

**Agenzia delle Entrate**  
**CATASTO FABBRICATI**  
**Ufficio Provinciale di**  
**Bari**

Dichiarazione protocollo n. BA0185495 del 02/11/2020

Comune di Noicattaro

Via Sacro Cuore

civ. 7

Identificativi Catastali:

Sezione:

Foglio: 40

Particella: 1082

Subalterno: 11

Compilata da:

Rubino Guglielmo

Iscritto all'albo:

Geometri

Prov. Bari

N. 3654

Planimetria

Scheda n. 1

Scala 1:200

### PIANO TERRA

(Ingresso - vano scala)

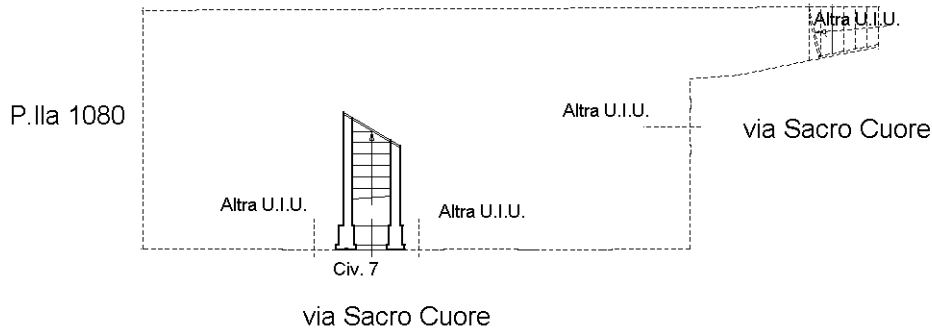

### PRIMO PIANO

H = 2,70 mt

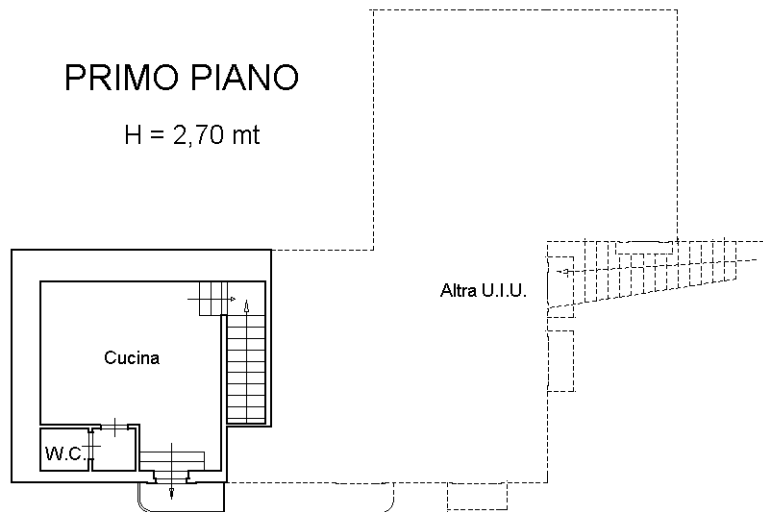

### SECONDO PIANO

H = 2,30 mt

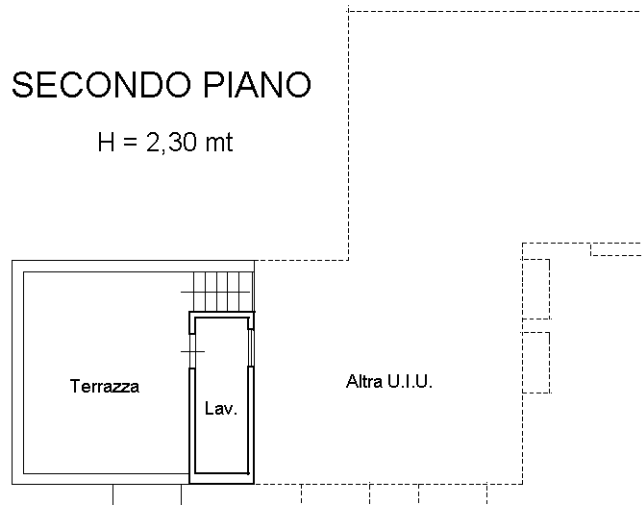

NORD

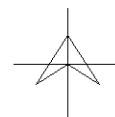

Ultima planimetria in atti