

MODULARIO
F. rig. rend 487



MINISTERO DELLE FINANZE
DIPARTIMENTO DEL TERRITORIO
CATASTO EDILIZIO URBANO (RDL 13-4-1939, n. 652)
Scala originale non disponibile.

MOD. BN (CEU)

LIRE
200

Planimetria di u.i.u. in Comune di: CAPURSO via Strada di P.R. G. civ.

Piano interrato h=3.10

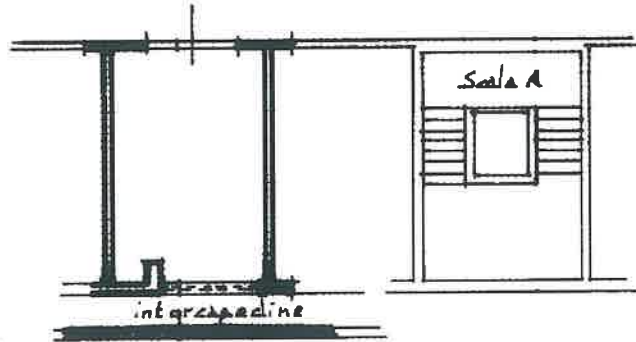
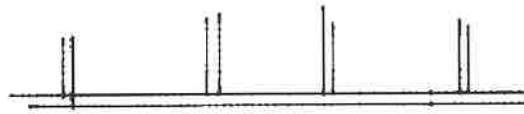

ORIENTAMENTO

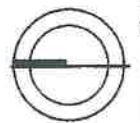

SCALA DI 1: 200

RISERVATO ALL'UFFICIO

Dichiarazione di N.C.
Denuncia di variazione

Compilata dal Geom. Campobasso
Pasquale
(Titolo, cognome e nome)



Data presentazione: 01/08/1998 - Data: 16/02/2024 - n. T344171 - Richiedente: FMINDR52H09F376M

Totale schede 12 - Formato di acquisizione: A4 (210x297) - Formato stampa richiesto: A4 (210x297)

F. 12
n. 512 sub. 77

Isritto all'albo del Geom. Campobasso Pasquale
della provincia di FG n. 2891
data 30 LUG. 1998 Firma [Signature]

ALLEGATO 2 PAGINA 8 DI 15

al 16/02/2024 - Comune di CAPURSO(B716) - < Foglio 12 - Particella 512 - Subaltorno 77 >

Firmato Da: FIUME ANDREA Emesso Da: ARUBAPEC S.P.A. NG CA 3 Serial#: 1fedbcf8e36a5b5a86748d80284704d

**Agenzia del Territorio
CATASTO FABBRICATI
Ufficio Provinciale di
Bari**

Dichiarazione protocollo n. BA0162703 del 28/04/2006

Planimetria di u.i.u. in Comune di Capurso

Via Torre Marinara

civ. 34

Identificativi Catastali:

Sezione:

Foglio: 12

Particella: 512

Subalterno: 101

Compilata da:

Dell'aglio Leonardo

Iscritto all'albo:

Geometri

Prov. Bari

N. 3262

Scheda n. 1

Scala 1:200

PIANO SECONDO
H: 270 m

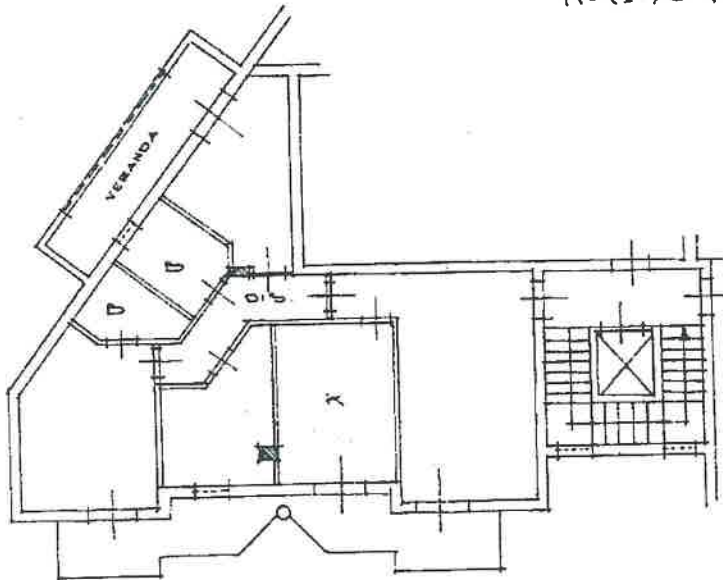

Ultima planimetria in atti

Data: 16/02/2024 - n. T344170 - Richiedente: FMINDR52H09F376M

Totale schede: 1 - Formato di acquisizione: A4(210x297) - Formato stampa richiesto: A4(210x297)

Catasto dei Fabbricati - Situazione al 16/02/2024 - Comune di CAPURSO(B716) - < Foglio 12 - Particella 512 - Subalterno 101 >
VIA TORRE MARINARA NA SUPERGA n. 34 - Scala A Intorno 4 Piano 2

Firmato Da: FIUME ANDREA Emesso Da: ARUBAPEC S.P.A. NG CA 3 Serial#: 1fedbcf8e36a5b5a86748d80284704d

MODULARIO
F. - Catasto - 432



MINISTERO DELLE FINANZE
DIPARTIMENTO DEL TERRITORIO

Mod. EP/2 CEU

Ufficio Tecnico Erariale di Bari

ELABORATO PLANIMETRICO

Pag. n. 1 di 4

Comune	Sezione	Foglio	Numero	Tipo mappale n.	del
<u>Capurso</u>		<u>12</u>	<u>512</u>	<u>3246</u>	<u>20.07.98</u>

DIMOSTRAZIONE GRAFICA DEI SUBALTERNI ASSEGNATI

scala: 1:500

Piano Quarto

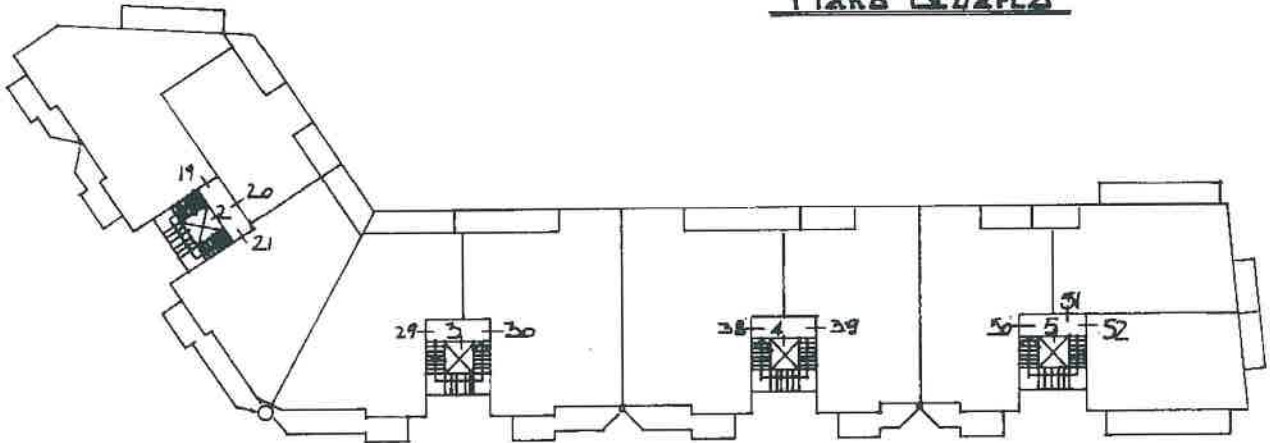

Piano Interrato

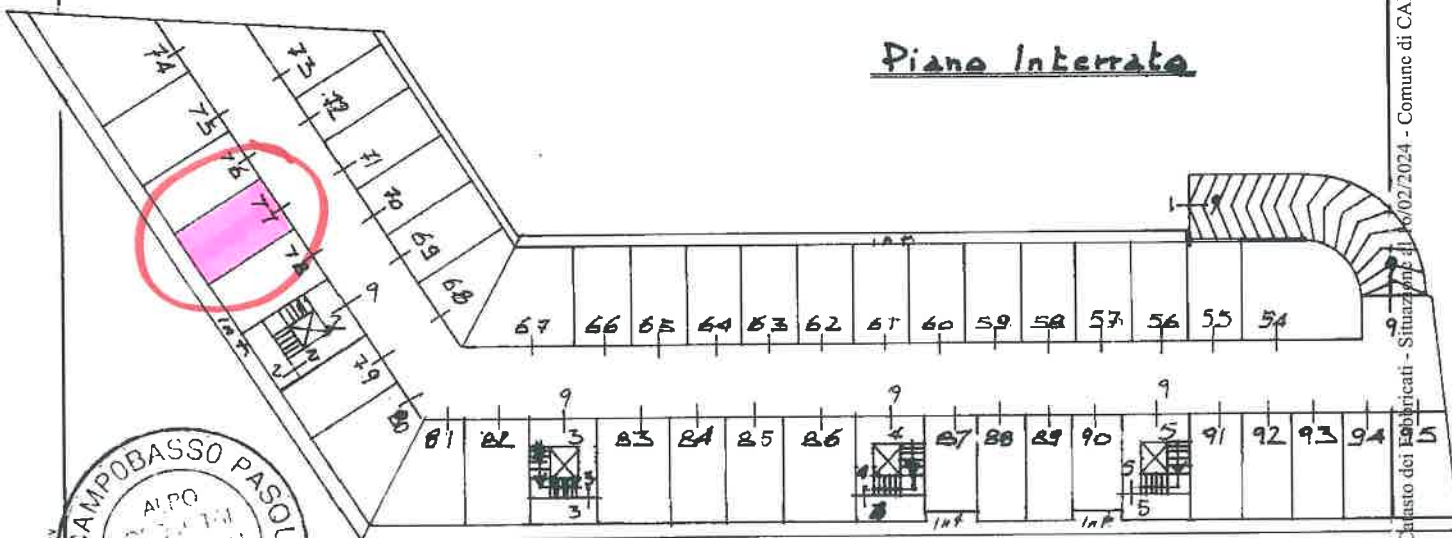

Riservato all'Ufficio Tecnico Erariale

Protocollo

Sostituisce il presente mod. EP/2 prot.

Annullato e sostituito dal mod. EP/2 prot. n. 4210/2024 - Fattore di scala non utilizzabile

L'operatore

IL TECNICO
30 LUG. 1998

data

firma e timbro

ELABORATO PLANIMETRICO

Compilato da:
Dell'aglio Leonardo
Iscritto all'albo:
Geometri
Prov. Bari N. 3262

**Agenzia del Territorio
CATASTO FABBRICATI
Ufficio Provinciale di
Bari**

Comune di Capurso

Protocollo n. BA0162703 del 28/04/2006

Sezione: Foglio: 12 Particella: 512

Tipo Mappale n. del

Dimostrazione grafica dei subalterni

Scala 1 : 500

PIANO SECONDO

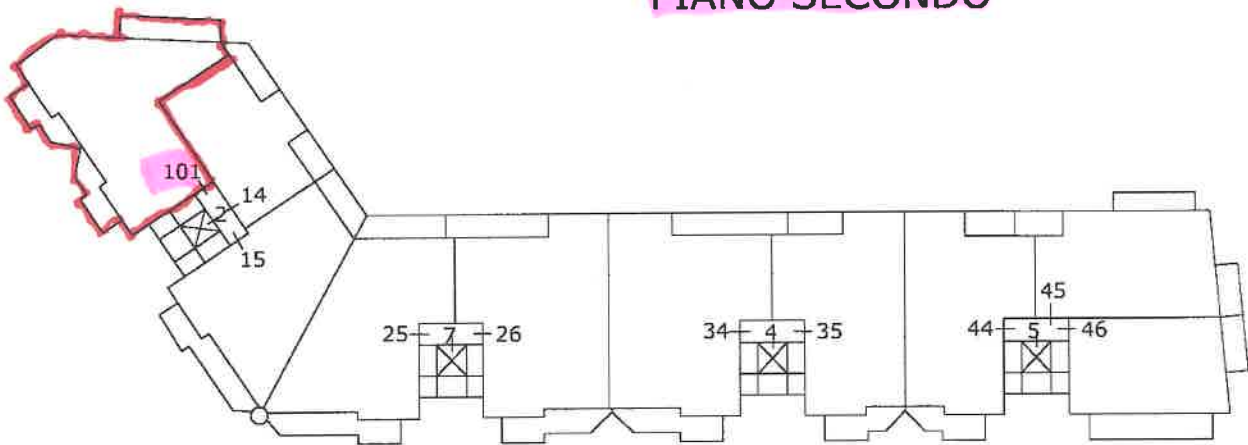

PIANO TERZO

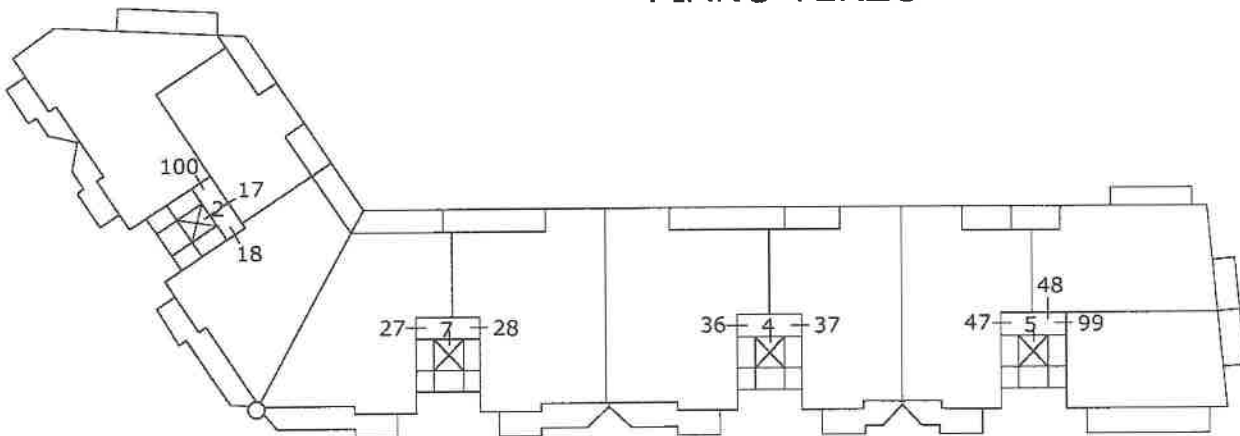

Planimetria non attuale

Data: 16/02/2024 - n. T342422 - Richiedente: Telematico

Totale schede: 1 - Formato di acquisizione: A4(210x297) - Formato stampa richiesto: A4(210x297) - Fattore di scala non utilizzabile

Elaborato Planimetrico - Catasto dei Fabbricati - Situazione al 16/02/2024 - Comune di CAPURSO(B716) - < Foglio 12 Particella 512 >

Firmato Da: FIUME ANDREA Emesso Da: ARUBAPEC S.P.A. NG CA 3 Serial#: 1fedbcf8e36a5b5a86748d80284704d



Appartamento FG. 12 - Part. 512 Sub 101

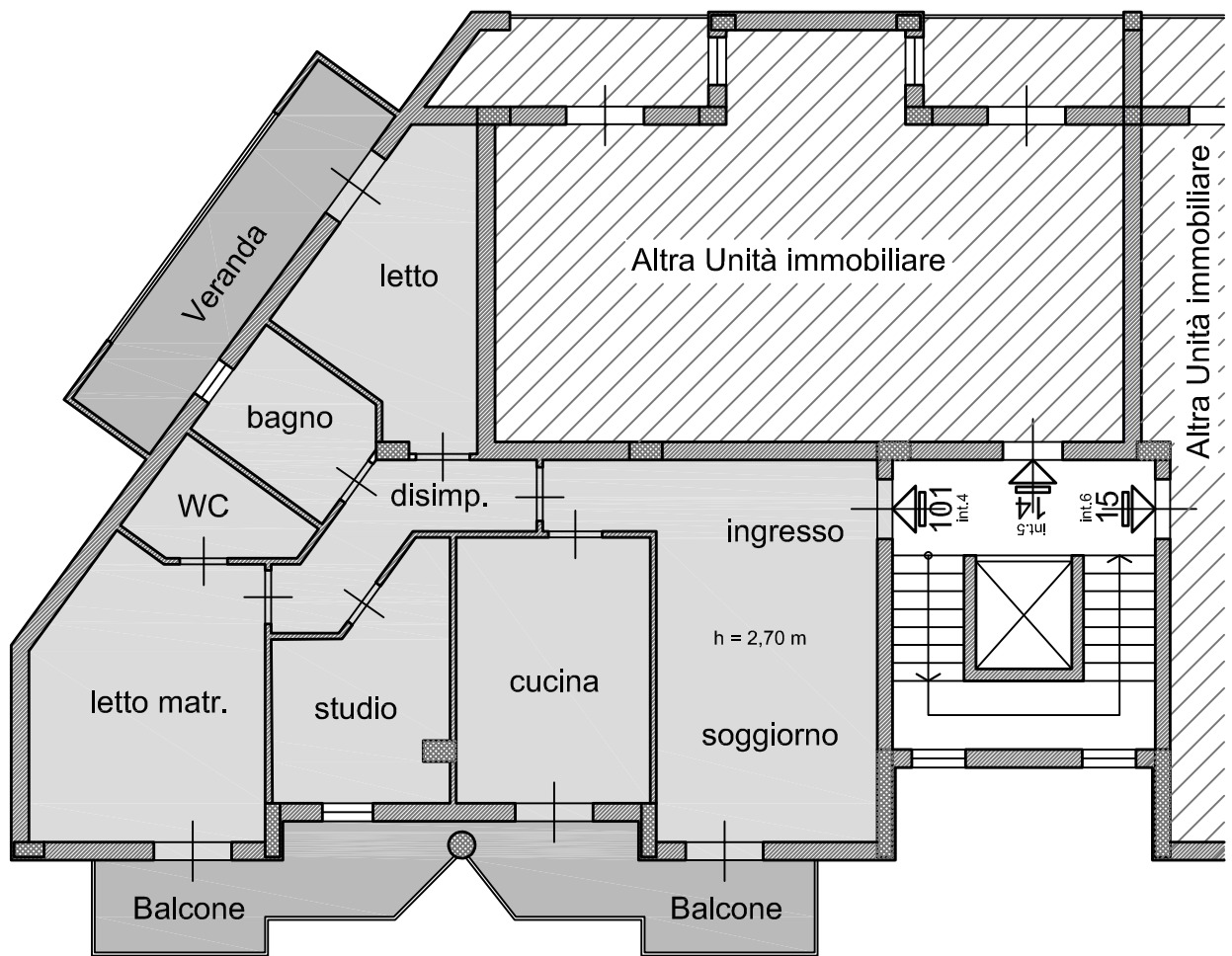

Pianta Piano Secondo

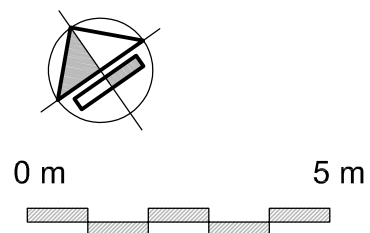

Box -Auto

FG. 12 - Part. 512

Sub 77

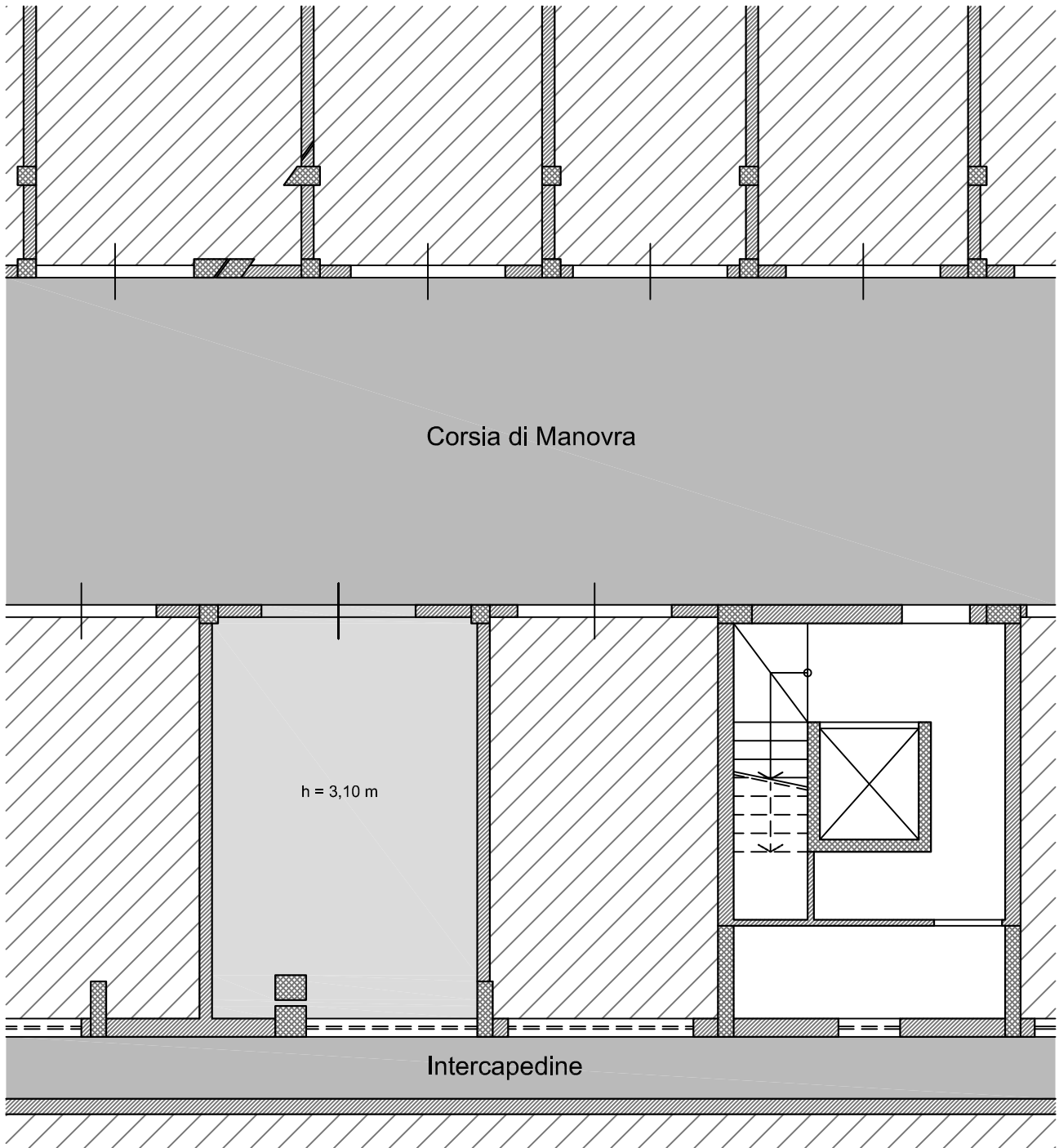

Pianta Piano Seminterrato

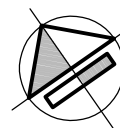

0 m

5 m

