

# TRIBUNALE DI BARI

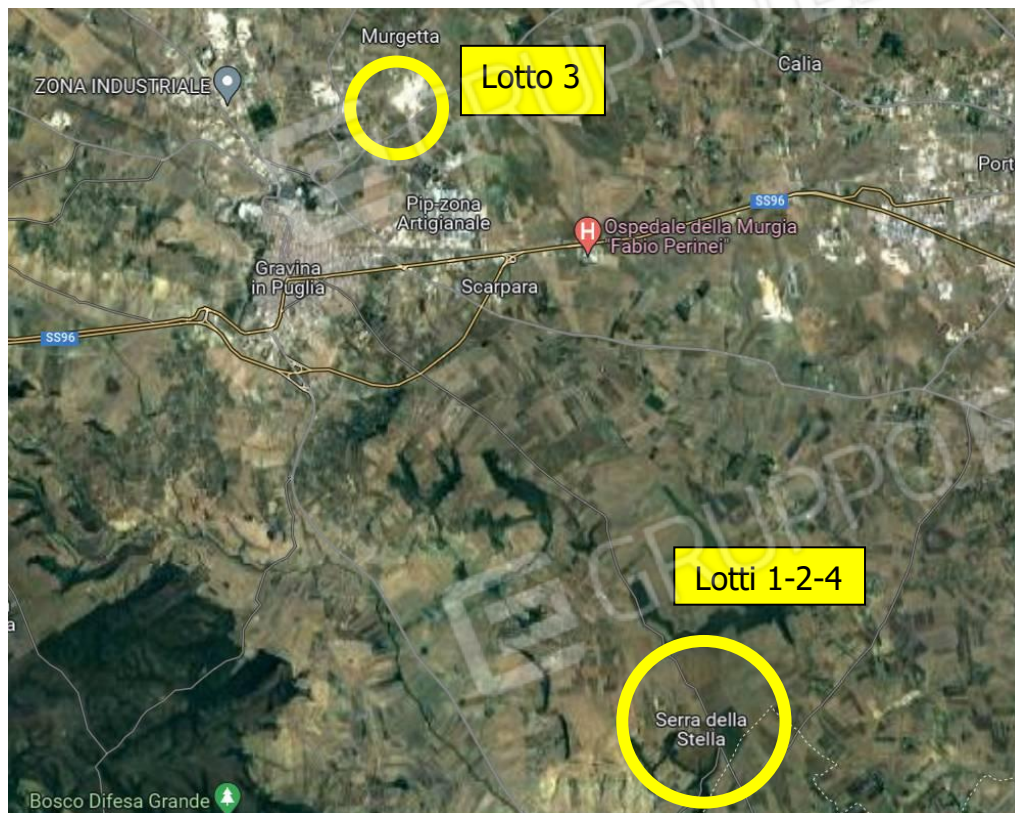

## PROCEDURA ESECUTIVA R. G. E. n. 550/2021

Promossa da:

Contro:

*G.E.: Dott. Antonio Ruffino,*

### **DOCUMENTAZIONE FOTOGRAFICA DELLO STATO DEI LUOGHI**

## **Lotto 2**

*Corpo fondiario in parte investito a seminativo (circa 1 ha), in parte ad oliveto (circa 22 are), in parte a pascolo cespugliato\_selva (circa 4 ha), siti in Gravina in Puglia alla contrada "Serra della Stella",  
in catasto al fg **170** ptcc.: **352,378,381** - sup. totale ha 5.09.65*

Ing. Daniele Picerno

Piazza Alcide De Gasperi 1/A - 70020 - Poggiorsini (BA) - Tel/Fax: 0803231035 – Mob.: 3476459236

E.mail: danielepicerno@libero.it – PEC: daniele.picerno7172@pec.ordingbari.it

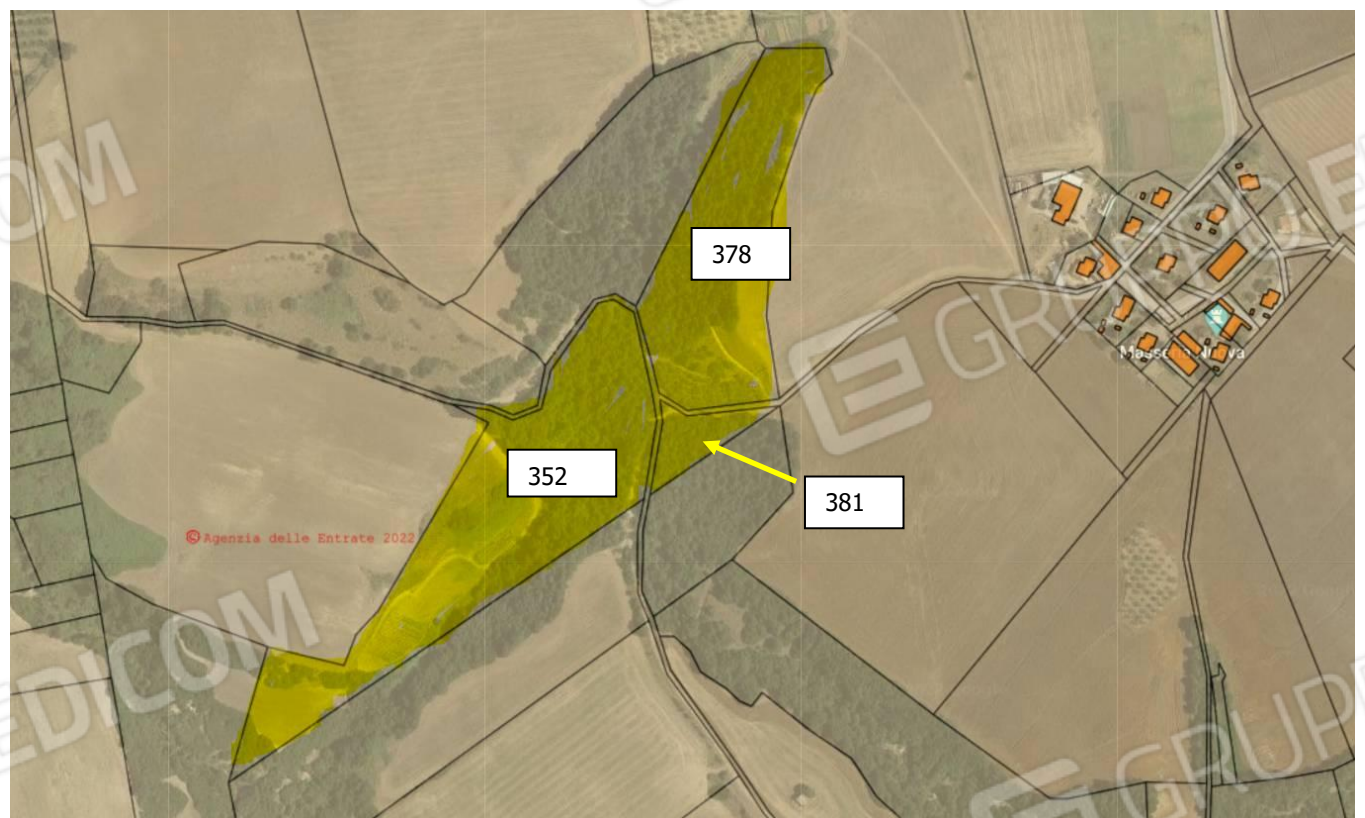

Inquadramento toponomastico del lotto e sovrapposizione della mappa catastale su ortofoto (fg 170 pte 352,378,381). (Coordinate Geografiche 40°45'24.5"N 16°29'00.1"E)

Tribunale di Bari – Sez. Esecuzioni Imm.ri – Procedura n. R.G.E. 550/2021– G.E. Dott. Ruffino.

**ALLEGATO: Documentazione fotografica dello stato dei luoghi\_Lotto 2.**



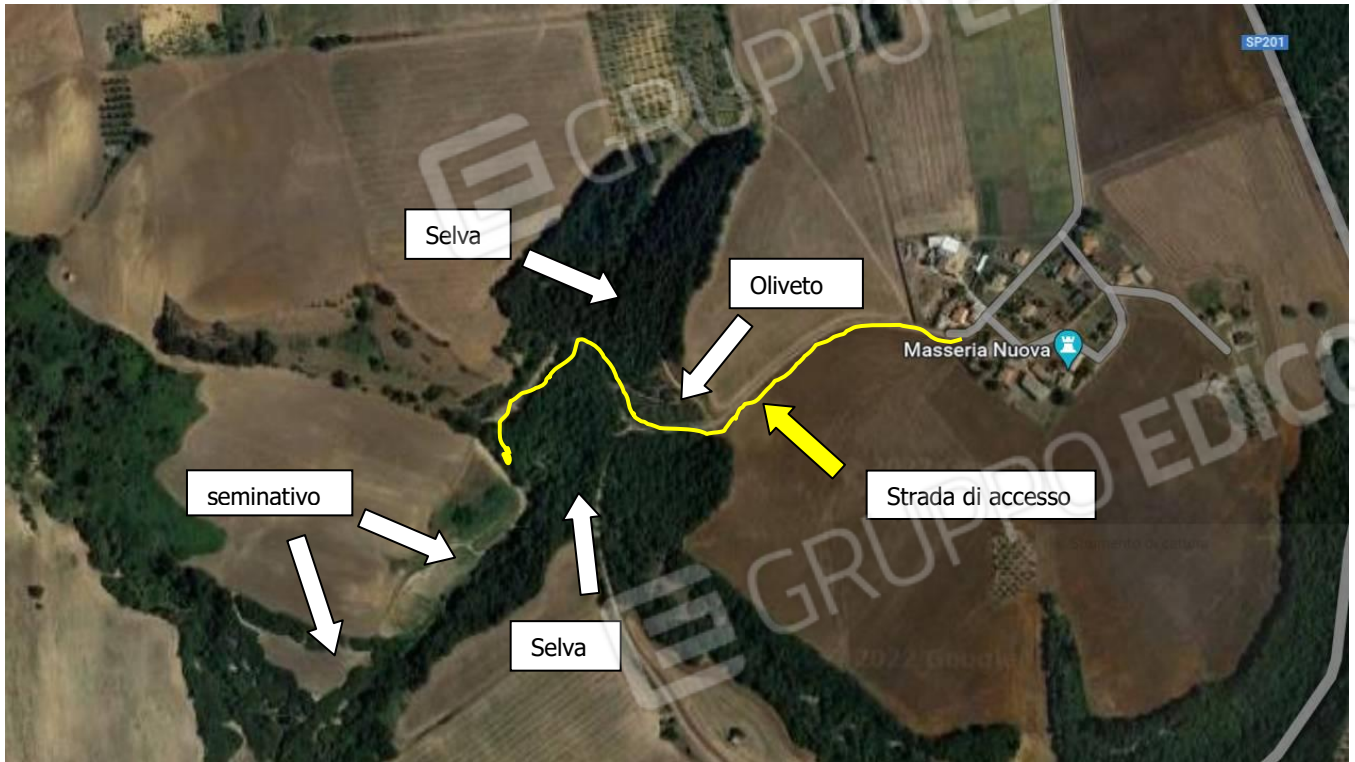

Accessibilità al corpo fondiario con indicazione dell'investitura; Vista dell'oliveto dalla strada di accesso.



Ing. Daniele Picerno

Piazza Alcide De Gasperi 1/A - 70020 - Poggiorsini (BA) - Tel/Fax: 0803231035 – Mob.: 3476459236

E.mail: danielepicerno@libero.it – PEC: daniele.picerno7172@pec.ordingbari.it



Altra visuale dell'oliveto. Si noti lo stato di conservazione del fondo.

Tribunale di Bari – Sez. Esecuzioni Imm.ri – Procedura n. R.G.E. 550/2021– G.E. Dott. Ruffino.

**ALLEGATO: Documentazione fotografica dello stato dei luoghi\_Lotto 2.**



Ing. Daniele Picerno

Piazza Alcide De Gasperi 1/A - 70020 - Poggiorsini (BA) - Tel/Fax: 0803231035 - Mob.: 3476459236

E.mail: danielepicerno@libero.it - PEC: daniele.picerno7172@pec.ordingbari.it



Vista da monte dell'oliveto, si noti sullo sfondo la macchia boschiva della particella 381; Vista verso valle della porzione a seminativo della particella 352.

Tribunale di Bari - Sez. Esecuzioni Imm.ri - Procedura n. R.G.E. 550/2021- G.E. Dott. Ruffino.

**ALLEGATO: Documentazione fotografica dello stato dei luoghi\_Lotto 2.**



Ing. Daniele Picerno

Piazza Alcide De Gasperi 1/A - 70020 - Poggiorsini (BA) - Tel/Fax: 0803231035 - Mob.: 3476459236

E.mail: danielepicerno@libero.it - PEC: daniele.picerno7172@pec.ordingbari.it



Vista verso monte della porzione a seminato della particella 352. Si noti la selva sullo sfondo; Si noti a sinistra la vegetazione boschiva nel ruscello, sempre all'interno della medesima particella.

Tribunale di Bari - Sez. Esecuzioni Imm.ri - Procedura n. R.G.E. 550/2021- G.E. Dott. Ruffino.

**ALLEGATO: Documentazione fotografica dello stato dei luoghi\_Lotto 2.**



Ing. Daniele Picerno

Piazza Alcide De Gasperi 1/A - 70020 - Poggiorsini (BA) - Tel/Fax: 0803231035 - Mob.: 3476459236

E.mail: danielepicerno@libero.it - PEC: daniele.picerno7172@pec.ordingbari.it



Viste della selva nella particella 378.

Tribunale di Bari - Sez. Esecuzioni Imm.ri - Procedura n. R.G.E. 550/2021- G.E. Dott. Ruffino.

**ALLEGATO: Documentazione fotografica dello stato dei luoghi\_Lotto 2.**