

**Immobilie al Vicolo SANTULLI N°6
GRAVINA IN PUGLIA (BA)
TAV. n°1 - PIANO 1° - scala 1:100**

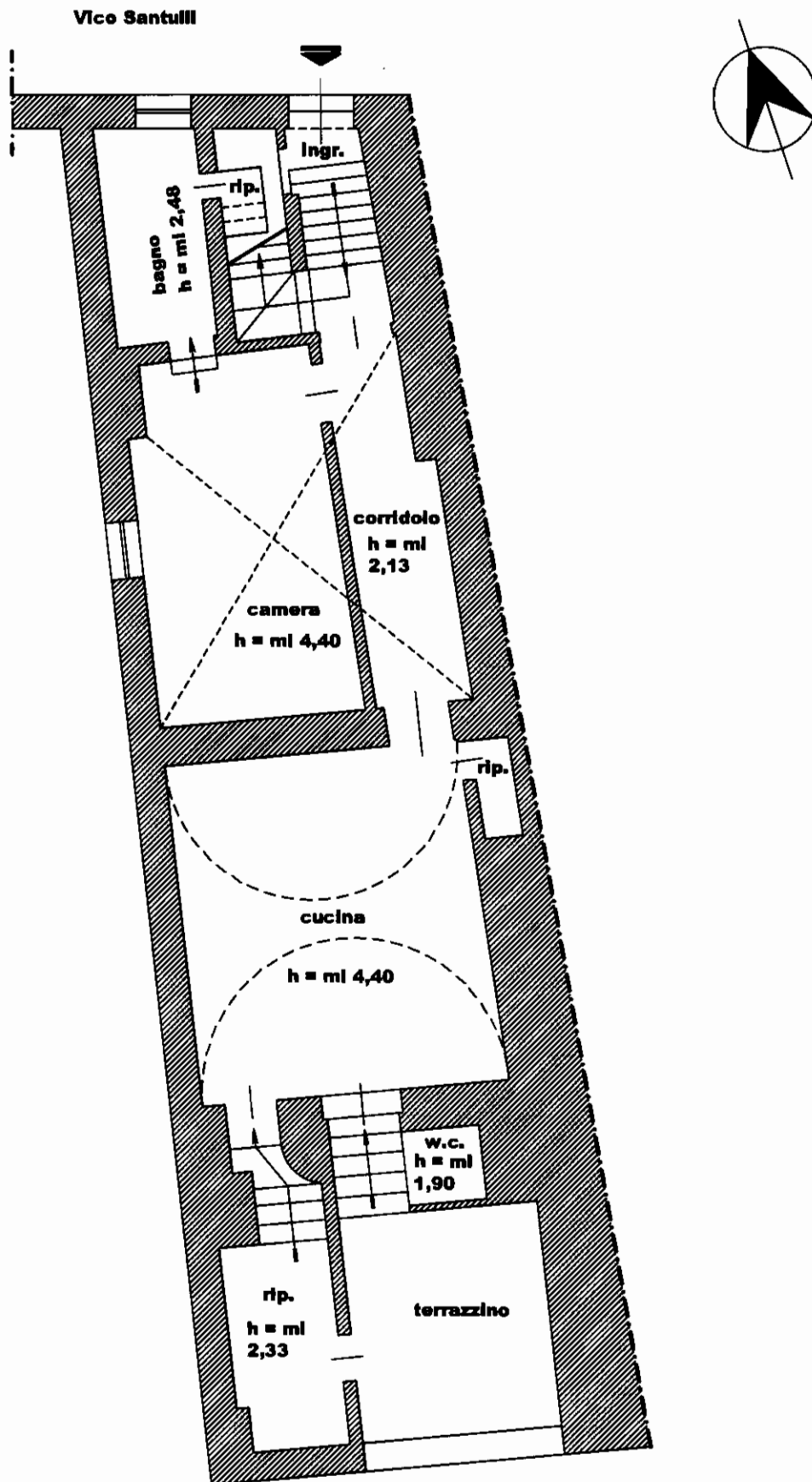

Inclauastro di via Vittorio Veneto

**Immobile al Vicolo SANTULLI N°6
GRAVINA IN PUGLIA (BA)
TAV. n°2 - PIANO 2° - scala 1:100**

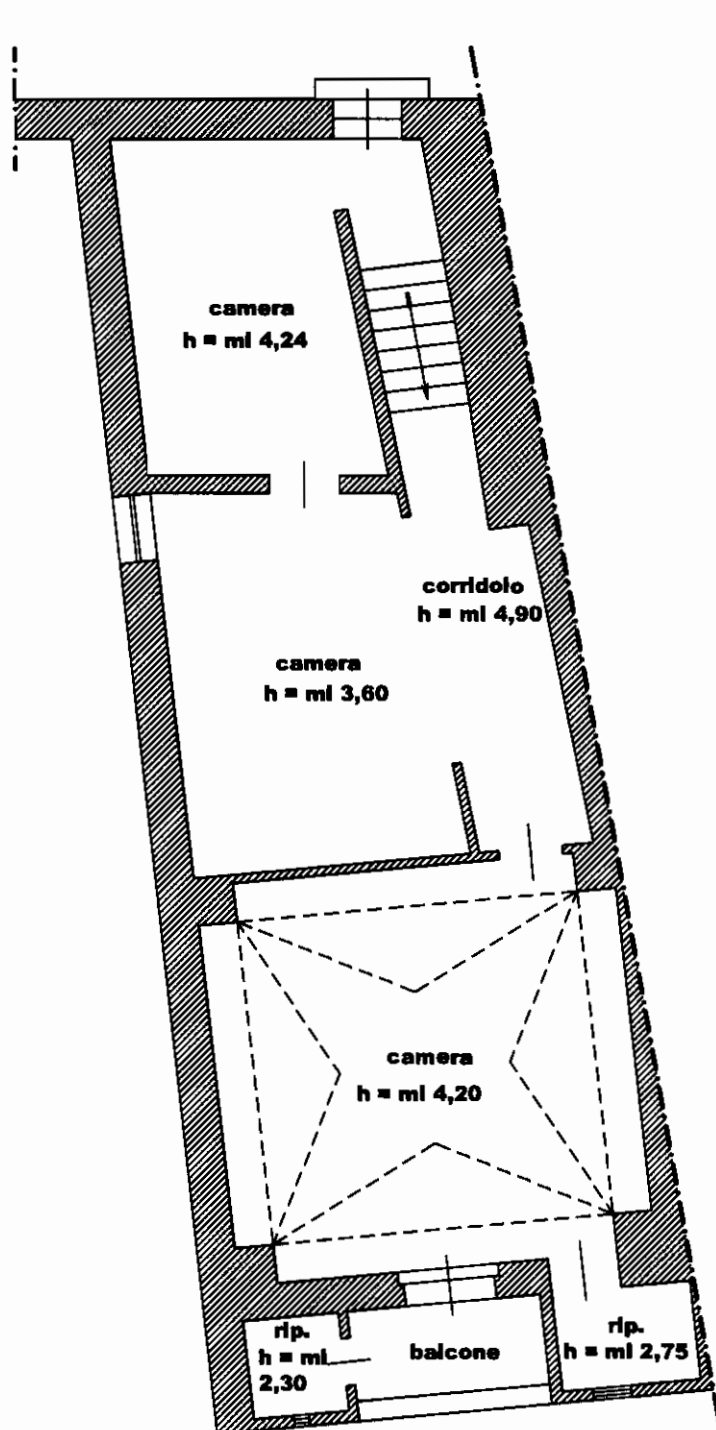

Inclauastro di via Vittorio Veneto

**Immobile al Vicolo SANTULLI N°6
GRAVINA IN PUGLIA (BA)
TAV. n°3 - PIANO TERRA - scala 1:100**

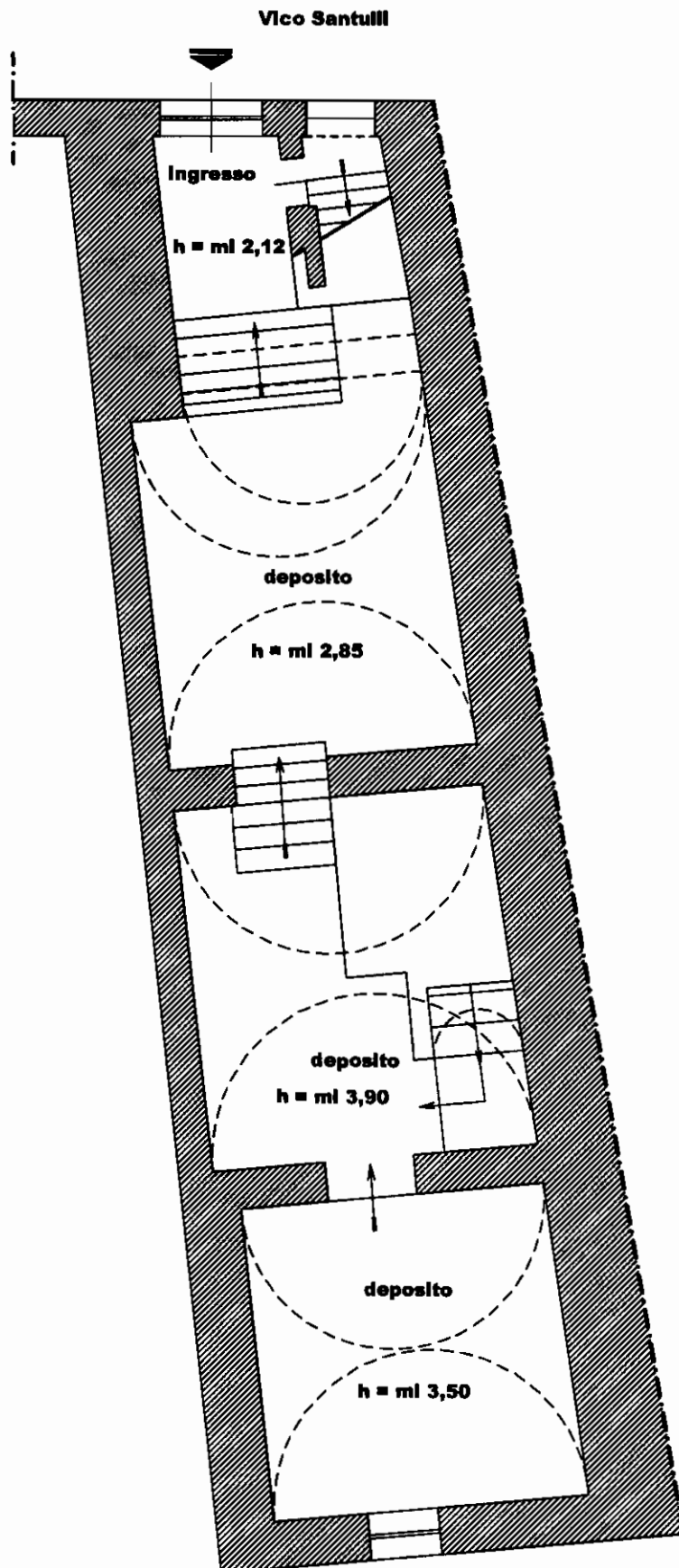

Inclaustrò di via Vittorio Veneto

**Immobile al Vicolo SANTULLI N°6
GRAVINA IN PUGLIA (BA)
TAV. n°4 - PIANO INTERRATO - scala 1:100**

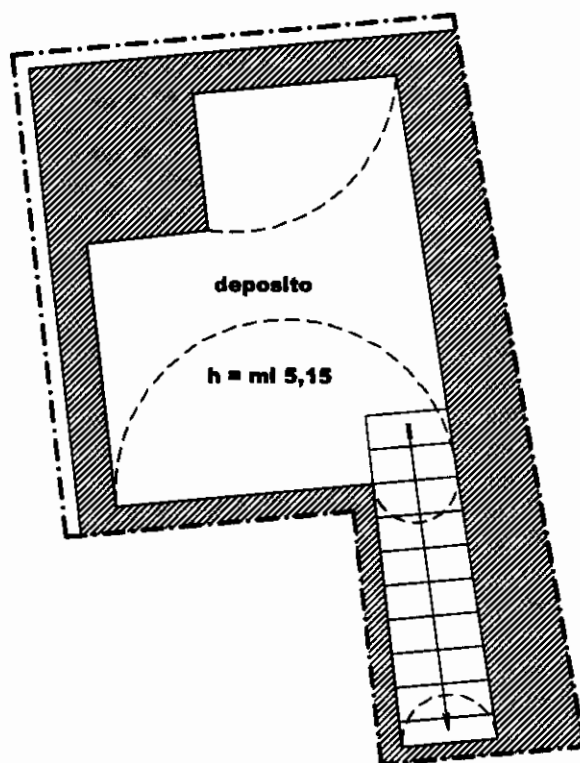

h = ml 3,10

N=1600



E= 400

1 Particella 1084

Comune GRAVINA IN PUGLIA
Foglio 103 A11 C
Richiedente: loconsole
Scala originale: 1:500
Dimensione cornice: 133 500 x 94 500 metri
Prot n BA0222981 2013
3 Lug-2013 10.57

MINISTERO DELLE FINANZE
DIREZIONE GENERALE DEL CATASTO E DEI SERVIZI TECNICI E CATASTRALI
ACCERTAMENTO GENERALE DELLA PROPRIETA' IMMOBILIARE URBANA
TR. DEL RE. D. LEGGE 13 APRILE 1939 XVII N. 1052

Planimetria degli immobili urbani denunciati con la Scheda N. **1206132**
Comune **GRAVINA** Ditta'
VICO SANTULLI 15

Segnare cognome, nome, paterni

ACCERTAMENTO GENERALE DELLA PROPRIETA' IMMOBILIARE URBANA
R. D. L. 13 aprile 1939 - XVII, n. 652
COMUNE
di
Talloncino di riscontro DELLA
SCHEDA NUMERO
1206132
<small>AVVERTENZA: Il presente talloncino deve essere spedito a cura del dichiarante sulla planimetria (riprodotta in scala) immobiliare denunciata con la presente scheda) da presentarsi al catasto all'articolo 7 del R. D. L.</small>

VICO SANTULLI 15

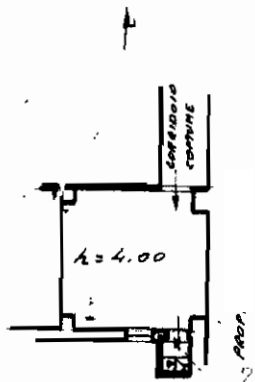

INCLAVATO DI VIA VIT. VENETO

ORIENTAMENTO



SCALA di 1: 200

Compilata da:

GEOM. FRANCO DI BATINIA
Nota n. 11 e 12 del 1934

Iscritto all'Albo dei **GEOMETRI**
della Provincia di **BARI**

Data: 18/10/1944
Firma: *F. Di Batinia*



02479970

Immagine al 03/07/2013 - Comune di GRAVINA IN PUGLIA (E155) - Foglio 103 Particella 1084 - Subalterno 4 - 1:5 piano 1.

accettata



MINISTERO DELLE FINANZE

DEPARTAMENTO DI FINANZE

ACCERTAMENTO GENERALE DELLA PROPRIETA' IMMOBILIARE URBANA

Planimetria degli immobili urbani denunciati con la Scheda N° 1204771

Comune GRAVINA

Distretto

VIAO SANTULLI 15

Cognome nome natura

ALLEGATI ENTRA DEL
PROPRIETA' IMMOBILIARE URBANA

Allegato di riscontro

REDA NUMERO

77

presente
alato e
la piani-
ata sin-
la pre-
dare ar
V D L

VIAO SANTULLI 15

p. I

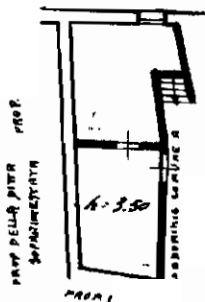

p. II

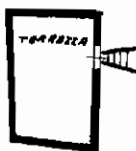

Vertical lines representing a scale or grid.

ORIENTAMENTO



SCALA di 1: 200

Completata da

GEOM. FRANCESCO DI BATTISTA

Titolo nome e cognome

Iscritto all'Albo dei GEOMETRI

della Provincia di BARI

28 nov 1939

Firma *[Handwritten Signature]*

- Situazione al 03/07/2013 - Comune di GRAVINA IN PUGLIA(B)55) - c/ Foglio 103 Particella 1084 - Subaltemo 5 - n. 15 piano 2.



MINISTERO DELLE FINANZE
DIREZIONE GENERALE IMMOBILIARE URBANA - UFFICIO SERVIZI TECNICI PERAZI

ACCERTAMENTO GENERALE DELLA PROPRIETA' IMMOBILIARE URBANA

Planimetria degli immobili urbani denunciati con la Scheda N° 1204755
Comune GRAVINA
Vico SANTULLI 15

Segnare cognome, nome, paternità in sede di compilazione

ACCERTAMENTO GENERALE DELLA PROPRIETA' IMMOBILIARE URBANA

COMUNE

Talloncino di riscontro

SCHEDA NUMERO

Il presente foglio costituisce parte integrante del foglio di denuncia e deve essere conservato insieme ad esso. Il foglio di denuncia deve essere conservato in un luogo sicuro e deve essere esibito in ogni caso, anche se il foglio di denuncia è stato distrutto o smarrito.

pt-

VICO SANTULLI 15

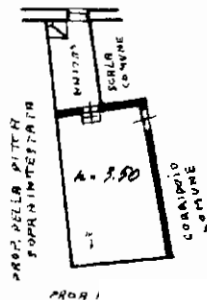

ORIENTAMENTO



SCALA di 1: 200

Compilata da

GEOM. FRANCESCO DI BATTISTA
(Titolo, nome e cognome in stampato)

Iscritto all'Albo dei **GEOMETRI**
della Provincia di **BARI**

03/07/2013 28/07/2013 Firma *Francesco Di Battista*

Situazione al 03/07/2013 - Comune di GRAVINA IN PUGLIA (E155) - < Foglio 103 Particella 1084 - Subalterno 3 n. 15 piano 1.