

Data: 22/12/2021 - n. BA0318071 - Richiedente NOM.N.232/2021 CTU CAPITANEO ELISABETTA - Ultima Planimetria in atti

**Agenzia del Territorio
CATASTO FABBRICATI
Ufficio Provinciale di
Bari**

Dichiarazione protocollo n. 316188 del 09/07/2002

Planimetria di u.i.u. in Comune di Bari

Via Ferdinando Palasciano

civ. 1

Identificativi Catastali:

Sezione:
Foglio: 44
Particella: 16
Subalterno: 90

Compilata da:
Dimola Giovanni

Iscritto all'albo:
Geometri

Prov. Bari

N. 2737

Scheda n. 1 Scala 1:200

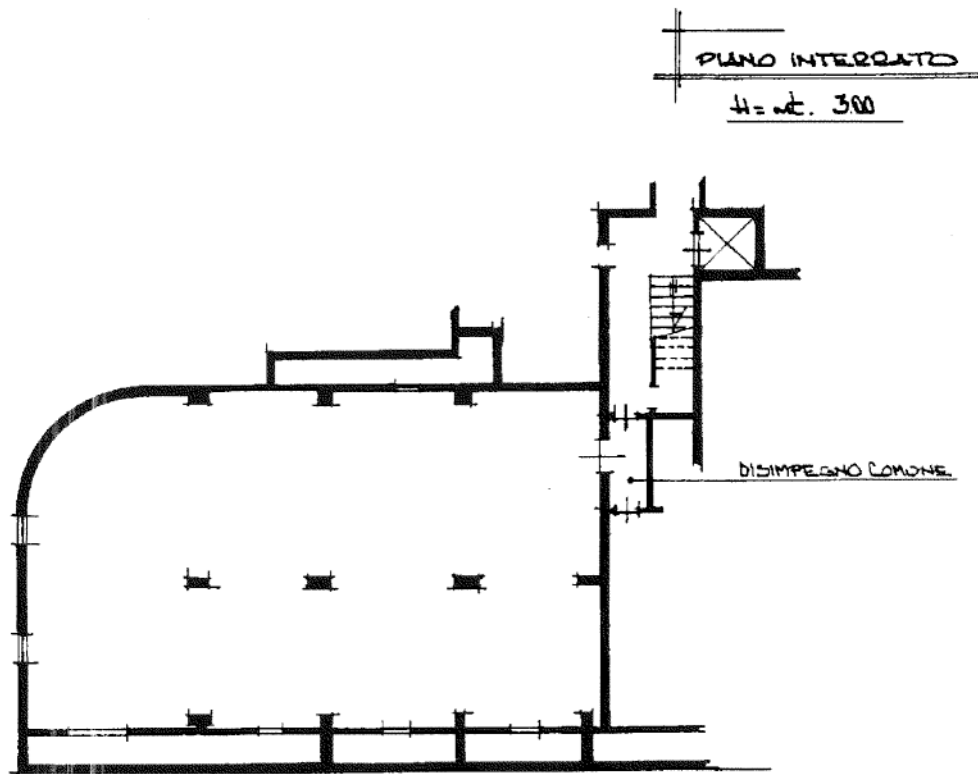

ORIENTAMENTO



Catasto dei Fabbricati - Situazione al 22/12/2021 - Comune di BARI(A.662) - < Foglio: 44 Particella: 16 - Subalterno 90 >
VIA FERDINANDO PALASCIANO n. 1 piano: S1 scala: B;

Data: 22/12/2021 - n. BA0318071 - Richiedente NOM.N.232/2021 CTU CAPITANEO ELISABETTA - Ultima Planimetria in atti
Fot.schede: 1 - Formato di acq.: A4(210x297) - Fatt. di scala: 1:1

