

Tribunale Ordinario di Bari  
Seconda Sezione Civile-Ufficio Esecuzioni Immobiliari  
Proc. Es. n° 272/2021 nei confronti di

---

**LOTTO N° 1**  
**ALLEGATO N° 1**

**Lastrico solare di copertura dell'edificio condominiale residenziale sito in Monopoli alla via G. Antonelli civico 6**

**Ill.mo Sig. G.E. Dr.ssa Marina Cavallo**

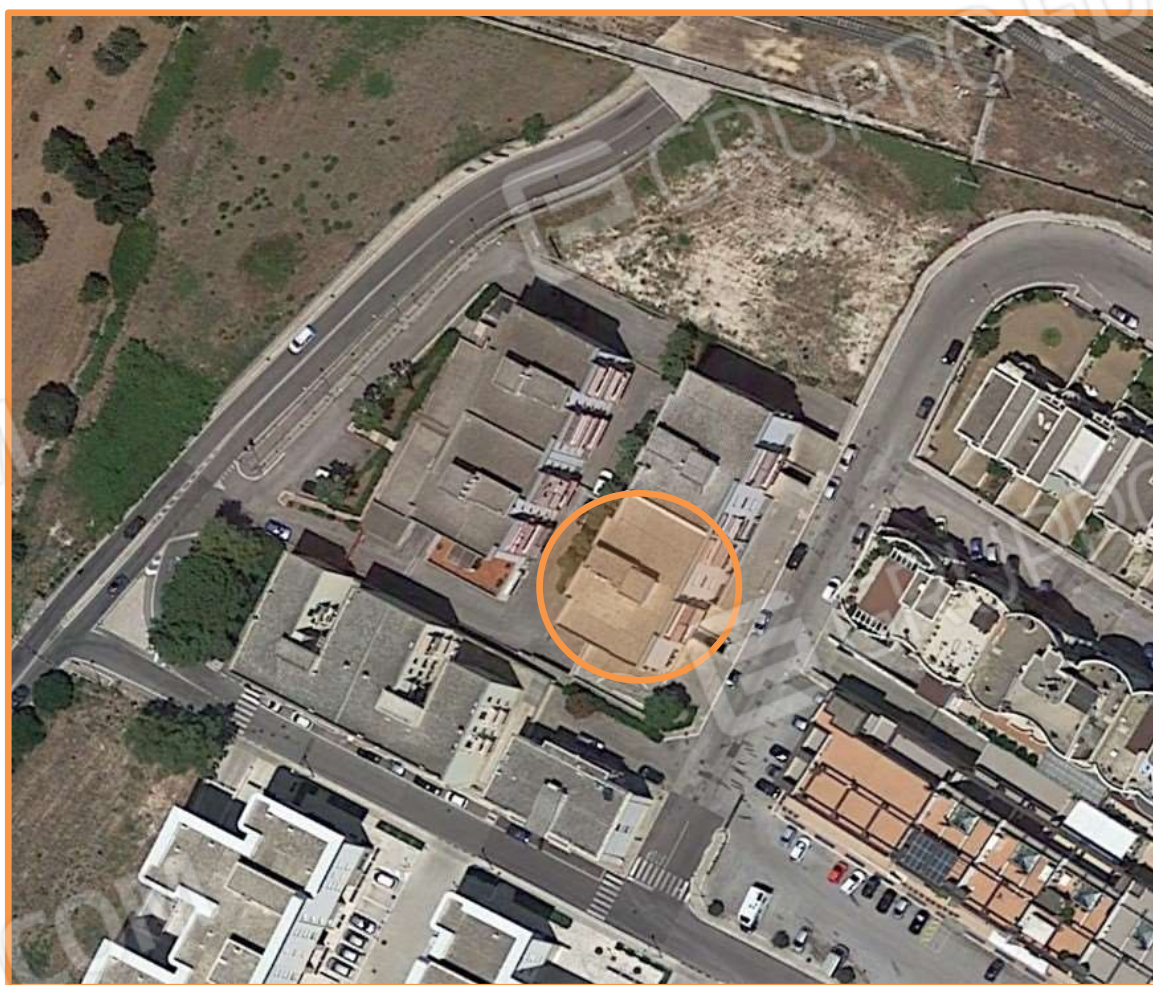

(Ortofoto estratta dal sito proprietario Google Earth, e rimaneggiata con sw Ms Office Word. Localizzazione del bene immobile pignorato)

**Raccolta di nn° 6 fotografie illustrative lo stato dei luoghi del lastrico solare di copertura dell'edificio sito in Monopoli con accesso dal civico 6 di via G. Antonelli.**

Il C.T.U.

Ing. Luigi Cea

---

Ing. Luigi Cea 70123 Bari Corso Mazzini n° 53 - cell. +39 335 6277500  
p.e.c.: luigi.cea1788@pec.ordingbari.it

---



FOTO n° 1. Monopoli.  
Edificio con accesso dal civico 6 di via G. Antonelli.  
L'unità immobiliare staggita costituisce il lastrico solare di copertura dell'edificio condominiale pluripiano visibile in primo piano.



FOTO n° 2. Lastrico solare dell'edificio con accesso dal civico 6 di via G. Antonelli.  
Vista del torrino scala e del torrino ascensore, verso la direzione est.



FOTO n° 3. Come foto n° 2.  
Vista verso la direzione nord.



FOTO n° 4. Come foto n° 2 - 3.  
Vista della parte retrostante il torrino, verso la direzione est.



FOTO n° 5. Come foto nn° 2-3-4.  
Vista della porzione nord-est del lastrico solare.



FOTO n° 6. Come foto n° 5.-  
Vista della porzione sud-est.  
In secondo piano è visibile il torrino scala del contiguo edificio con accesso dal civico 8 di via Antonelli..