

MODULARIO
F. rig. rend. 407



MINISTERO DELLE FINANZE
DIREZIONE GENERALE DEL CATASTO E DEI SS.TT.EE.
CATASTO EDILIZIO URBANO (RDL 13-4-1939, n. 652)

MOD. BN (CEU)

LIRE
250

Planimetria di u.i.u. in Comune di MONOPOLI via C.DA BAIONE civ. 10

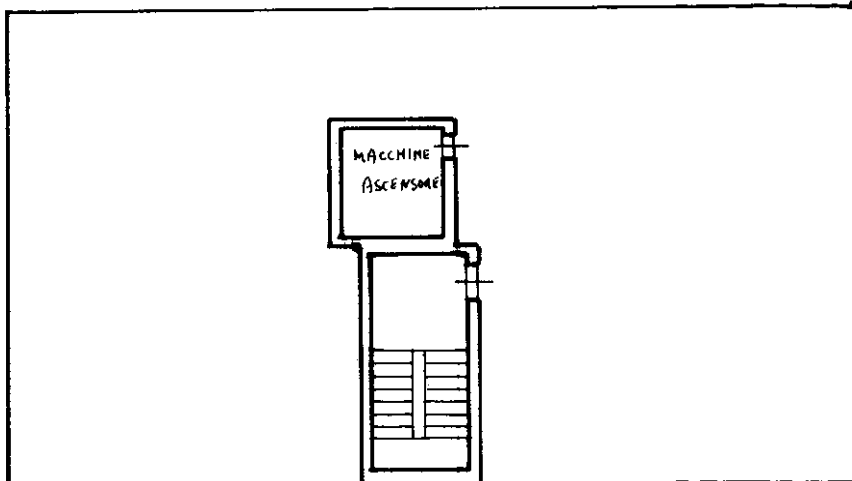

LASTICO SOLARE

PIANO QUARTO

P. 12392



ORIENTAMENTO

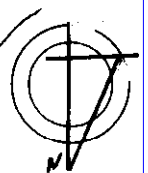

SCALA DI 1:200

Utilizzo planimetria Denuncia di variazione
Data presentazione: 26/06/1992 - Data: 13/11/2021 - n. T27791 - Richiedente: CEALGU48L07A662Q
Totale schede catastali di acquisizione: 10
F. 10 n. 661 sub. 14

Compilata dal ING. DOMENICO GIOVANNI
(Titolo, cognome e nome)

della provincia di BARI n. 2855
data 17.06.1992 Firma Domènico Giovanni
Stampa: **ORDINE INGEGNERI BARI**
MONOPOLI
2855
L'INCARICATO

Catasto dei Fabbricati - Situazione al 13/11/2021 - Comune di MONOPOLI (F376) - < Foglio: 10 - Particella: 661 - Subalterno: 14 >
CONTRADA RAIONE piano: 4 scala: A

Roma - Istituto Poligrafico e Zecca dello Stato - P.V.