

**Agenzia delle Entrate
CATASTO FABBRICATI
Ufficio Provinciale di
Bari**

Dichiarazione protocollo n. BA0227103 del 08/07/2014

Planimetria di u.i.u. in Comune di Bari

Via Bellezza

civ. 23

Identificativi Catastali:

Sezione:
Foglio: 7
Particella: 547
Subalterno: 53

Compilata da:

Laforteza Francesco

Iscritto all'albo:
Ingegneri

Prov. Bari

N. 7980

Scheda n. 1

Scala 1:200

PIANO TERRA
h: 2.80 m

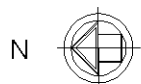
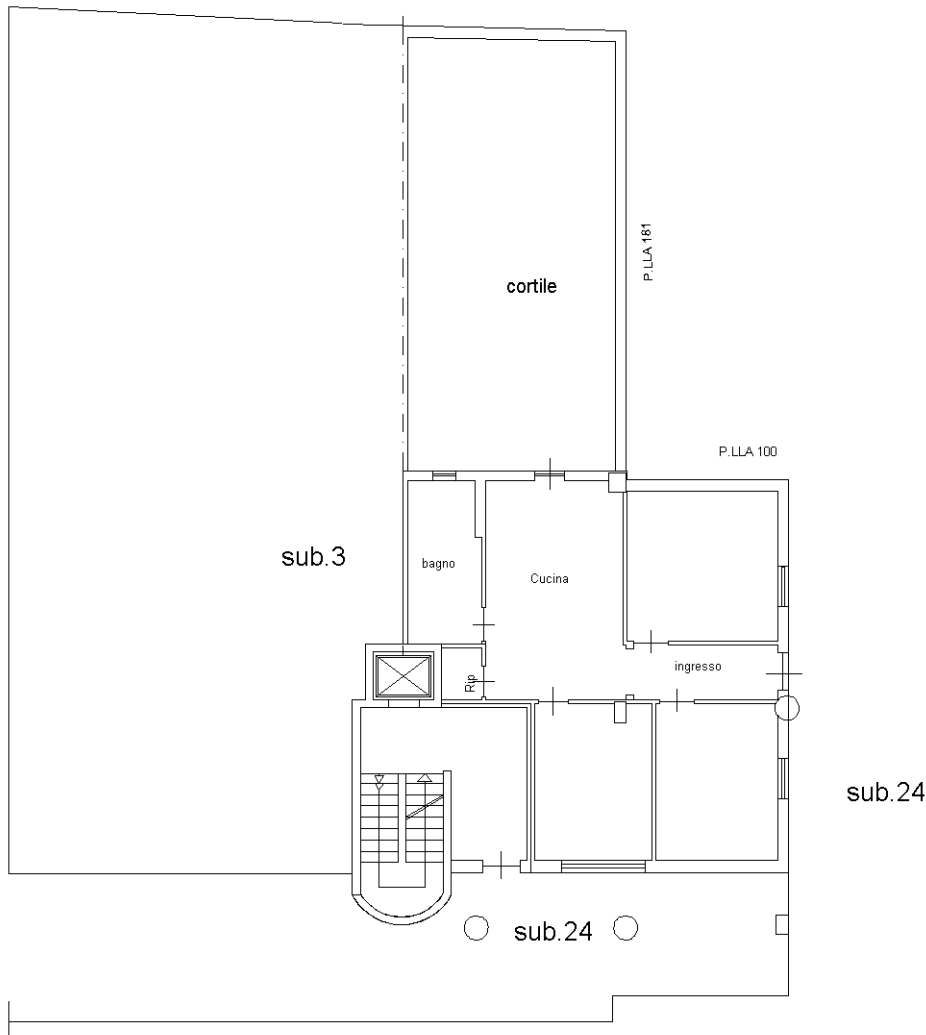

Ultima planimetria in atti

MODULARIO
F. rig. rend. 497



MINISTERO DELLE FINANZE
DIREZIONE GENERALE DEL CATASTO E DEI SS.TT.EE.
CATASTO EDILIZIO URBANO (RDL 13-4-1939, n. 652)

LIRE
250

Planimetria di u.i.u. in Comune di BARI via 7° trav. Lung. IX Maggio civ. 100690

PIANO TERRA
H = 2.80

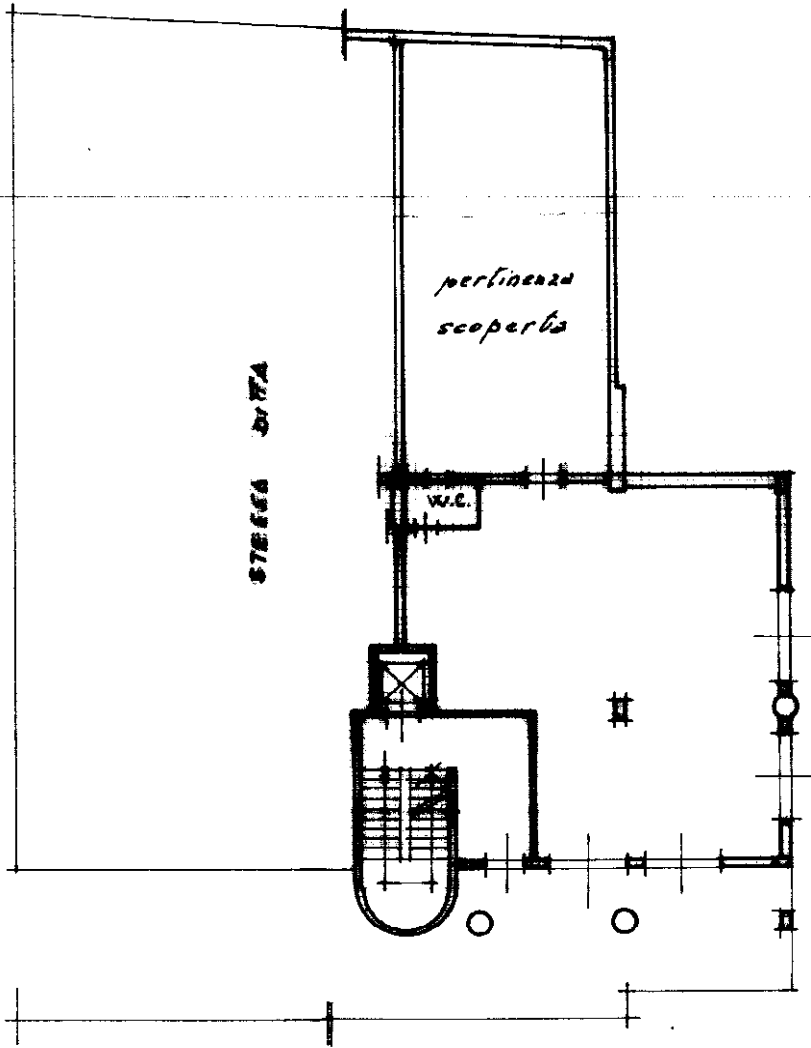

7° TRAV. LUNGHE 9 MAGGIO

ORIENTAMENTO

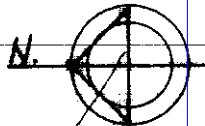

7100690



05715768

Dichiarazione di N.C.
Denuncia di variazione

Compilata dal Geometra
Attemulio Raffaele
(titolo, cognome e nome)
Iscritto all'albo de i. Geometri
della provincia di BARI il 28
data 5 : 10 : 90 Firma Attemulio Raffaele

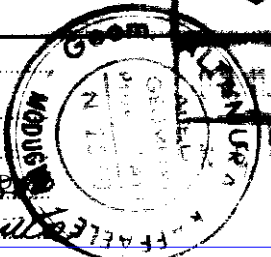

U.T.E. BARI
N.C.E.U.
RISERVATO ALL'UFFICIO
SCALA DI 1:200
L'INCARICATO

Ultima planimetria in atti
Identificativi catastali
Data presentazione: 03/11/1990 - Data: 12/12/2023 - n. T34444 - Richiedente: DPLFBA74D11F262D
Totale sezioni: 2 Formato di acquisizione: A4 (210x297)

Planimetria non attuale

Data presentazione: 03/11/1990 - Data: 12/12/2023 - n. T35983 - Richiedente: Telematico

Totale schede: 1 - Formato di acquisizione: fuori standard (297X644) - Formato stampa richiesto: A4(210X297) - Fattore di scala non utilizzabile

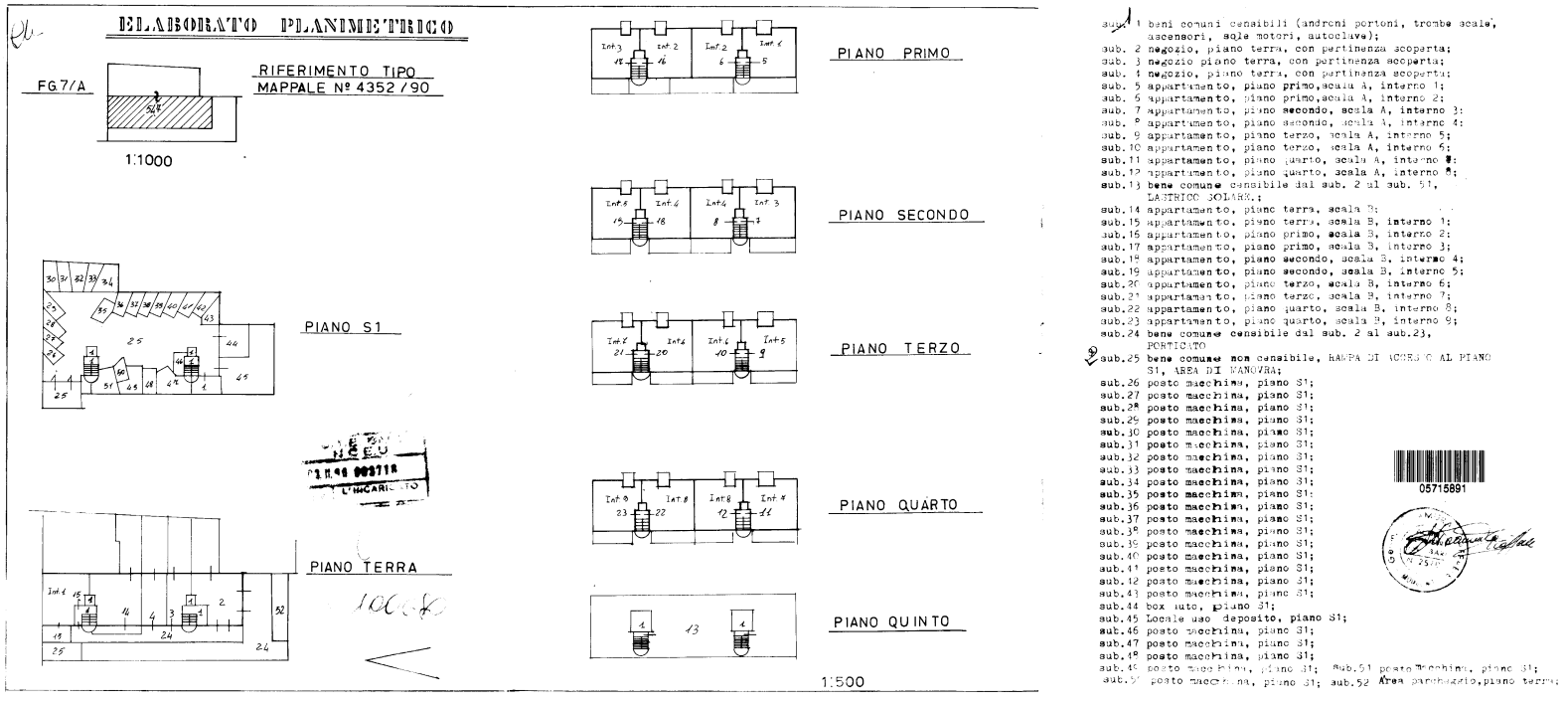

ELABORATO PLANIMETRICO	Compilato da: Laforteza Francesco	Iscritto all'albo: Ingegneri	Prov. Bari	N. 7980
Comune di Bari	Sezione:	Foglio: 7	Particella: 547	Proprietà n. 08/07/2014 del
Dimostrazione grafica dei subalterni			Tipo Mappale n.	Scala 1 : 200

ELABORATO PLANIMETRICO
PIANO TERRA
soppressione sub.2
costituzione sub.53

altra u.i.u.

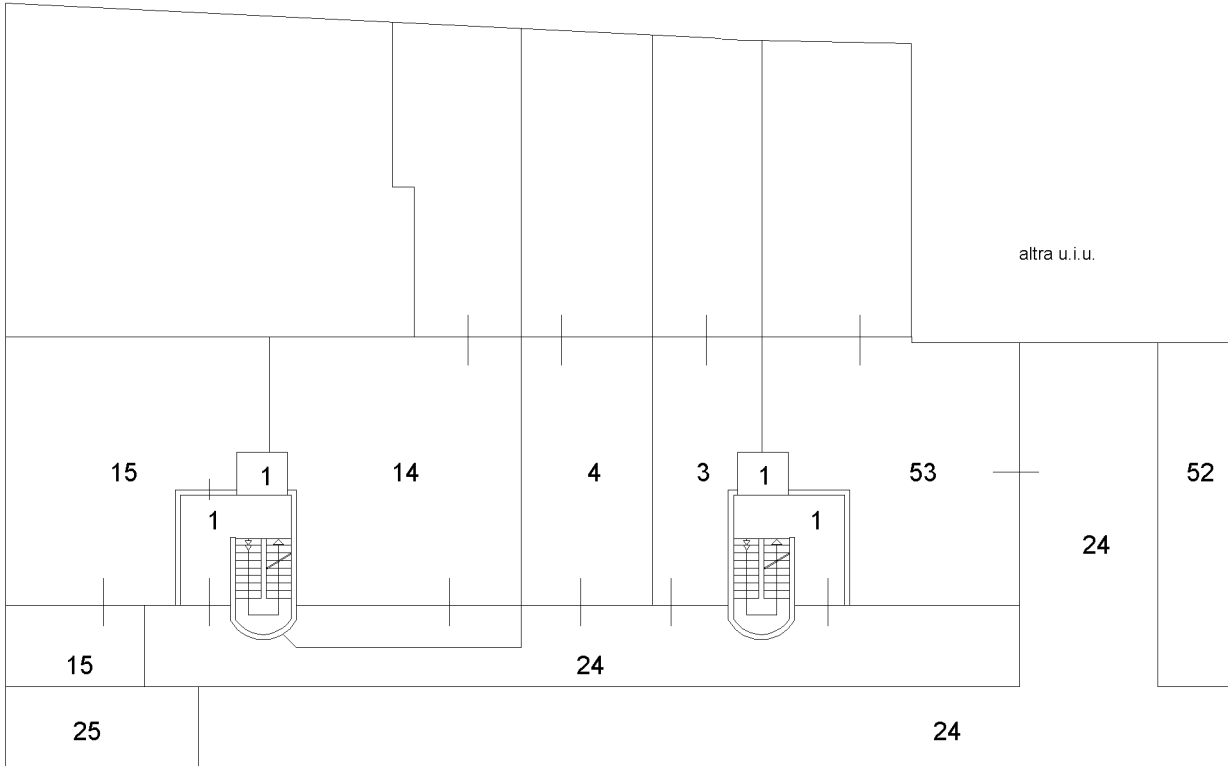

Agenzia delle Entrate
CATASTO FABBRICATI
Ufficio provinciale di Bari

Planimetria subalterni
Data: 12/12/2023 - n. T35943 - Richiedente: Telematico
Formato di acquisizione: A3(297x420) - Formato stampa richiesto: A4(210x297) - Fattore di scala non utilizzabile

**Agenzia delle Entrate
CATASTO FABBRICATI
Ufficio Provinciale di
Bari**

ELABORATO PLANIMETRICO

Compilato da:
Fumai Emanuele

Iscritto all'albo:
Geometri

Prov. Bari

N. 3719

Comune di Bari

Sezione: Foglio: 7

Particella: 547

Protocollo n. BA0144904 del 07/06/2018

Tipo Mappale n. del

Dimostrazione grafica dei subalterni

Scala 1 : 500

PIANO TERRA

P.LLA 177

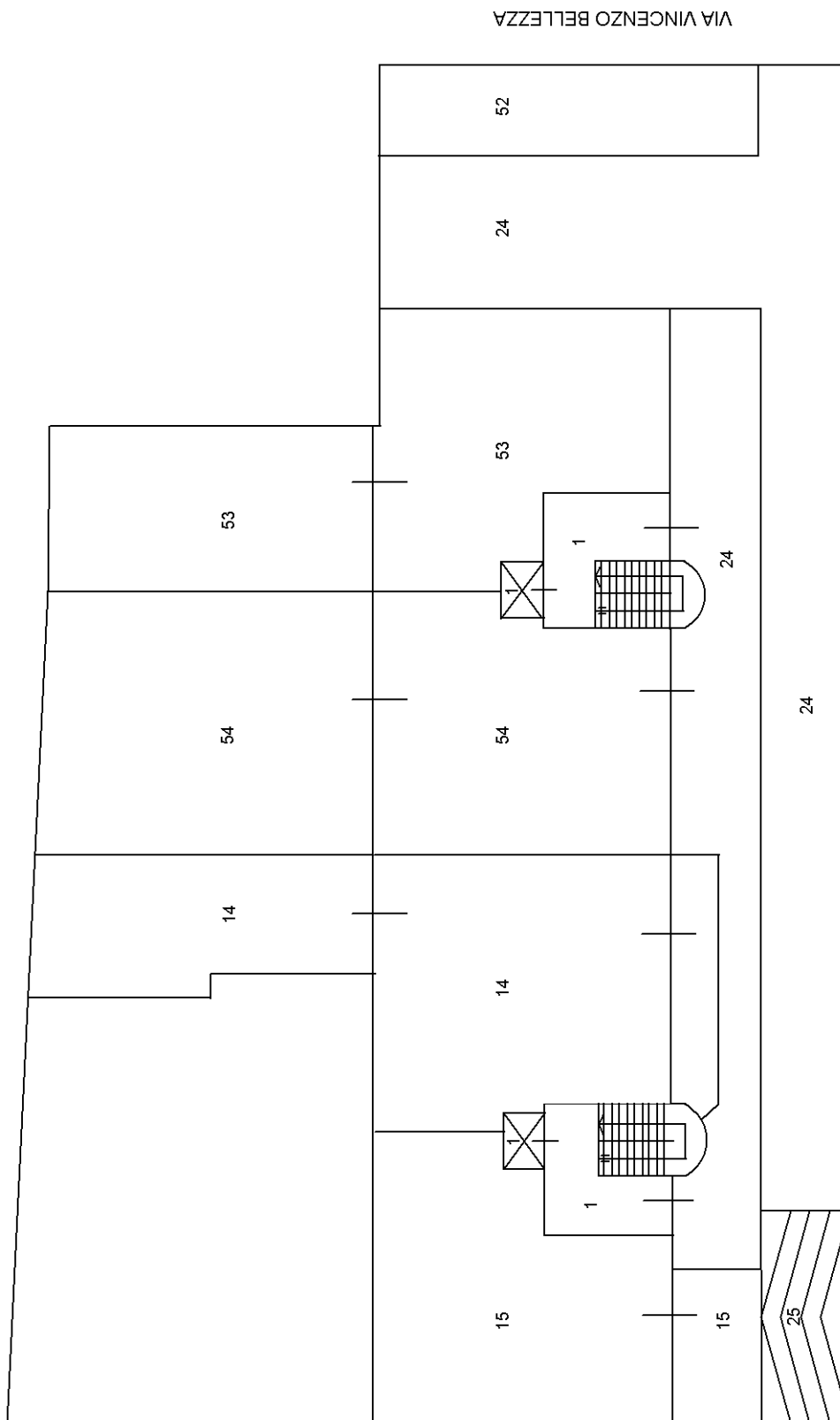

P.LLA 1362

Ultima planimetria in atti