

STUDIO TECNICO
ARCHITETTO MARIANO LA MONACA
Progettazione - Direzione Lavori - Consulenze Tecniche
Edilizia - Restauro - Urbanistica - Estimo - Sicurezza
70122 BARI - VIA QUINTINO SELLA N. 27
Tel. 080 5218756 - Fax 080 5213285 - Cell. 330 455622
pec: architettolamonaca@legalmail.it
e-mail: info@architettolamonaca.it
www.architettolamonaca.it

presentato sempre presso il Catasto Fabbricati, una variazione per
“ampliamento e diversa distribuzione degli spazi interni” che ha generato il
nuovo Subalterno 12. **(all. 10)**

Pertanto, l'area scoperta circostante il fabbricato ed il corpo scala in
Catasto Fabbricati attualmente sono censiti al:

- Foglio 28, Particella 394, Subalterno 10, bene comune non censibile, Via
Eugenio Montale n. 28-30 piano S1-T-1-2. **(all. 6)**

Il locale deposito al piano interrato ed il locale lavorazioni al piano terra,
in Catasto Fabbricati attualmente sono censiti al:

- Foglio 28, Particella 394, Subalterno 11, Categoria D/1, Rendita Euro
15.745,00; Via Eugenio Montale n. 28-30 piano S1-T; intestato a
xx. **(all. 7)**

Mentre l'appartamento per civile abitazione al primo piano in Catasto
Fabbricati attualmente è censito al:

- Foglio 28, Particella 394, Subalterno 12, Categoria A/1, Classe 3,
Consistenza 15,5 vani, Rendita Euro 2.361,50; Via Eugenio Montale n. 28-
30 piano 1-2; intestato a xxx
xxxxxxxx; **(all. 8)**

Quindi, tenuto conto dei nuovi identificativi catastali, la licitazione verterà
su di un **lotto di vendita unico**, così come di seguito descritto:

***Opificio artigianale costituito da un locale deposito al piano interrato,
un locale lavorazioni al piano terra e da un appartamento per civile***

PIANO INTERRATO H = 4,50

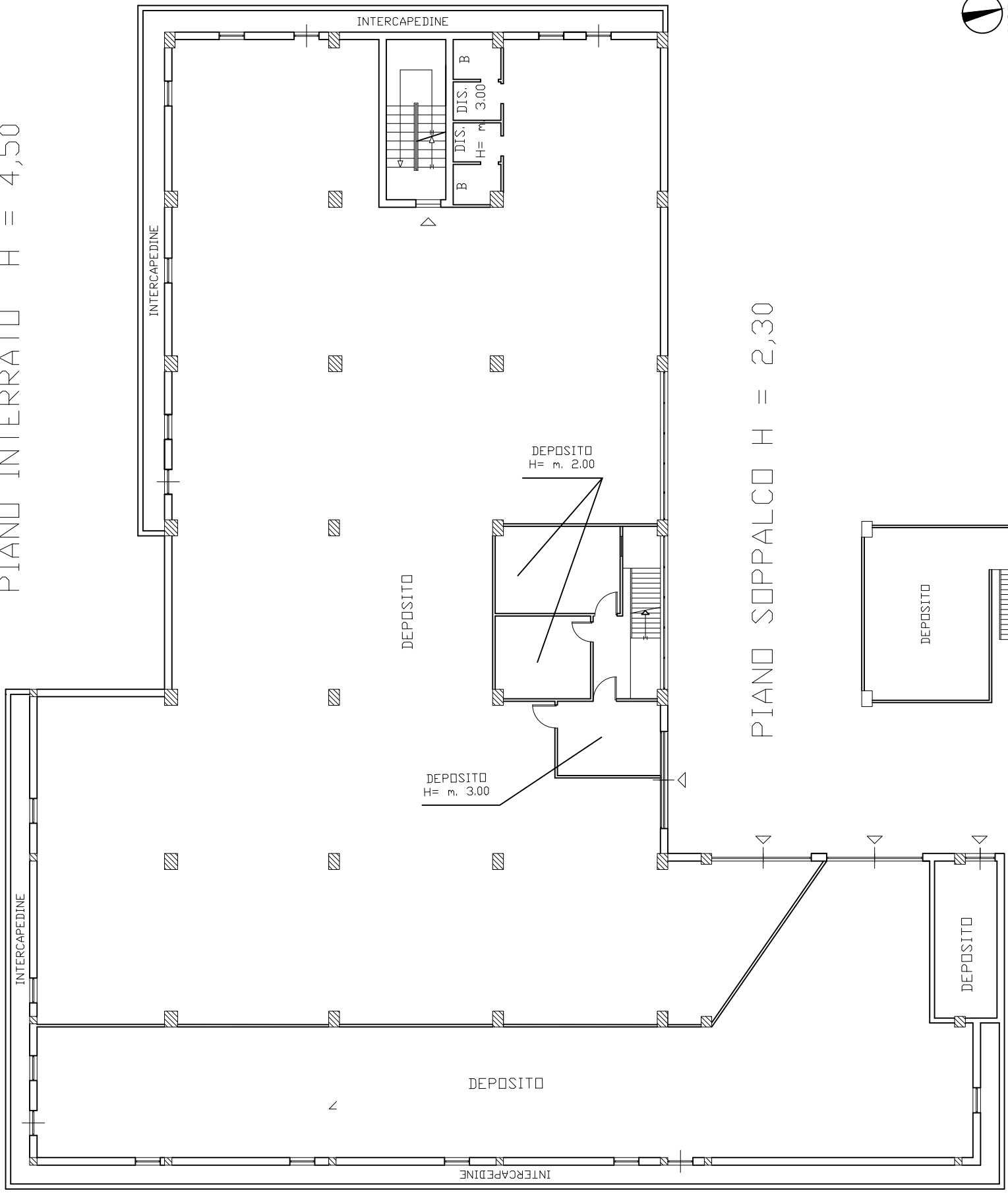

PIANO SOPPALCO H = 2,30

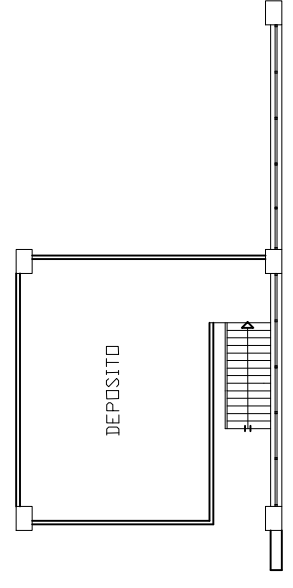

PIANO TERRA H = 4,20

Altra u.i.u.

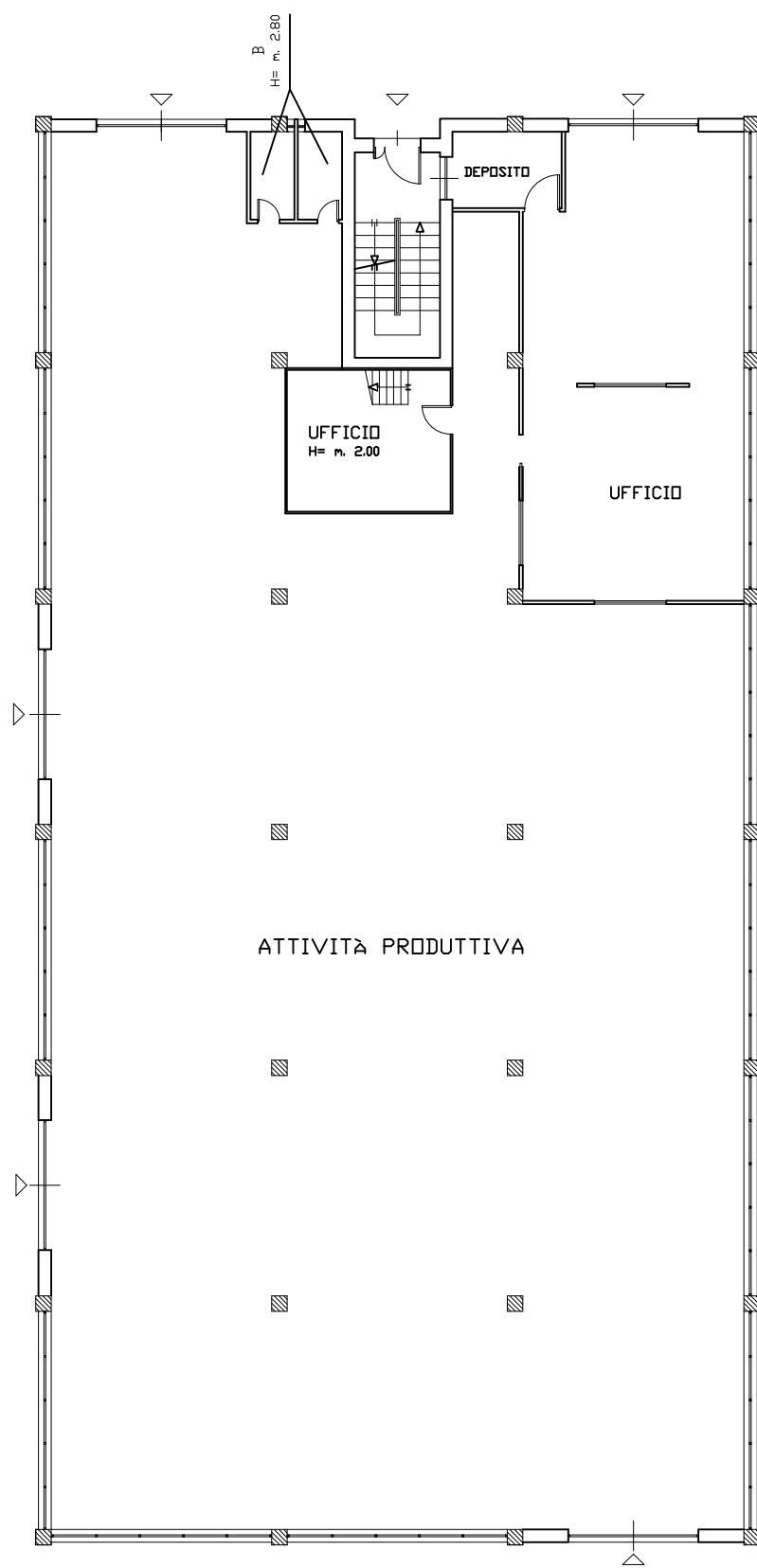

Altra u.i.u.

SOPPALCO H=2,00

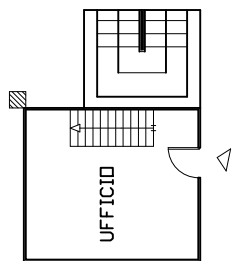

SECONDO PIANO

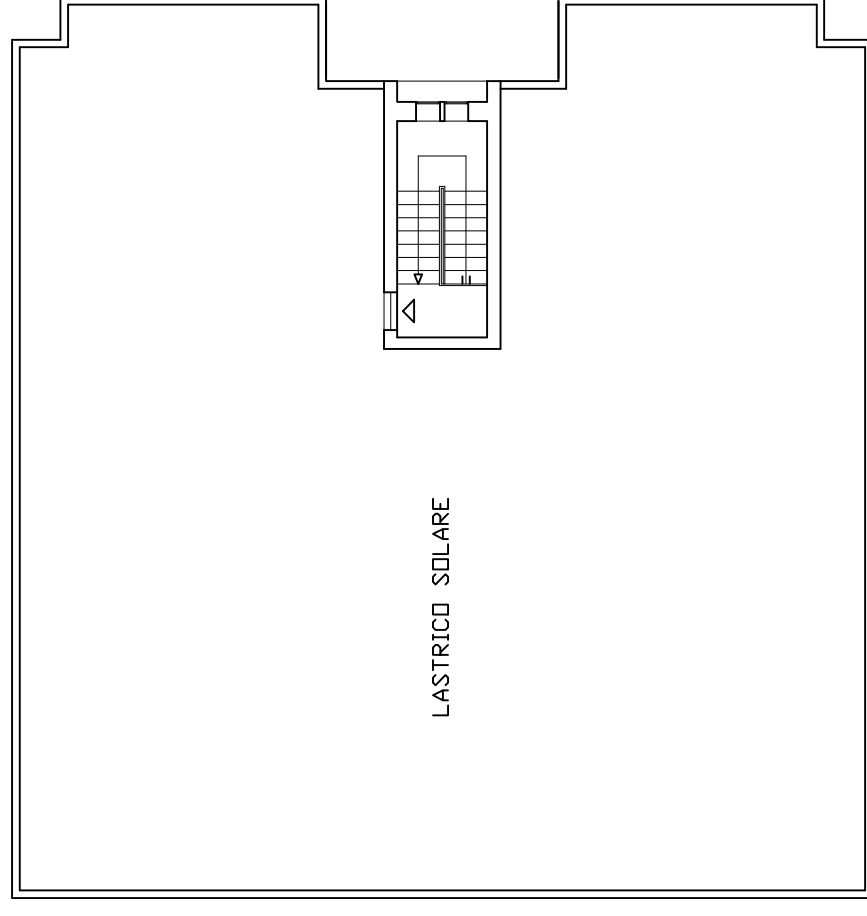

PRIMO PIANO H= m. 2,80

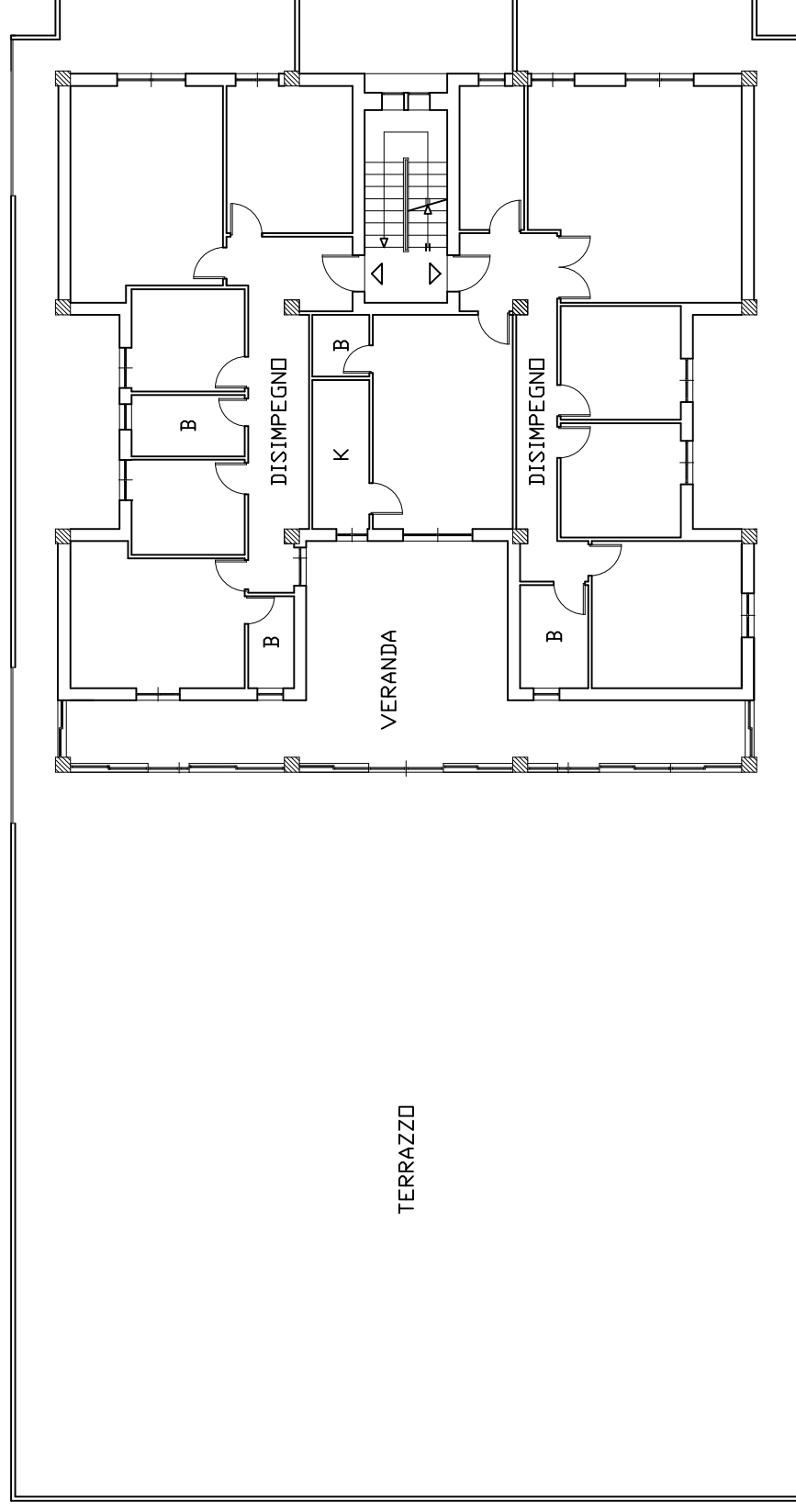

4

ELABORATO PLANIMETRICO

Compilato da:
Lamonaca Mariano

Sub:
Iscritto all'albo:
Architetti

Prov. Bari N. 431

Agenzia delle Entrate
CATASTO FABBRICATI
Ufficio Provinciale di
Bari

Comune di **Monopoli** Protocollo n. BA0289571 del 09/09/2014

Sezione: Foglio: 28 Particella: 394 Tipo Mappale n. del

Dimostrazione grafica dei subalterni Scala 1 : 500

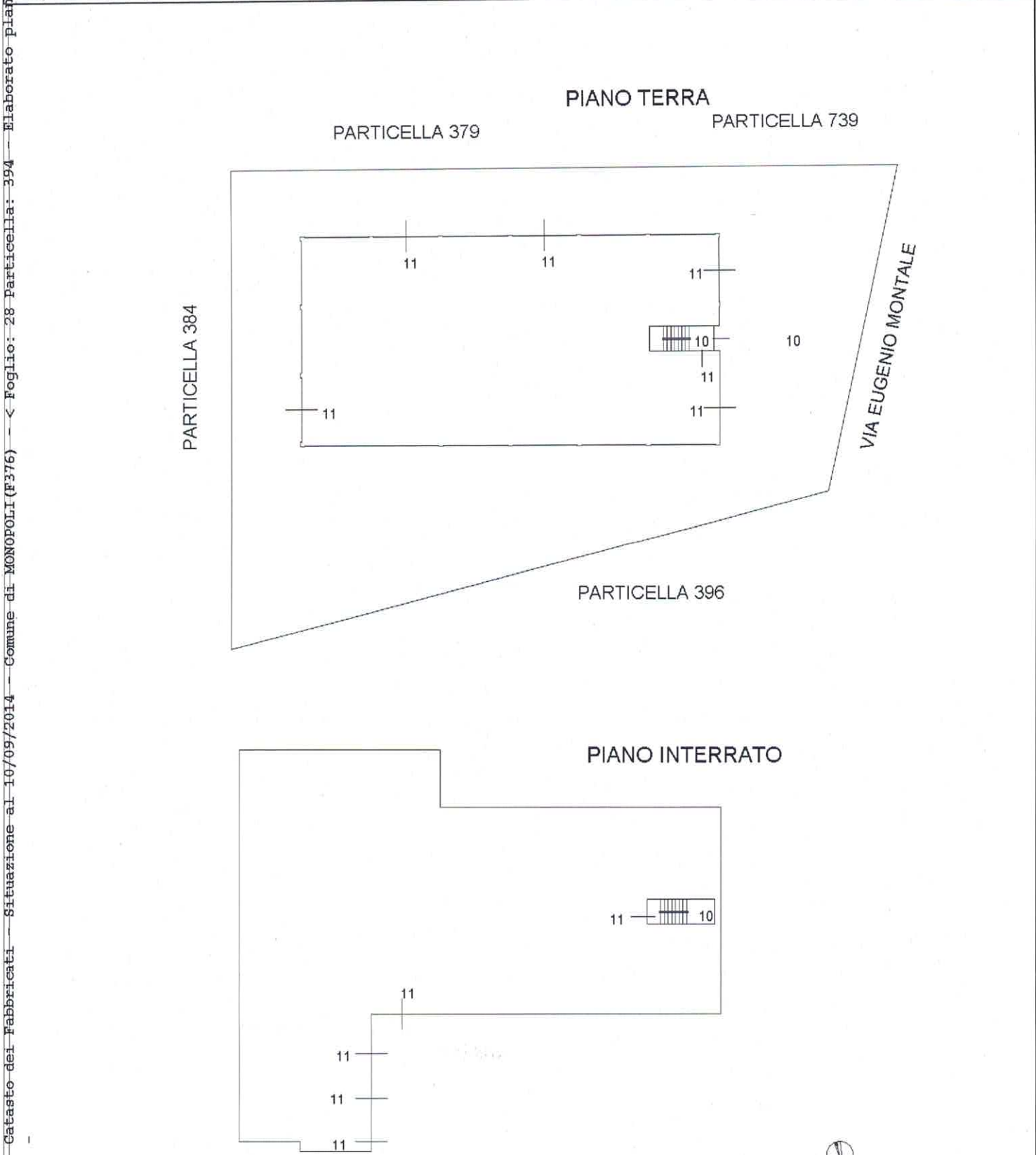

Ultima Planimetria in atti



Catasto dei Fabbricati - Situazione al 10/09/2014 - Comune di MONOPOLI (F376) - < Foglio: 28 Particella: 394 - Elaborato planimetrico

ELABORATO PLANIMETRICO

Compilato da:
Lamonaca Mariano

Iscritto all'albo:
Architetti

Prov. **Bari**

N. **431**

Agenzia delle Entrate
CATASTO FABBRICATI
Ufficio Provinciale di
Bari

Comune di **Monopoli**

Sezione: **Foglio: 28**

Particella: **394**

Protocollo n. BA0289571 del 09/09/2014

Tipo Mappale n. del

Dimostrazione grafica dei subalterni

Scala 1 : 500

Catasto dei Fabbricati - Situazione al 10/09/2014 - Comune di MONOPOLI (F376) - Foglio: 28 Particella: 394 - Elaborato planimetrico

PRIMO PIANO

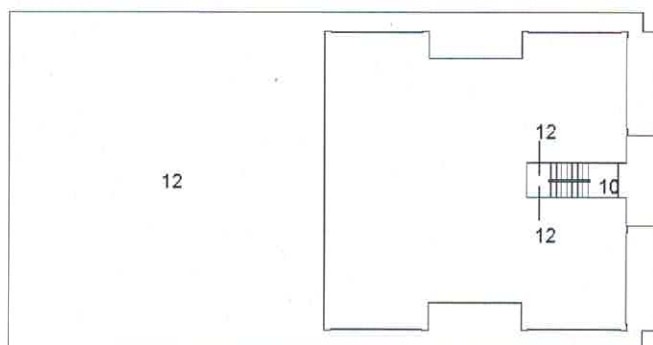

VIA EUGENIO MONTALE

SECONDO PIANO LASTRICO SOLARE

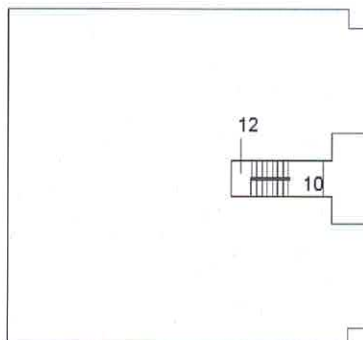

NORD

Ultima Planimetria in atti