



DIREZIONE GENERALE DEL CATASTO E DEI SS.TT.EE.

CATASTO EDILIZIO URBANO (RDL 13-4-1939, n. 652)

LIRE 385

Planimetria di u.i.u. in Comune di FOGGIA via SIR. PROVILE PER RIGNANO G.CO SCAVO civ.

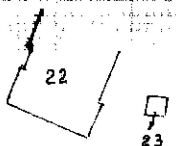
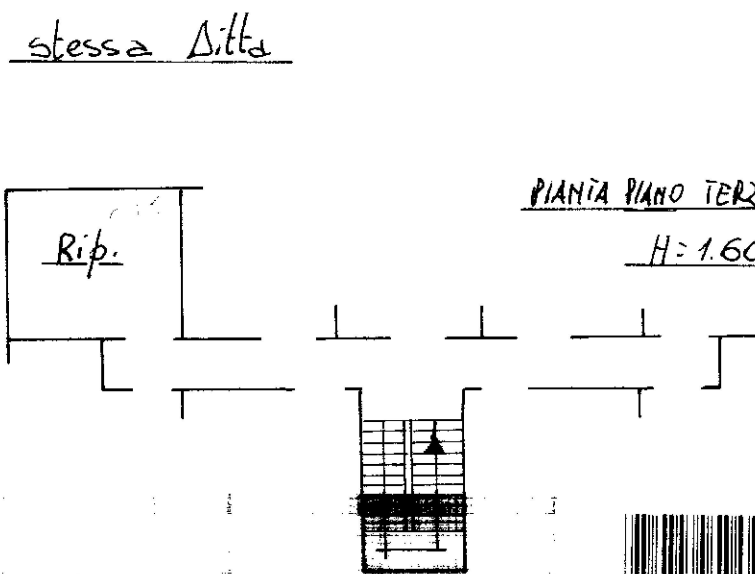
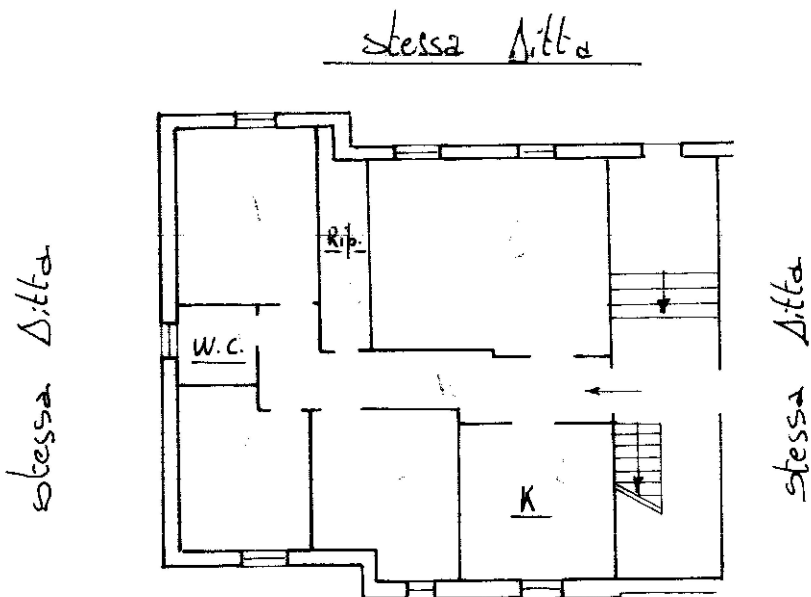

STRALCIO PLANIMETRICO

RAPP. 1:1000



ORIENTAMENTO



SCALA DI 1:200

Dichiarazione di N.C.
 Denuncia di variazione

Compilata dal GEOMETRA
 (Titolo, cognome e nome)
DE MATTEO PIETRO
 iscritto all'albo dei GEOMETRI
 della provincia di FOGGIA n. 1303

RISERVATO ALL'UFFICIO

Handwritten notes and signatures in the office reservation box.

Ultima planimetria in atti

Catasto del Comune di FOGGIA (D643) - Situazione al 25/10/2021 - foglio: 13 - Particella: 57 - Subalterno: 1 >
 Firmato DA: IADICIS...

MODULARIO
F. - Cat. S. T. - 315



MINISTERO DELLE FINANZE
DIREZIONE GENERALE DEL CATASTO E DEI SERVIZI TECNICI ERARIALI

Mod. B (Nuovo Catasto Edilizio Urbano)

NUOVO CATASTO EDILIZIO URBANO

Lire
15

(R. DECRETO-LEGGE 13 APRILE 1939, N. 652)

Planimetria dell'immobile situato nel Comune di

FOGGIA

Via

Strada Provinciale per
RIGNANO GARGANICO

Ditta



Allegata una dichiarazione presentata all'Ufficio Tecnico Edilizio di

FOGGIA

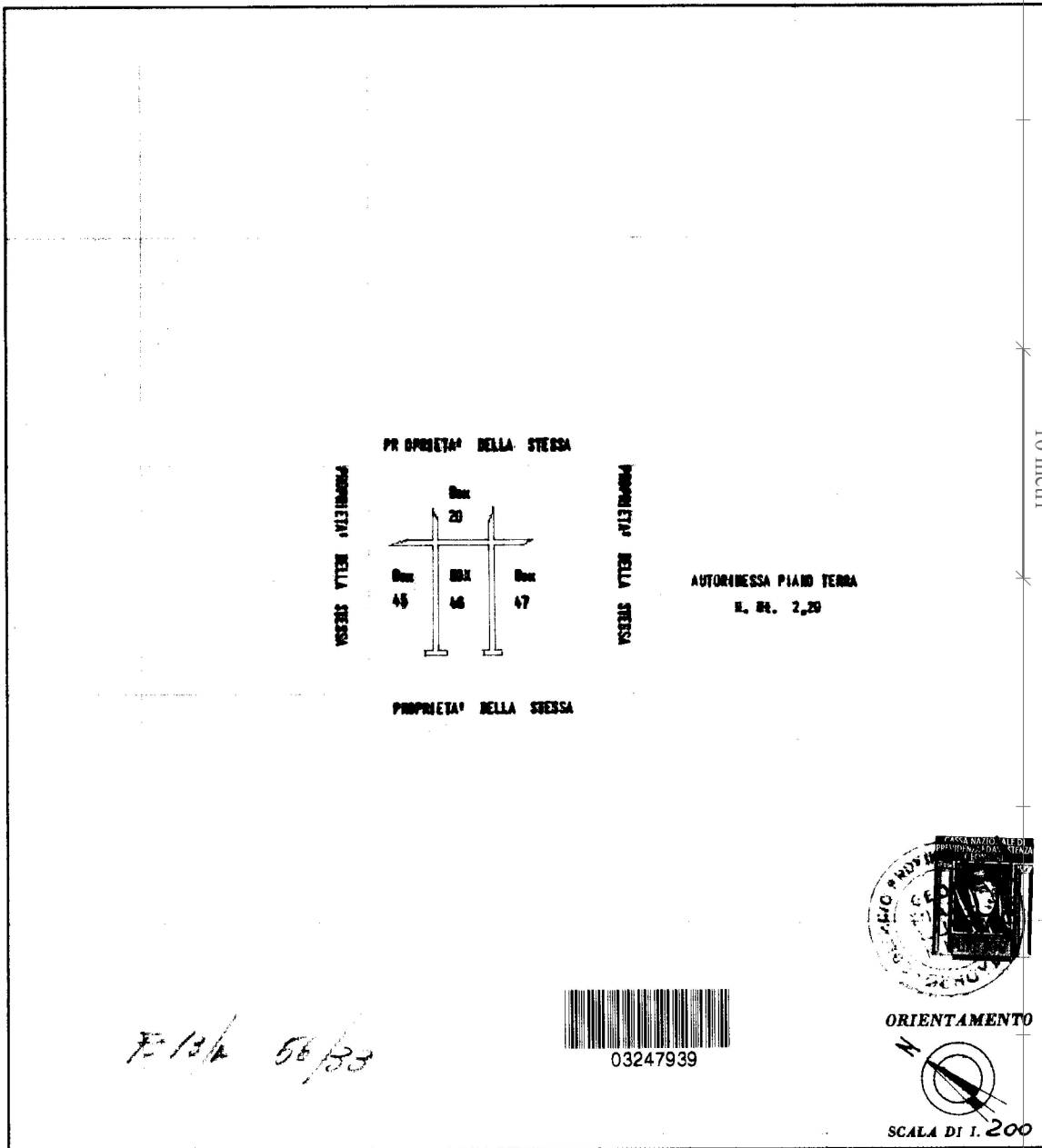

SPAZIO RISERVATO PER LE ANNOTAZIONI D'UFFICIO

DATA

PROT. N°

Compilata dal **Geometra Luigi PIAZZI**
(Titolo, nome e cognome del tecnico)

Iscritto all'Albo de **Geometri**
della Provincia di **Genova**

DATA **22 Luglio 1974**

Firma: *Luigi Piazza*

ISTITUTO POLIGRAFICO DELLO STATO

Catasto dei Fabbricati - Situazione al 25/10/2021 - Comune di FOGGIA (D643) - Foglio: 13 - Particella: 56 - Subalterno: 33 - Firmato DA: LACCEGNANO Presso: Da: INFORMATICA P. A. NG CA 3 Serial#: 7a6426933b6f679dee05e2d4b2e31d53

Ultima planimetria in atti



MINISTERO DELLE FINANZE
DIREZIONE GENERALE DEL CATASTO E DEI SERVIZI TECNICI ERARIALI
ACCERTAMENTO GENERALE DELLA PROPRIETA' IMMOBILIARE URBANA
(R. DECRETO LEGGE 13 APRILE 1939-XVII N°652)

68/2

Planimetria degli immobili urbani denunciati con la Scheda N° 18981135

Comune [redacted]
Via [redacted]

¹⁾ Segnare cognome, nome, paternita' del solo primo intestatario

ACCERTAMENTO GENERALE DELLA PROPRIETA' IMMOBILIARE URBANA
(R.D.L. 13 aprile 1939-XVII, n. 652)

COMUNE di Vieste

Talloncino di riscontro DELLA SCHEDA NUMERO 18981135

AVVERTENZA: Il presente talloncino deve essere incollato a cura del dichiarante sulla planimetria (riproducendo la unità immobiliare denunciata con la presente scheda) da presentare ai sensi dell'articolo 7 del R. D. L. 13 aprile 1939-XVII, n. 652.

fr. ter.

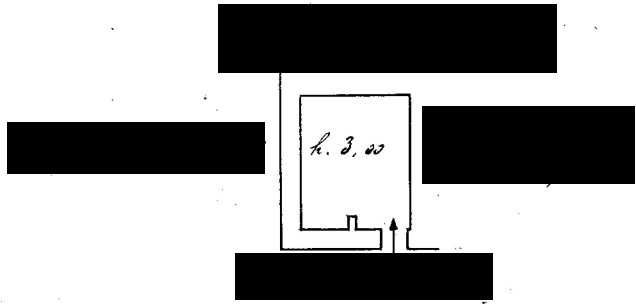

ORIENTAMENTO

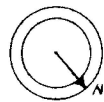

SCALA di 1: 200

Compilata da:

geom. Gian Battista Medura
(Titolo, nome e cognome del tecnico)

Iscritto all'Albo dei Geometri
della Provincia di Foggia

Data 5 Maggio 1940 XVIII Firma [Signature]

Inquadratura: 01 - Foglio: 13 - Particella: 140 - Subalterno: 1

Catasto dei Fabbricati - Situazione al 25/10/2021 - Comune di VIESTE (L858) - < Foglio: 13 - Particella: 140 - Subalterno: 1 >
Firmato DA: LACOMESSE CAMPOS MASSIMO DI PIETRO ARUBA PEC S.P.A. NG CA 3 Serial#: 7a6426933b6f679dee05e2d44b2e31d53

Ultima planimetria in atti