

STUDIO TECNICO Geom. Antonio GRAZIANO

Via Giovanni XXIII, 10
71036 – LUCERA (FG)

TEL. 0881 – 54.78.32

CELL. 329.40.90.859

Iscritto nel Collegio dei Geometri
di Lucera al N° 1207
P.E.C.: antonio.graziano@geopec.it



TRIBUNALE DI FOGGIA

III SEZIONE CIVILE

Ufficio Espropriazioni Immobiliari

o o o o o

Esecuzione Immobiliare n. 352/2022 R.G.Es.

Giudice dell'Esecuzione Dott. PALAGANO Michele

Parti:

Creditore: -

Debitore: -

ALLEGATO 4

ELABORATI GRAFICI

IL TECNICO:

Geom. Antonio GRAZIANO



POSIZIONE TOPONOMASTICA

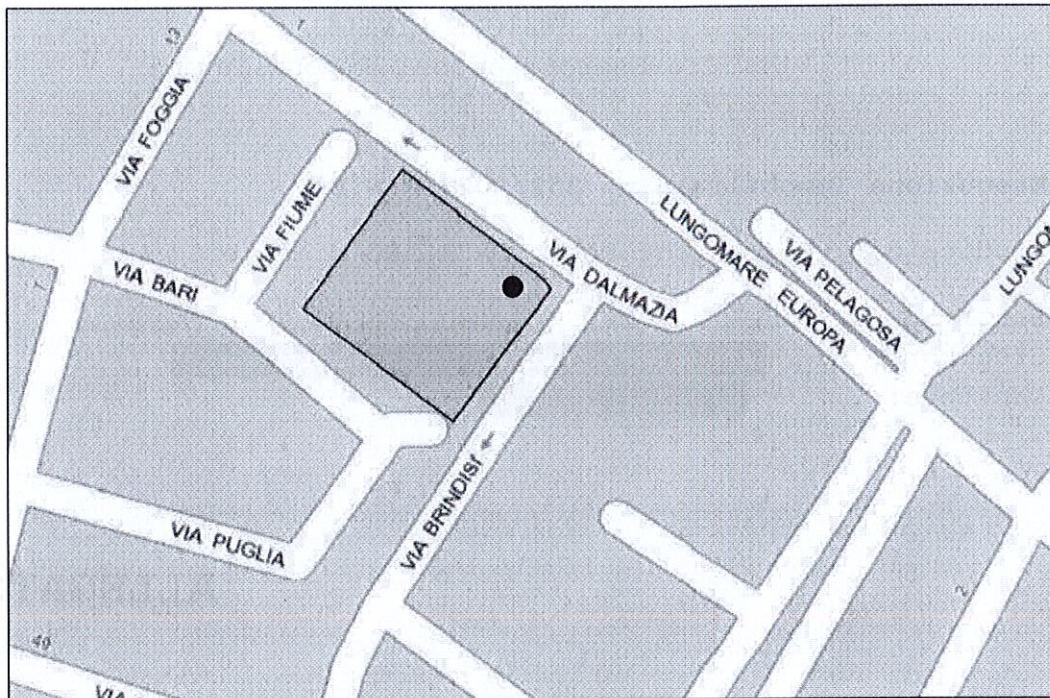

COMUNE DI VIESTE (FG)

MAPPA STRADALE



S.I.T. PROVINCIA DI FOGGIA STRALCIO CATASTALE

LOTTO A

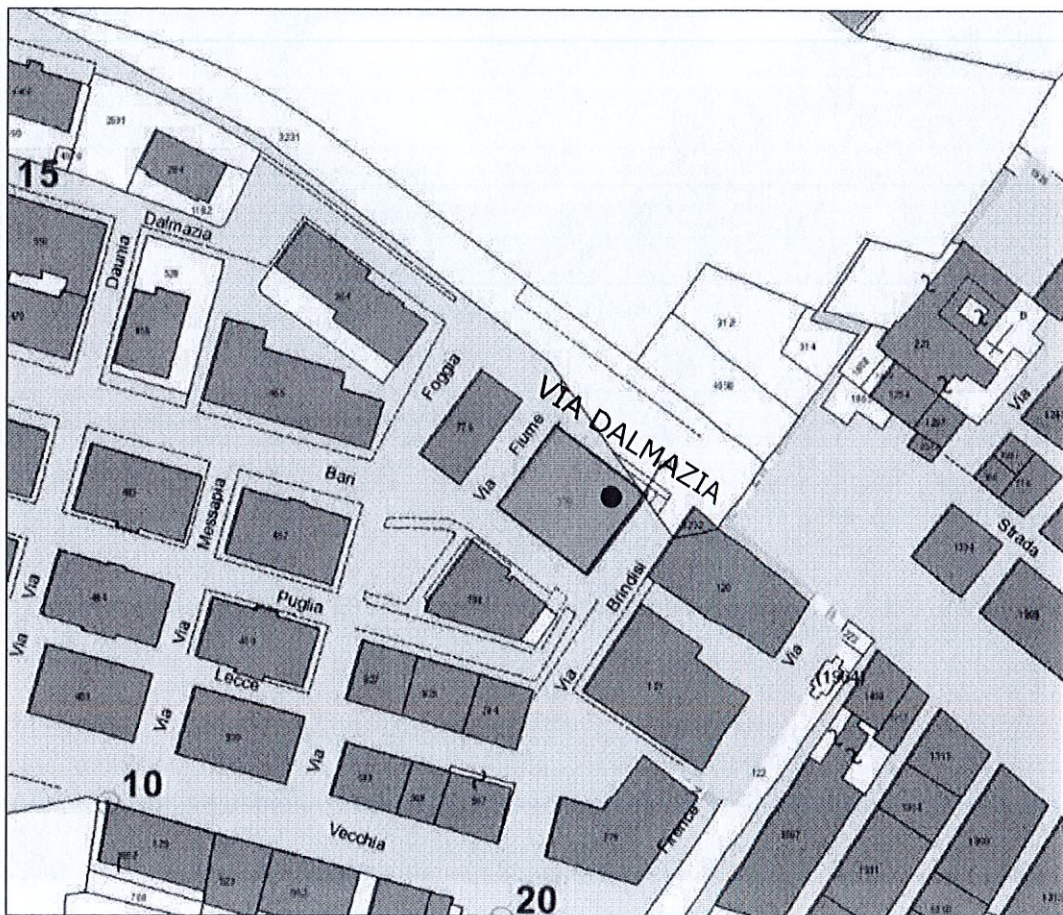

ORIENTAMENTO:

COMUNE DI VIESTE (FG)
FOGLIO 12 - PARTICELLA N. 539
VIA DALMAZIA



MAPPA ORTOFOTO/CATASTALE

LOTTO A

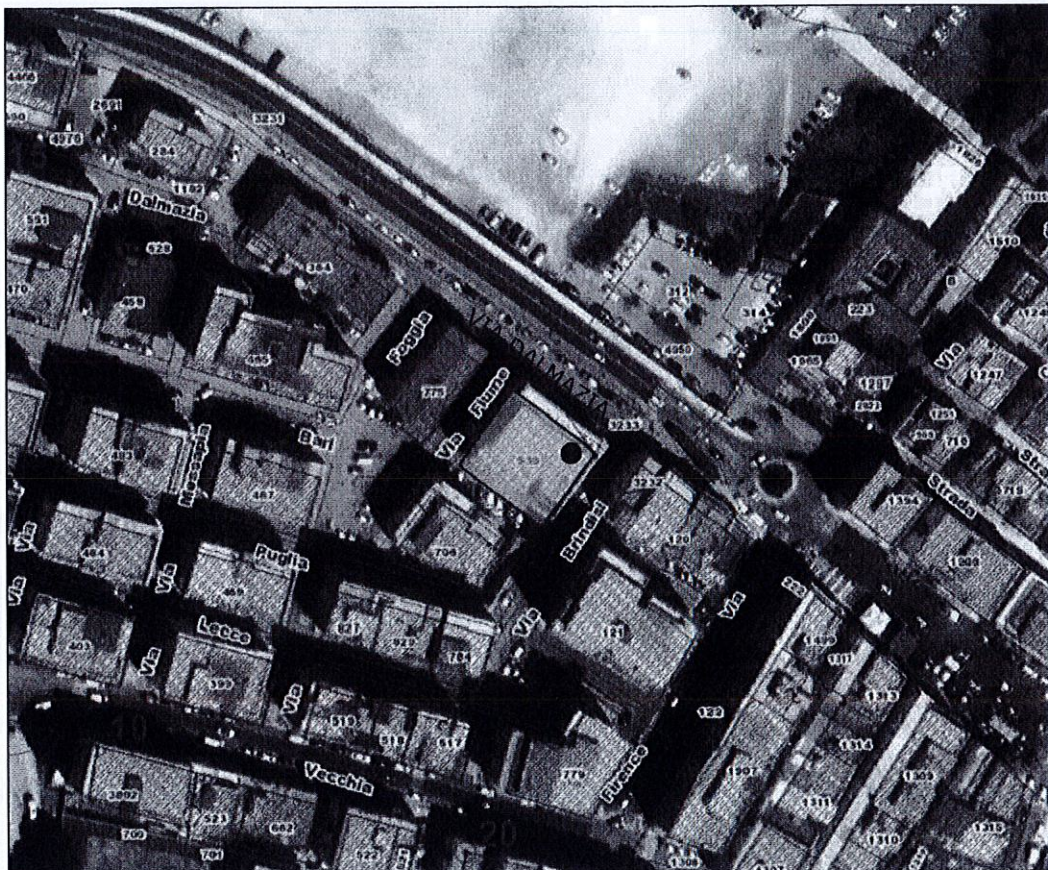

ORIENTAMENTO:

COMUNE DI VIESTE (FG)
FOGLIO 12 - PARTICELLA N. 539
VIA DALMAZIA



LOTTO A

PLANIMETRIA ABITAZIONE CAT. A/3

H= m 3,05

VIESTE (FG) - FOGLIO 12 - PARTICELLA N. 539 SUB.18 - p. 2

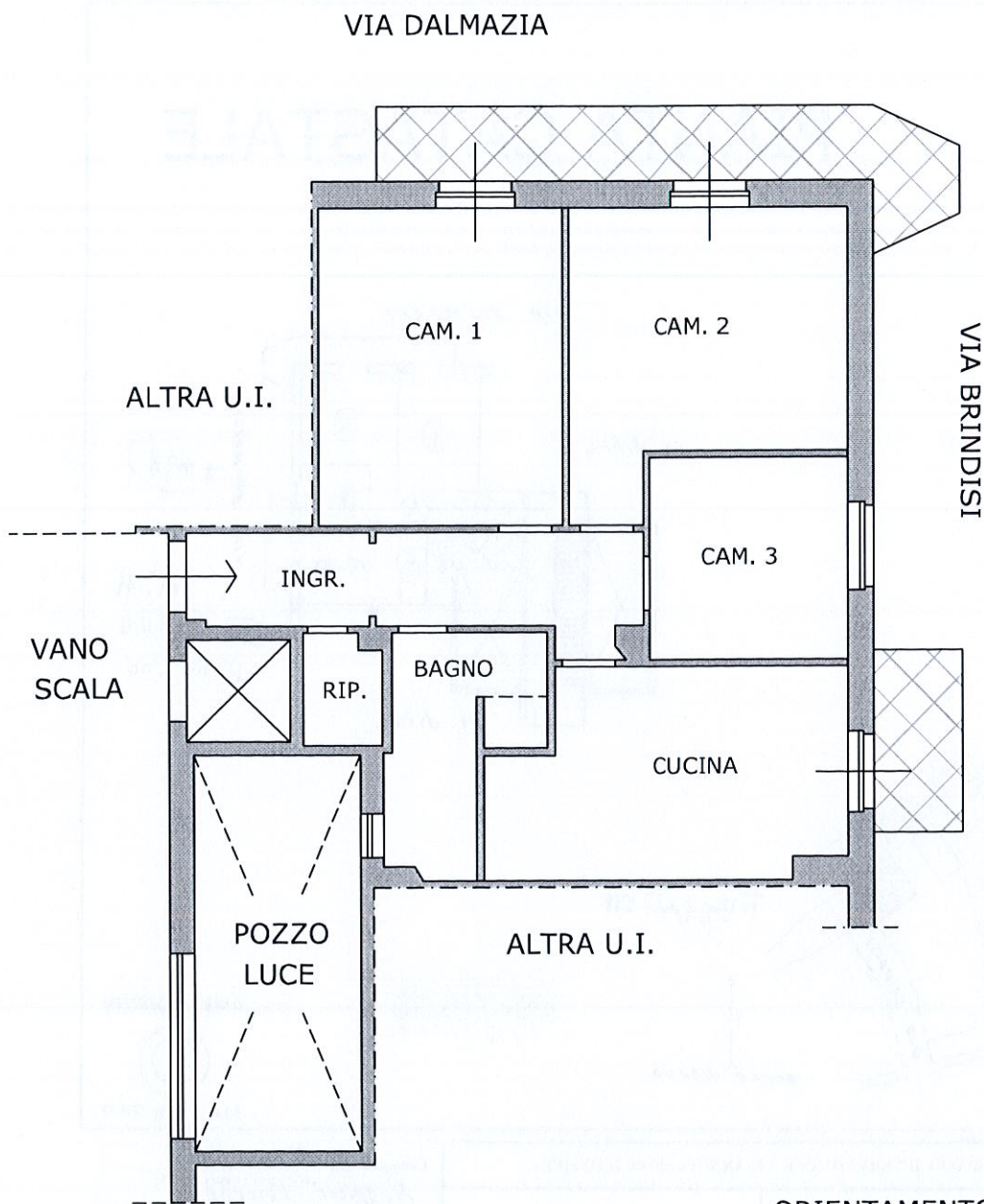

ORIENTAMENTO:

COMUNE DI VIESTE (FG)
FOGLIO 12 - PARTICELLA N. 539 SUB 18
SCALA 1:100

