

MODULARE:  
F. Catasto 432



**MINISTERO DELLE FINANZE**  
**DIPARTIMENTO DEL TERRITORIO**

Mod. EP/2

Ufficio Tecnico Erariale di **FOGGIA**

**ELABORATO PLANIMETRICO**

Pag. n. **1** di **1**

Comune <b>S. GIOV. ROTONDO</b>	Sezione	Foglio <b>66</b>	Numero <b>184</b>	Tipo mappale n. del
-----------------------------------	---------	---------------------	----------------------	---------------------

DIMOSTRAZIONE GRAFICA DEI SUBALTERNI ASSEGNATI

scala 1: **500**

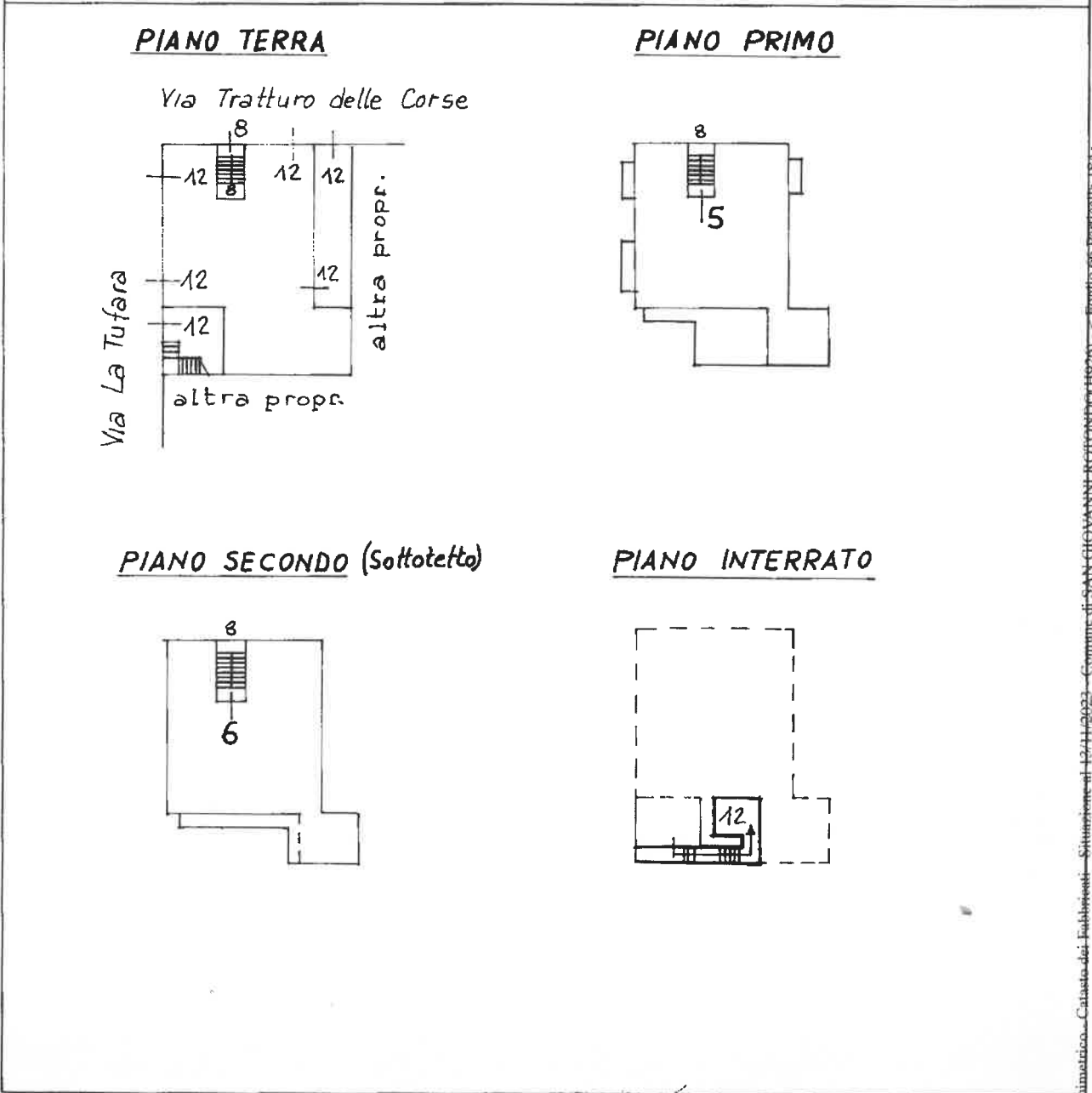

**Riservato all'Ufficio Tecnico Erariale**

L'operatore

IL TECNICO

Protocollo **516114/01**

Sostituisce il presente mod. EP/2 prot.

data

Planimetria non attuale

Data presentazione: 06/12/2001 - Data: 13/11/2023 - n. T9691 - Richiedente: Telematico

Totale schede: 3 - Annullato e sostituito dal mod. EP/2 prot. - Formato di acquisizione: A4(210x297) - Formato stampa richiesto: A4(210x297) - Fattore di scala non utilizzabile

firma e

Elaborato Planimetrico - Catasto dei Fabbricati - Situazione al 13/11/2023 - Comune di SAN GIOVANNI ROTONDO (FG207) - Foglio 00 Particella 184



Ufficio Tecnico Erariale di **FOGGIA**

**ELABORATO PLANIMETRICO**

Pag. n. **1** di **1**

Ubicazione e riferimenti catastali dell'immobile			
Comune <b>SAN GIOVANNI ROTONDO</b>	C.T. Sez.	Fgl.	Mapp
Via/piazza <b>TRATTURO DELLE CORSE - VIA LATUFARA n. 2</b>	C.E.U Sez.	Fgl. <b>66</b>	Mapp. <b>184</b>
ESTRATTO DI MAPPA	scala 1: <b>2000</b>	Tipo mappale n.	del

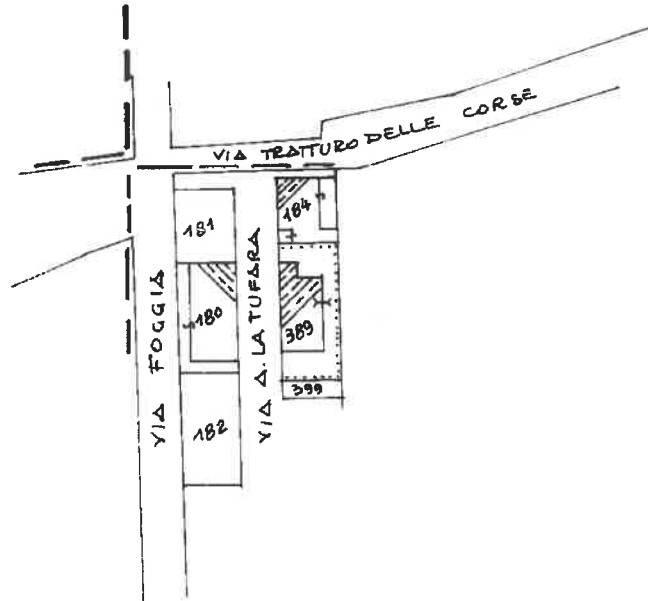

Riservato all'Ufficio Tecnico Erariale

Prodotto in

sostituisce il presente mod. EP/1 prot.

Data presentazione: 06/12/2001 - Data: 13/11/2023 - n. T9691 - Richiedente: Telematico

Totale schede: 3 - Formato di acquisizione: A4(210x297) - Formato stampa richiesto: A4(210x297) - Fattore di scala non utilizzabile



IL TECNICO

data

firma e timbro

Elaborato Planimetrico - Catasto dei Fabbricati - Situazione al 13/11/2023 - Comune di SAN GIOVANNI ROTONDO(H926) - < Foglio 66 Particella 184 >

# CATASTO EDILIZIO URBANO

## SAN GIOVANNI ROT. TRATTURO DELLE CORSE 1-3

ALTRA DITTA

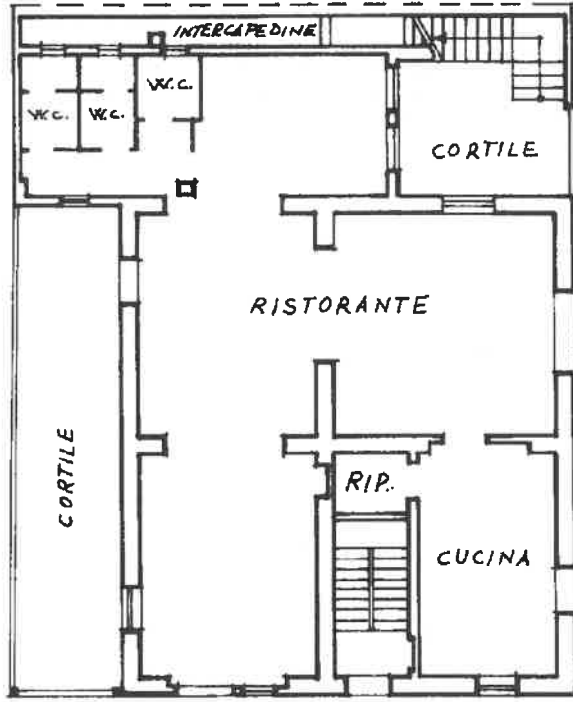

PIANTA PIANO TERRA (H=3,25m)

ALTRA DITTA

VIA LA TUFARA

VIA TRATTURO DELLE CORSE

PIANO INTERRATO (H=2,80m)

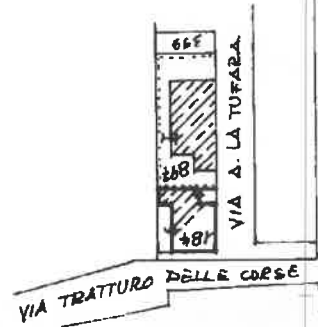
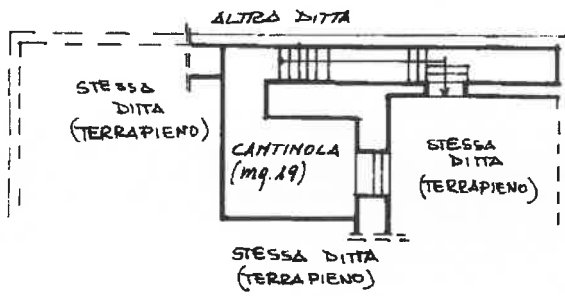

STRALCIO

ORIENTAMENTO

SCALA D. 1

Ultima planimetria in atti

Data presentazione: 06/12/2001 - Data: 09/01/2023 - n. T124322 - Richiedente: **GEOMETRA ROSA MARIA** - Catasto n. 125D643A  
Totale schede: **66** - Formato di acquisizione: A4(210x297) - Formato stampa: **12** - Formato stampa: A4(210x297) - **184**

Firma *[Signature]*

Catasto di San Giovanni Rotondo (H926) - Comune di San Giovanni Rotondo (H926) - < Foglio 66 - Particella 184 - Subaltemo 12 >  
Via Tratturo delle Corse n. 1-3 Piano I-ST

**Agenzia del Territorio  
CATASTO FABBRICATI  
Ufficio Provinciale di  
Foggia**

<b>ELABORATO PLANIMETRICO</b>	
Compilato da:	
Iscritto all'albo: Architetti	
Prov. Cosenza	N. 509

Comune di San Giovanni Rotondo		Protocollo n. FG0025950 del 28/01/2010	
Sezione:	Foglio: 66	Particella: 184	Tipo Mappale n. del
Dimostrazione grafica dei subalterni			Scala 1 : 500

PIANO TERRA

PIANO PRIMO

VIA TRATTURO DELLE CORSE

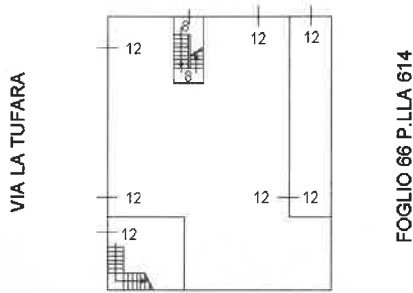

FOGLIO 66 P.LLA 897

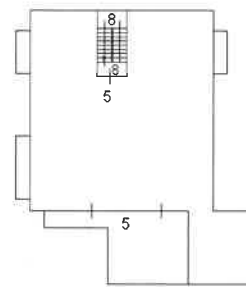

PIANO SECONDO(Sottotetto)

PIANO PRIMO SOTTOSTRADA

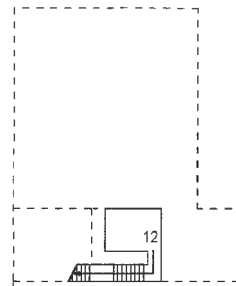
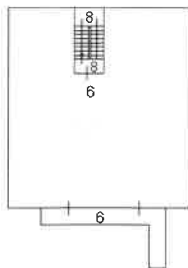

Ultima planimetria in atti

Data: 13/11/2023 - n. T9084 - Richiedente: Telematico

Totale schede: 1 - Formato di acquisizione: A4(210x297) - Formato stampa richiesto: A4(210x297) - Fattore di scala non utilizzabile