



MINISTERO DELLE FINANZE

DIREZIONE GENERALE DEL CATASTO E DEI SERVIZI TECNICI ERARIALI

# NUOVO CATASTO EDILIZIO URBANO

(R. DECRETO-LEGGE 13 APRILE 1939, N. 552)

Planimetria dell'immobile situato nel Comune di **FOGGIA**

Viale OFANTO n° 196

Ditta

Allegata

Area  
100

ABITAZIONE  
PIANO QUINTO  
INTERNO 14  
H = m. 3.00

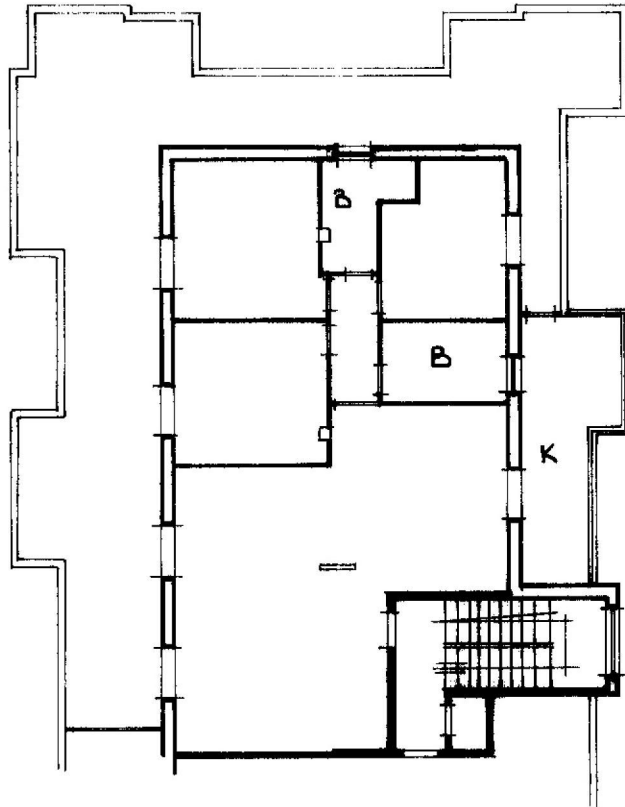

STRALCIO PLANIMETRICO N.C.E.U.  
COMUNE DI FOGGIA  
FOGLIO 127/A SCALA 1:1000

RIPOSTIGLIO  
PIANO SESTO  
H = m. 2.40

VIALE OFANTO

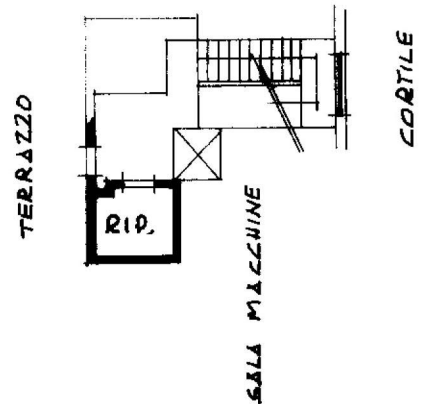
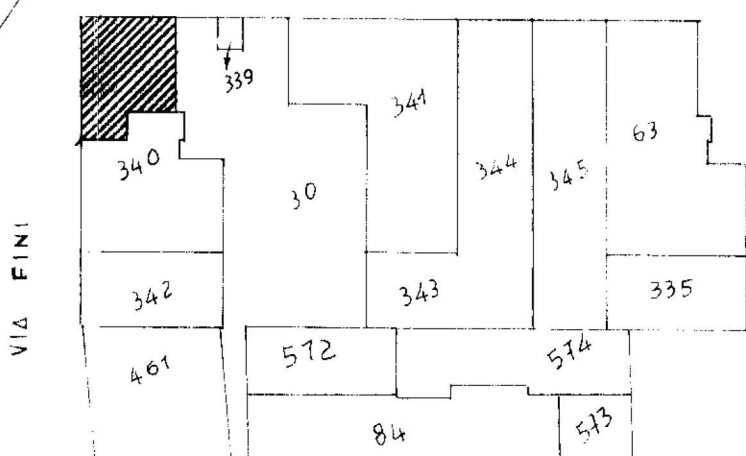

ORIENTAMENTO

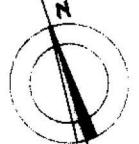

SCALA DI 1:200



SPAZIO RISERVATO PER LE ANNOTAZIONI D'UFFICIO

DATA  
PROT. N°

FOGLIO 127/A  
PARTICELLA 340  
SUBALTERNO 52

Compilata dal **GEOM. CLAUDIO TRUCCOLO**  
(Titolo, nome e cognome del tecnico)

Iscritto all'Albo dei **GEOMETRI**  
della Provincia di **FOGGIA**  
DATA **28 LUGLIO 1986**

Firma: *Claudio Truccolo*