

Agenzia delle Entrate
CATASTO FABBRICATI
Ufficio Provinciale di
Foggia

Dichiarazione protocolla n. _____ dal _____
Planimetria di u.i.u. in Comune di **San Severo**
Via Paolo Venusi civ. 34

Identificativi Catastali:
Seriede: _____
Foglio: **31**
Particella: **1097**
Subalterno: **10**

Compilata da:
De Girolamo Alberto
Iscritto all'albo:
Ingegneri
Prov. **Foggia** n. **01405**

Scheda n. 2 Scala 1:200

**NON RISPONDENTE
ALLO STATO DI FATTO**

PRIMO PIANO

*B_u
SA 15*

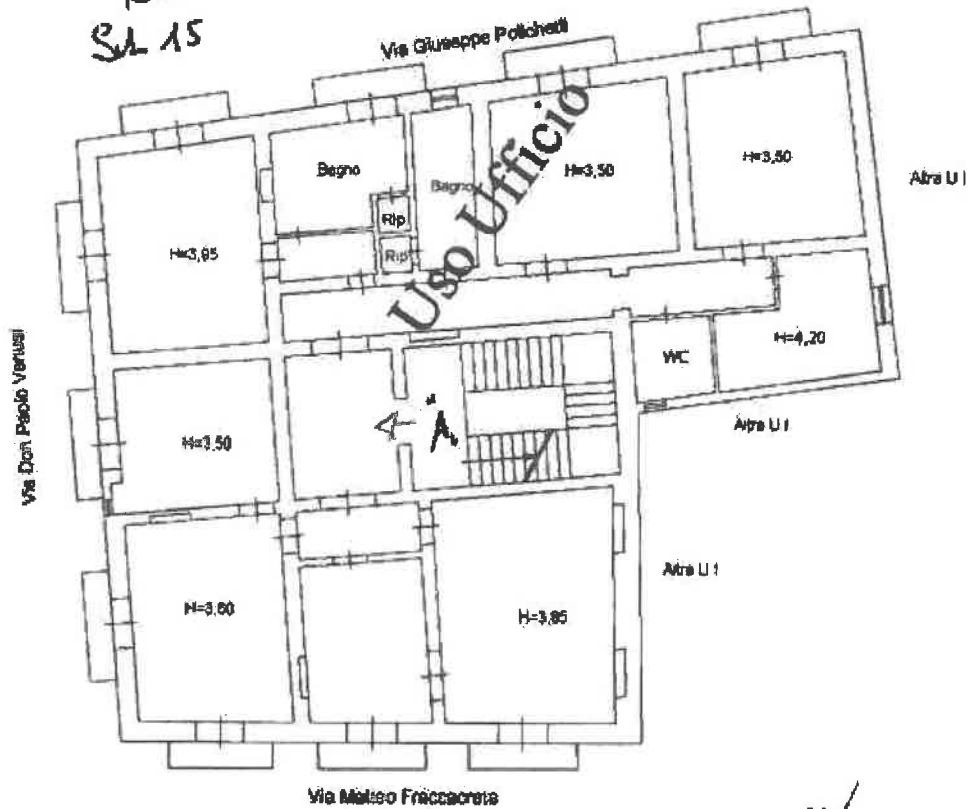

Catasto dei Fabbricati - Situazione al 21/01/2020 - Comune di SAN SEVERO(158) - < Foglio: 31 Particella: 1097 - Subalterno 15 >
VIA PAOLO VENUSI n. 34 piano: 1;

Firmato Da: ANTONIO BRUNO SCILLITANI Emesso Da: ARUBAPEC EU QUALIFIED CERTIFICATES CA G1 Serial#: 16934a67d95303d6

