

ALL.2A

MOD. AN (CEU)
 LIRE 400
 MINISTERO DELLE FINANZE
 DIREZIONE GENERALE DEL CATASTO E DEI SS.TT.EE.
CATASTO EDILIZIO URBANO (RD. 13-4-1939, n. 652)
 via LOCALITÀ "COPPA DI CIELO" civ.
 Planimetria di u.i.u. in Comune di PESCHICI

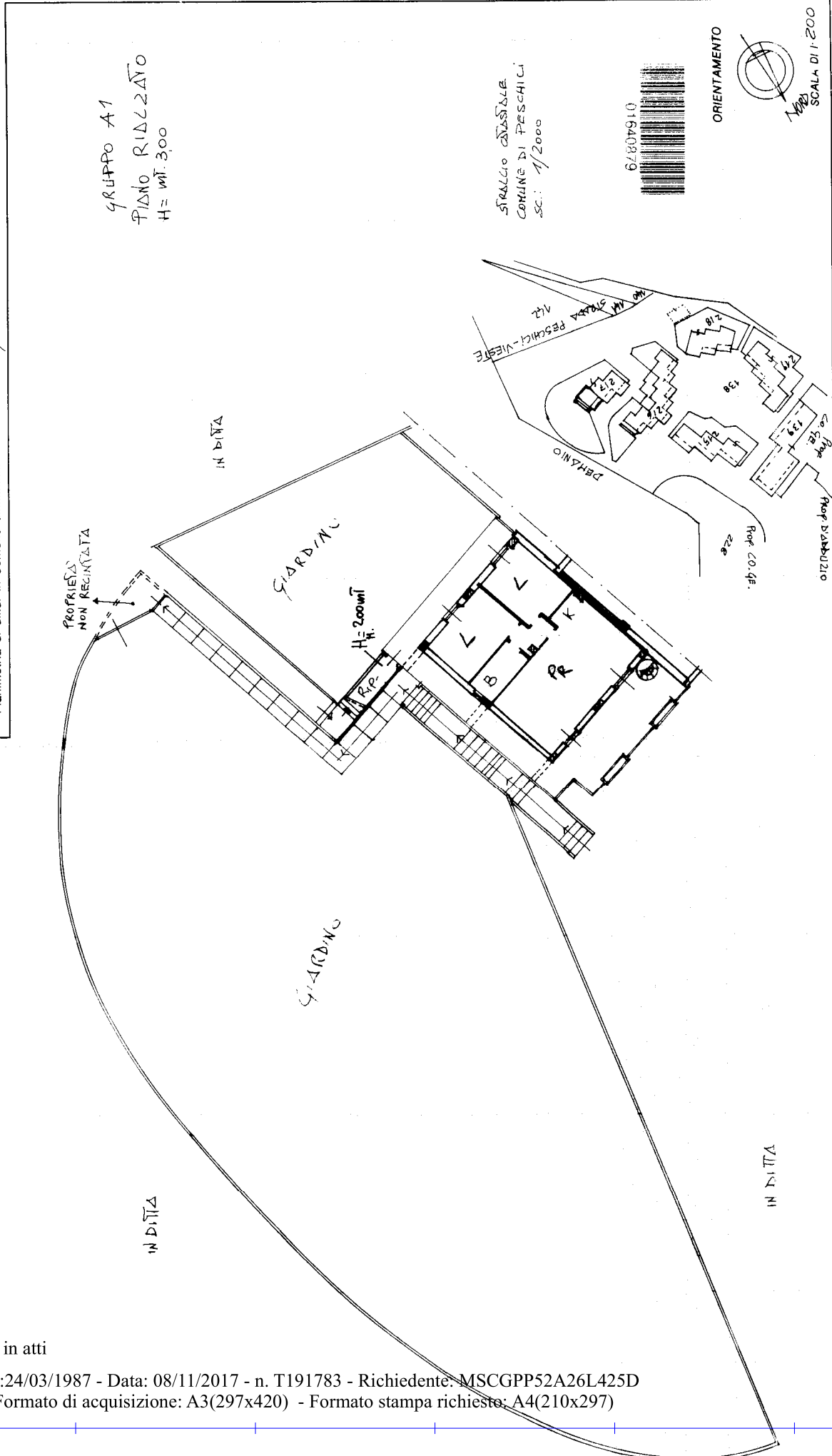

RESERVATO ALL'UFFICIO

88/8/87
 11/11/87

Completata dall'ARCHITETTO
 (con approvazione del) SCARABONE GIOVANNI P.
 iscritto all'albo degli Architetti

Dichiarazione di N.C.
 Denuncia di variazione
 identificativi catastali

F. 217 sub 11/11/87 della provincia di Foggia n. 304
 Subalterno della Loc. COPPA DI CIELO

Catasto dei Fabbricati - Situazione al 08/11/2017 - Comune di PESCHICI (G487) - Foglio: 6 - Particella: 217 - Subalterno della Loc. COPPA DI CIELO piano: 10.

Ultima planimetria in atti