

APPARTAMENTO VIA MARTIRI DI VIA FANI N. 33
FOGLIO 49 PARTICELLA 1402 SUB. 14
PIANTA PRIMO PIANO INTERNO 4 SCALA D

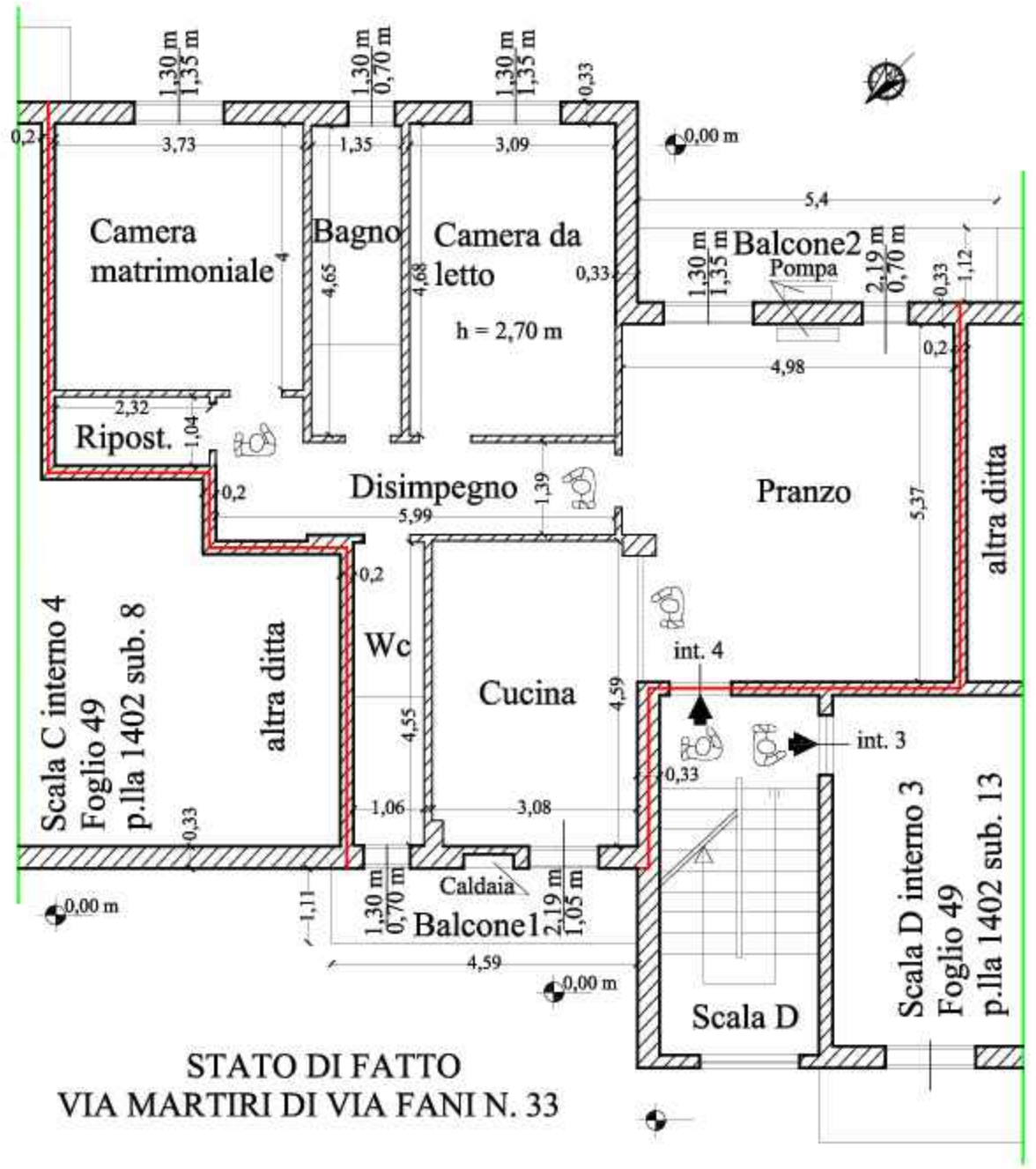

STATO DI FATTO
VIA MARTIRI DI VIA FANI N. 33

SUPERFICI NETTE	
Sala da pranzo	26,15 mq circa
Cucina	14,00 mq circa
Camera da letto	14,46 mq circa
Camera matrimoniale	14,92 mq circa
Wc	4,82 mq circa
Bagno Wc	6,28 mq circa
Ripostiglio	2,41 mq circa
Disimpegno	9,35 mq circa

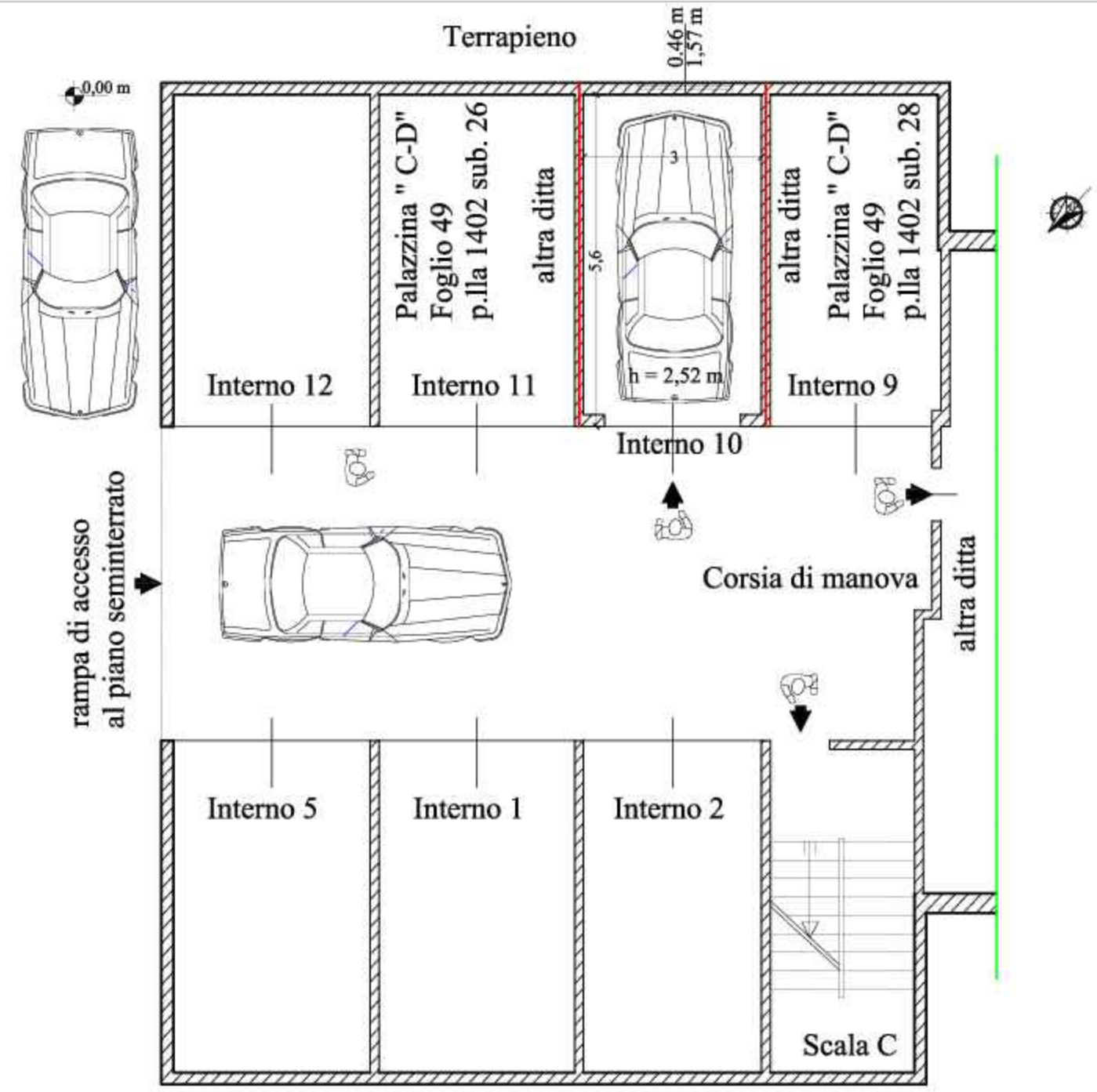

STATO DI FATTO VIA MARTIRI DI VIA FANI N. 35 INTERNO 10
PIANTA SEMINTERRATO DEL BOX AUTO PALAZZINA "C-D"
FOGLIO 49 PARTICELLA 1402 SUB. 27

SUPERFICI LORDE TOTALI	
Appartamento	106,00 mq circa
Box auto	18,30 mq circa
Balcone 1	5,09 mq circa
Balcone 2	6,05 mq circa

SUPERFICI NETTE TOTALI	
Appartamento	92,39 mq circa
Box auto	16,20 mq circa

Espropriazione immobiliare
Scala 1:100 TAV. 1
TRIBUNALE DI FOGGIA
CAUSA CIVILE N.307/12
Banca Popolare di Milano/Perrotta B.A. e Valentino R.
Il Giudice: Dott.sa Patti Valentina
Il C.T.U. : Dott.Ing. Michelangelo De Meo
Data 07/01/2014