

MODULARIO  
F. n. g. ind. 497



MINISTERO DELLE FINANZE

Mod. B (Nuovo Catasto Edilizio Urbano)

DIREZIONE GENERALE DEL CATASTO E DEI SERVIZI TECNICI ERARIALI

Lire  
150

# NUOVO CATASTO EDILIZIO URBANO

(R. DECRETO-LEGGE 13 APRILE 1949, N. 652)

Planimetria dell'immobile situato nel Comune di SAN SEVERO Via S. LUCIA

Ditta [REDACTED]

Allegata alla dichiarazione presentata all'Ufficio Tecnico Erariale di FOGGIA

Pianta piano terra

H = m 2.20

Mq 51.00



Via S. Lucia

Pianta scantinato

H = m 0.58

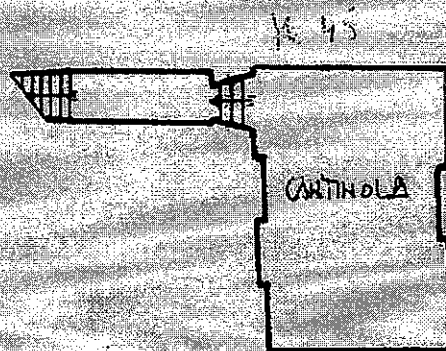

IN SEVERO (1158) - < Foglio 31 Particella 630 - Subalterno 2 >

Foglio 31/C p.lla 630  
Scala 1:1000

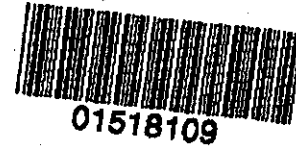
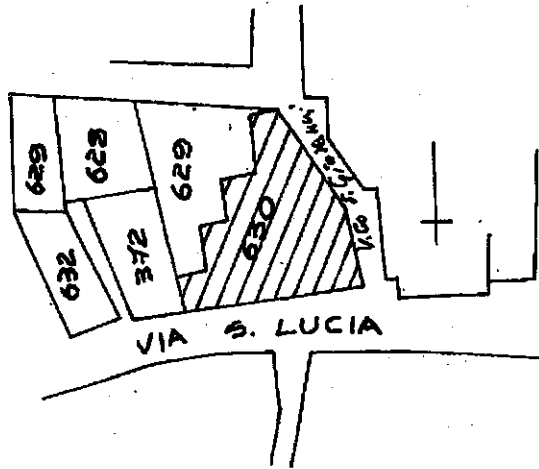

ORIENTAMENTO



SCALA DI 1:200

SPAZIO RISERVATO PER LE ANNOTAZIONI D'UFFICIO

DATA  
PROT. N°

F. 31/C  
p.lla 630  
Sub. 1

Compilata dal \_\_\_\_\_  
(Titolo, nome e cognome del tecnico)

Iscritto all'Albo degli ARCHITETTI  
della Provincia di FOGGIA

DATA \_\_\_\_\_

Firma: *Ciro Mancini*

