

Dott.Agr Anna Frezza

Contrada Cruste, 71036, Lucera (FG)

✉ annafrezza.agr@gmail.com - annafrezza.agr@epap.sicurezza postale.it - ☎ +39 3801968178

c.f. FRZNN81R57A471W - Partita I.V.A. 04284360288

TRIBUNALE DI FOGGIA
CANCELLERIA ESECUZIONI IMMOBILIARI
GIUDICE DOTT. Palagano

CONSULENZA TECNICA D'UFFICIO ALL'ESECUZIONE IMMOBILIARE
EI 63/2022

Allegato 1

Lotto 3

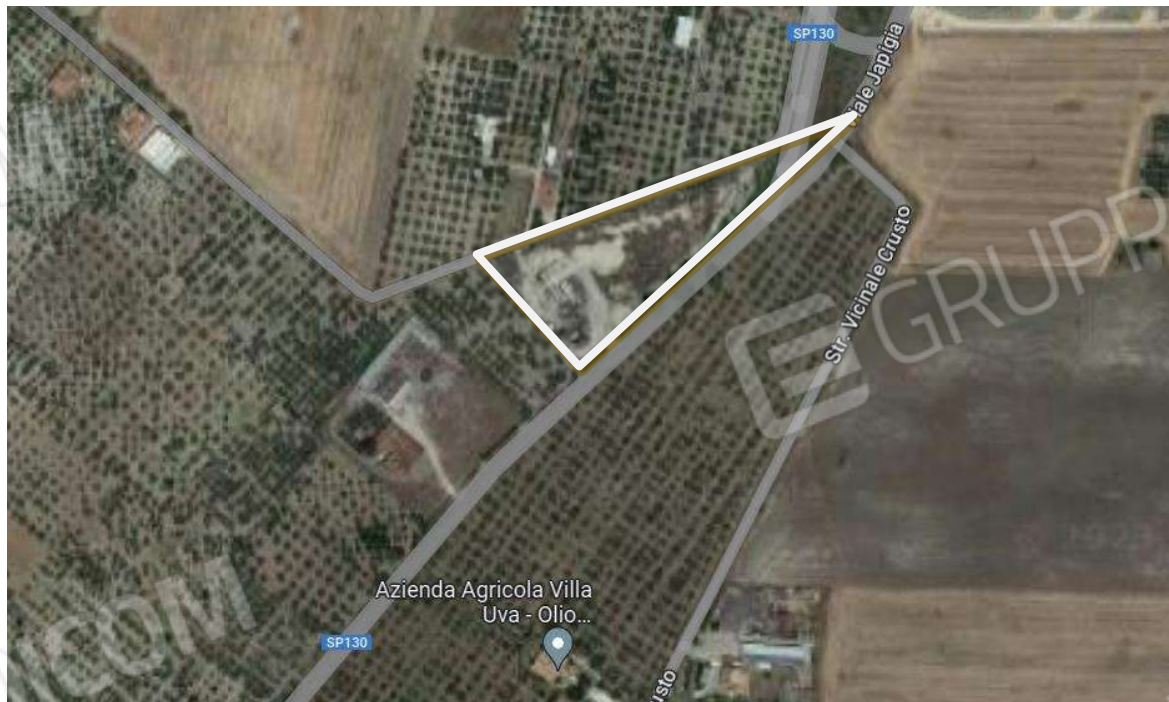

Vista satellitare del lotto

Dott. Agr Anna Frezza

Contrada Cruste, 71036, Lucera (FG)

✉ annafrezza.agr@gmail.com - annafrezza.agr@epap.sicurezza postale.it - ☎ +39 3801968178

c.f. FRZNN81R57A471W - Partita I.V.A. 04284360288



Vista dalla SP 130



Edificio abusivo posto sul vertice nord ovest della proprietà

Dott. Agr Anna Frezza

Contrada Cruste, 71036, Lucera (FG)

✉ annafrezza.agr@gmail.com - annafrezza.agr@epap.sicurezza postale.it - ☎ +39 3801968178

c.f. FRZNN81R57A471W - Partita I.V.A. 04284360288



Vista da est e da sud ovest dell'edificio abusivo posto centralmente al lotto. Nella foto di destra si vede sulla sinistra anche l'edificio abusivo posto al vertice nord ovest.



Vista da sud ovest dell'edificio abusivo posto centralmente al lotto. Nella foto si vede sulla sinistra anche l'edificio abusivo posto al vertice nord ovest

Dott. Agr Anna Frezza

Contrada Cruste, 71036, Lucera (FG)

✉ annafrezza.agr@gmail.com - annafrezza.agr@epap.sicurezza postale.it - ☎ +39 3801968178

c.f. FRZNN81R57A471W - Partita I.V.A. 04284360288



Pesa abbandonata presente lungo il confine ovest



Container presenti lungo il confine nord

Dott. Agr Anna Frezza

Contrada Cruste, 71036, Lucera (FG)

✉ annafrezza.agr@gmail.com - annafrezza.agr@epap.sicurezza postale.it - ☎ +39 3801968178

c.f. FRZNN81R57A471W - Partita I.V.A. 04284360288



Manufatti diruti presenti all'estremità est del lotto



Container presenti lungo il confine sud

Dott. Agr Anna Frezza

Contrada Cruste, 71036, Lucera (FG)

✉ annafrezza.agr@gmail.com - annafrezza.agr@epap.sicurezza postale.it - ☎ +39 3801968178

c.f. FRZNN81R57A471W - Partita I.V.A. 04284360288



Materiali abbandonati di cui si dovrà provvedere alla rimozione

Dott.Agr Anna Frezza

Contrada Cruste, 71036, Lucera (FG)

✉ annafrezza.agr@gmail.com - annafrezza.agr@epap.sicurezza postale.it - ☎ +39 3801968178

c.f. FRZNN81R57A471W - Partita I.V.A. 04284360288



Tettoia con intelaiatura in tubolari in ferro posta sul vertice sud ovest del lotto

Dott. Agr Anna Frezza

Contrada Cruste, 71036, Lucera (FG)

✉ annafrezza.agr@gmail.com - annafrezza.agr@epap.sicurezza postale.it - ☎ +39 3801968178

c.f. FRZNN81R57A471W - Partita I.V.A. 04284360288



Ambienti interni del fabbricato abusivo posto centralmente al lotto

Dott. Agr Anna Frezza

Contrada Cruste, 71036, Lucera (FG)

✉ annafrezza.agr@gmail.com - annafrezza.agr@epap.sicurezza postale.it - ☎ +39 3801968178

c.f. FRZNN81R57A471W - Partita I.V.A. 04284360288



Servizi igienici del fabbricato abusivo posto centralmente al lotto



Ambienti del fabbricato abusivo posto sul vertice nord ovest del lotto

Dott. Agr Anna Frezza

Contrada Cruste, 71036, Lucera (FG)

✉ annafrezza.agr@gmail.com - annafrezza.agr@epap.sicurezza postale.it - ☎ +39 3801968178

c.f. FRZNN81R57A471W - Partita I.V.A. 04284360288



Ambienti del fabbricato abusivo posto sul vertice nord ovest del lotto