

Dott.Agr Anna Frezza

Contrada Cruste, 71036, Lucera (FG)

✉ annafrezza.agr@gmail.com - annafrezza.agr@pec.epap.it - ☎ +39 3801968178

c.f. FRZNNNA81R57A471W - Partita I.V.A. 04284360288

TRIBUNALE DI FOGGIA
CANCELLERIA ESECUZIONI IMMOBILIARI
GIUDICE DOTT. RIGNANESE

CONSULENZA TECNICA D'UFFICIO ALL'ESECUZIONE IMMOBILIARE

PROMOSSADA

[REDACTED]
[REDACTED]
[REDACTED]
[REDACTED]
[REDACTED]
[REDACTED]
[REDACTED]

CONTRO

[REDACTED]

PROCURATORE **Avv. ANTONIO LUIGI FRANCESCO CARACCILO**

C.T.U. **Dott. Agr. Anna Frezza**

INTERVENUTI **AGENZIA DELLE ENTRATE**

EI 50/2021

Allegato 1

Lotto 1



Vista della palazzina cui appartiene il bene pignorato da Viale Aldo Moro

Dott.Agr Anna Frezza

Contrada Cruste, 71036, Lucera (FG)

✉ annafrezza.agr@gmail.com - annafrezza.agr@pec.epap.it - ☎ +39 3801968178

c.f. FRZNN81R57A471W - Partita I.V.A. 04284360288



Immagine del vano scale



Porta di ingresso dell'appartamento

Dott.Agr Anna Frezza

Contrada Cruste, 71036, Lucera (FG)

✉ annafrezza.agr@gmail.com - annafrezza.agr@pec.epap.it - ☎ +39 3801968178

c.f. FRZNN81R57A471W - Partita I.V.A. 04284360288



Ingresso



Corridoio

Dott.Agr Anna Frezza

Contrada Cruste, 71036, Lucera (FG)

✉ annafrezza.agr@gmail.com - annafrezza.agr@pec.epap.it - ☎ +39 3801968178

c.f. FRZNN81R57A471W - Partita I.V.A. 04284360288



Cucina

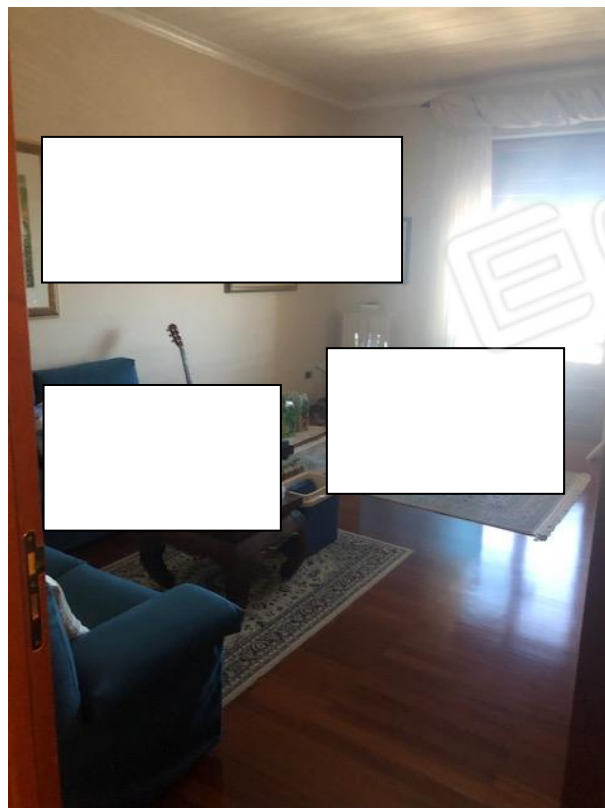

Camera 1

Dott.Agr Anna Frezza

Contrada Cruste, 71036, Lucera (FG)

✉ annafrezza.agr@gmail.com - annafrezza.agr@pec.epap.it - ☎ +39 3801968178

c.f. FRZNN81R57A471W - Partita I.V.A. 04284360288



Camera 2

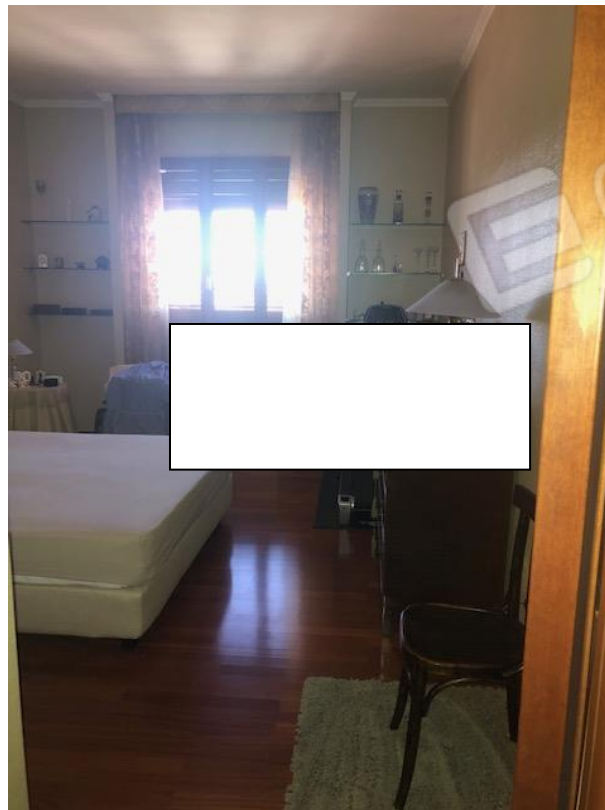

Camera 3

Dott.Agr Anna Frezza

Contrada Cruste, 71036, Lucera (FG)

✉ annafrezza.agr@gmail.com - annafrezza.agr@pec.epap.it - ☎ +39 3801968178

c.f. FRZNN81R57A471W - Partita I.V.A. 04284360288



Ripostiglio

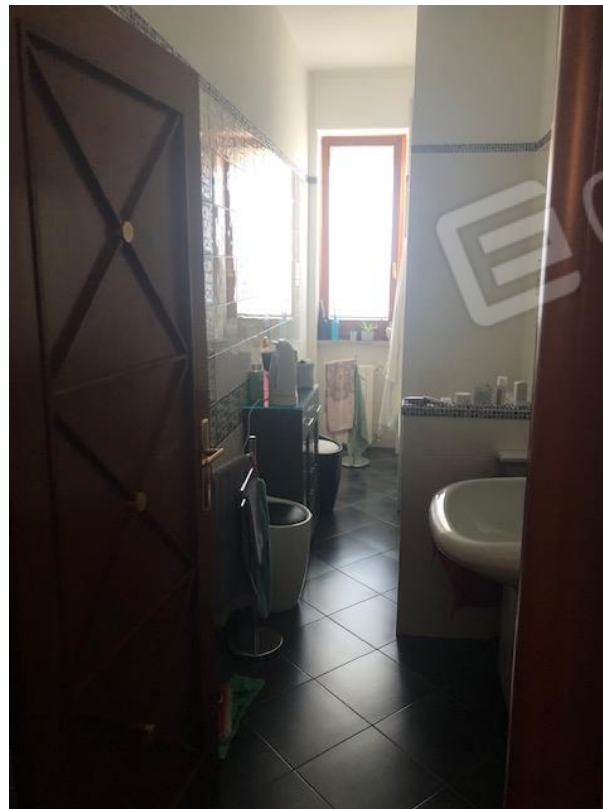

Sala da bagno

Dott.Agr Anna Frezza

Contrada Cruste, 71036, Lucera (FG)

✉ annafrezza.agr@gmail.com - annafrezza.agr@pec.epap.it - ☎ +39 3801968178

c.f. FRZNN81R57A471W - Partita I.V.A. 04284360288



Sala da bagno



Dettaglio del poggiolo a cui si accede dalla cucina

Dott.Agr Anna Frezza

Contrada Cruste, 71036, Lucera (FG)

✉ annafrezza.agr@gmail.com - annafrezza.agr@pec.epap.it - ☎ +39 3801968178

c.f. FRZNN81R57A471W - Partita I.V.A. 04284360288



Dettaglio del serramento esterno



Dettaglio dell'avvolgibile esterno in legno

Dott.Agr Anna Frezza

Contrada Cruste, 71036, Lucera (FG)

✉ annafrezza.agr@gmail.com - annafrezza.agr@pec.epap.it - ☎ +39 3801968178

c.f. FRZNN81R57A471W - Partita I.V.A. 04284360288



Particolare dell'ingresso e entrata della camera 4



Particolare del vano scale e dell'ascensore

Dott.Agr Anna Frezza

Contrada Cruste, 71036, Lucera (FG)

✉ annafrezza.agr@gmail.com - annafrezza.agr@pec.epap.it - ☎ +39 3801968178

c.f. FRZNNNA81R57A471W - Partita I.V.A. 04284360288



Particolare del portone di ingresso della palazzina