

## RASSEGNA FOTOGRAFICA

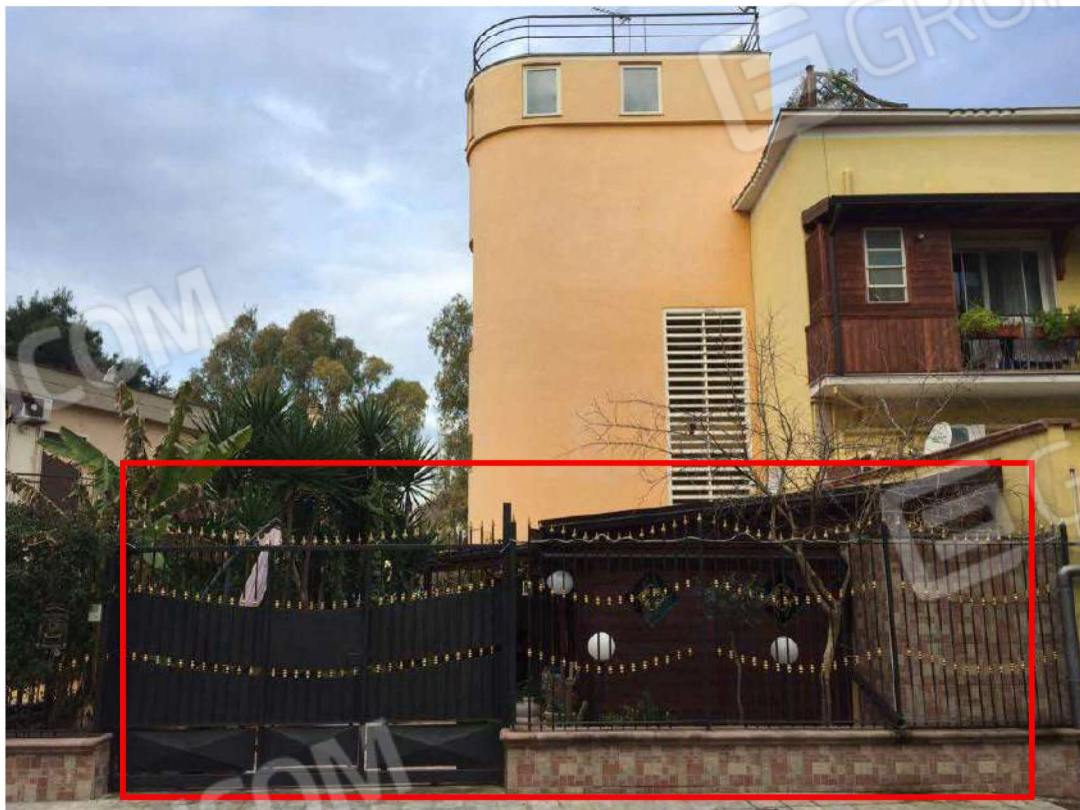

Imm. 1-2 Vista dell'abitazione oggetto del presente pignoramento, sita in loc. Siponto nel Comune di Manfredonia, alla via Pini n.2, piano T e S-1, identificata all'NCEU al foglio 39 p.lla 3041 sub 20-21 (ex 7-14);







Imm. 3 Vista panoramica della pineta antistante il bene pignorato, tra la strada e la spiaggia del lungomare di Siponto.



Imm. 4 Vista della via di accesso all'immobile, sito al piano terra di un fabbricato residenziale, in via dei Pini, al civ. n.2, con ingresso indipendente da giardino.





Imm. 5 Vista del giardino di pertinenza dell'abitazione, ad uso esclusivo della proprietà, costituente accesso al piano S-1 p.lla 3041 ex sub. 14.

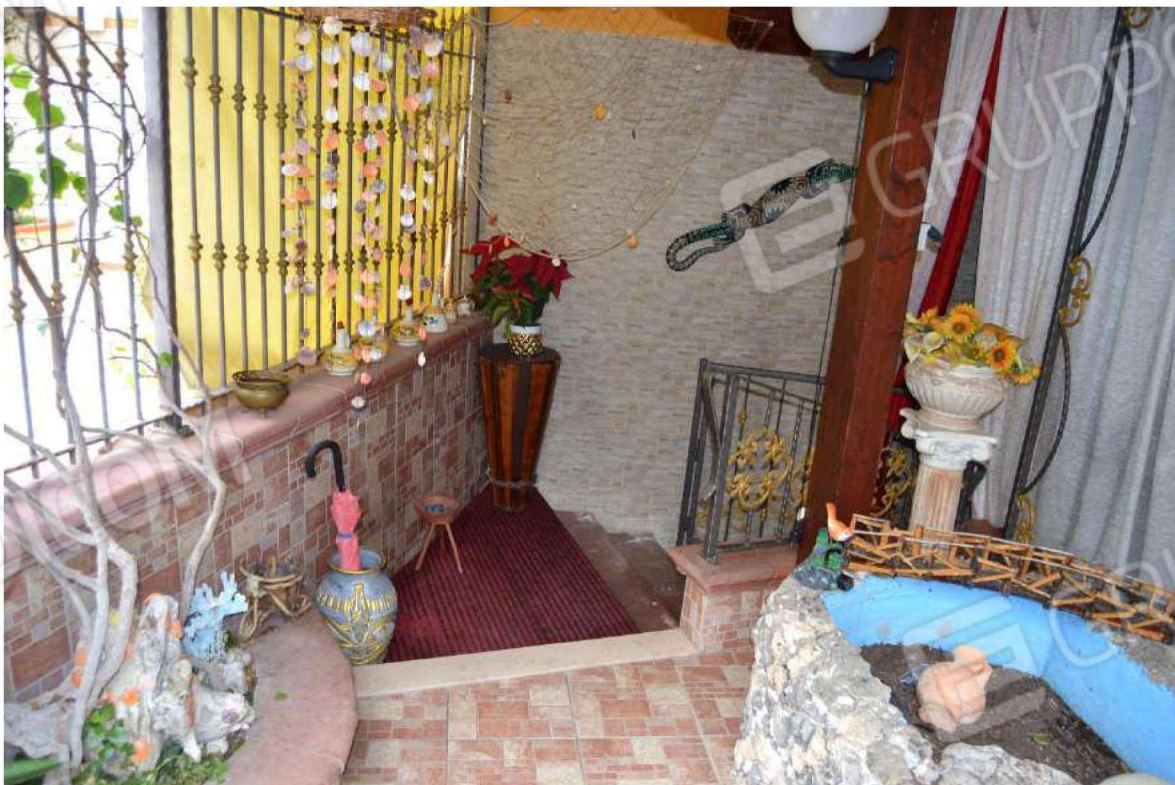

Imm. 6 Vista della scala che dal piano terra, conduce al piano seminterrato, abitazione dei sigg. SANTORO N. e DI CANDIA G.





Imm. 7 Vista della cucina abitabile al piano terra, con lavanderia sulla dx, realizzata con struttura di legno sull'area del giardino adiacente all'abitazione.



Imm. 8 Vista della zona relax-soggiorno, posta a quota ribassata e intermedia rispetto al piano terra (giardino) e al piano seminterrato (abitazione), ricavata sempre in seguito alla costruzione della struttura in legno che ne costituisce un ampliamento di cubatura e superficie.



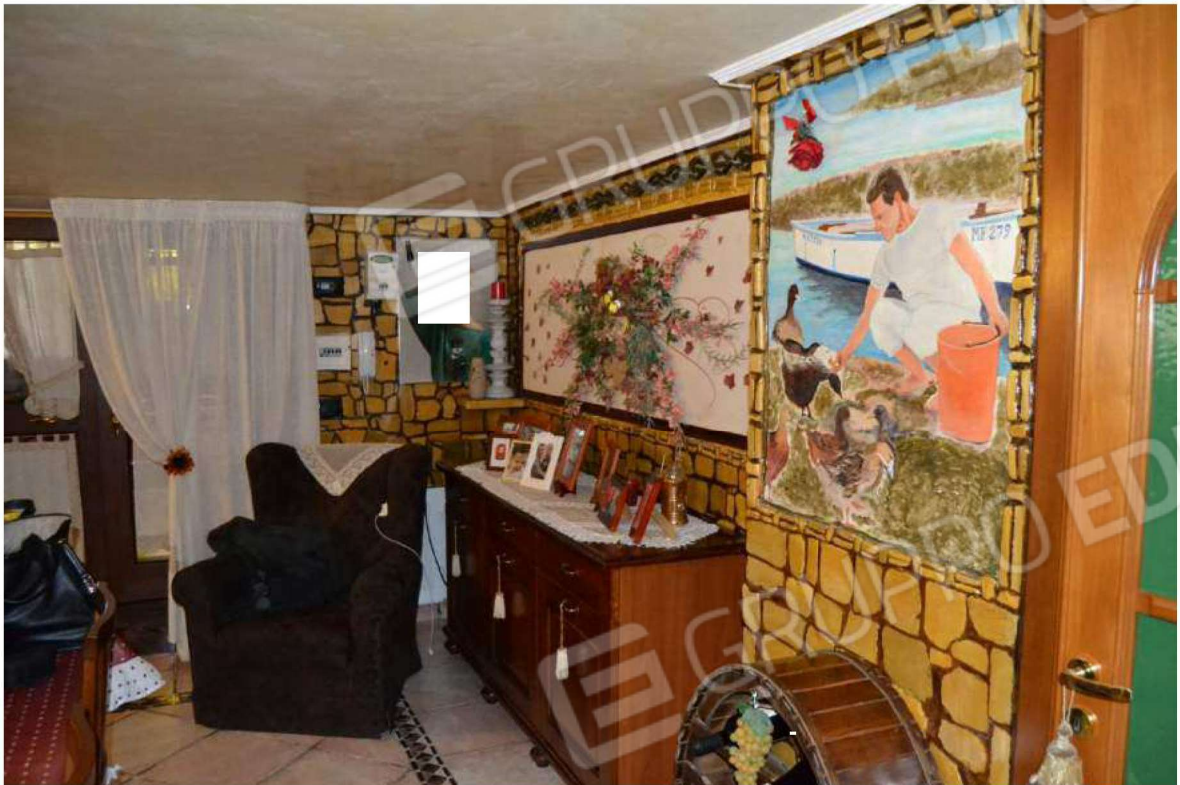

Imm. 9 Vista della porta d'ingresso all'abitazione, zona pranzo-soggiorno, con pareti rivestite effetto pietra a tutt'altezza, soffitti con stucco veneziano e pavimentazione in cotto.



Imm. 10 Vista dell'angolo cottura con penisola aperto verso il soggiorno, parete con rivestimento in piastrelle di colore chiaro e imbotte trave in legno.



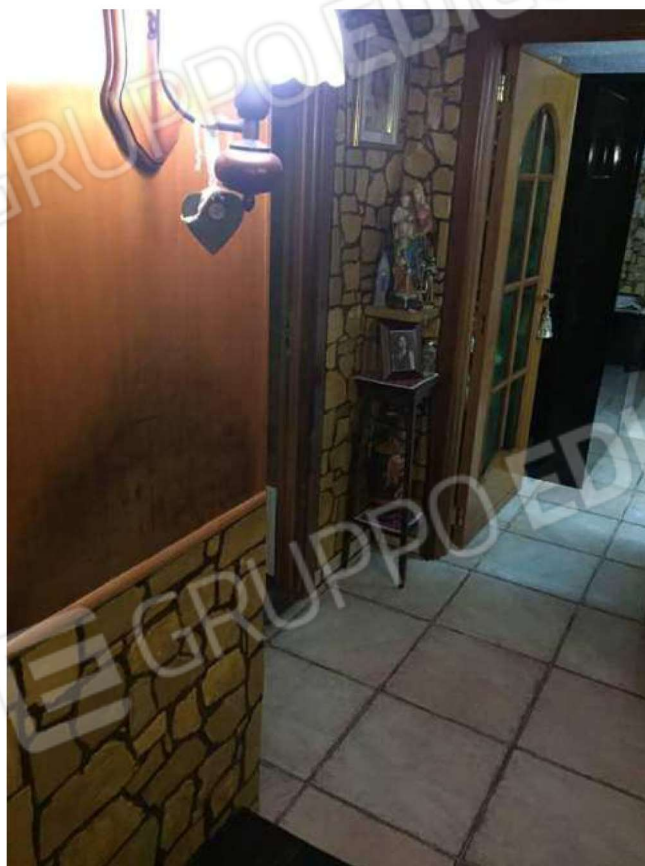

Imm. 11-12 Vista del piccolo disimpegno che conduce alla zona notte, e del bagno, dotato di tutti i sanitari, privo di un sistema di areazione, e rivestito con piastrelle di colore chiaro.

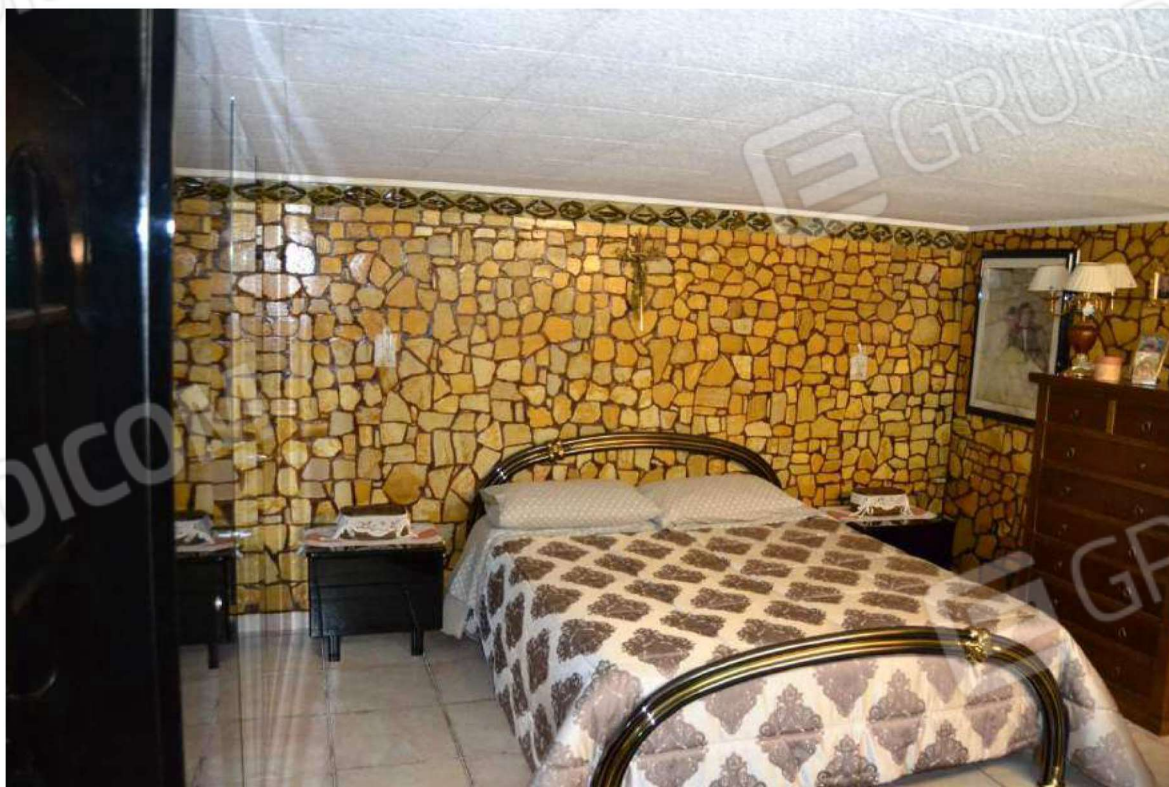

Imm. 13 Vista della camera da letto matrimoniale, con controsoffitto in cartongesso ruvido di colore bianco, pareti rivestite in pietra e finestra alta verso altra proprietà.





Imm. 14-15 Vista della dispensa ricavata in una nicchia della cucina e del ripostiglio con accesso dalla cameretta.



Imm. 16 Vista della cameretta, con porta del ripostiglio e finestra. Pareti in stucco di color celeste e pavimentazione in laminato effetto parquet.





Imm. 17 Vista della scarpiera a muro in cameretta. Soffitto in cartongesso e pareti rivestite in parte in pietra in parte in stucco.

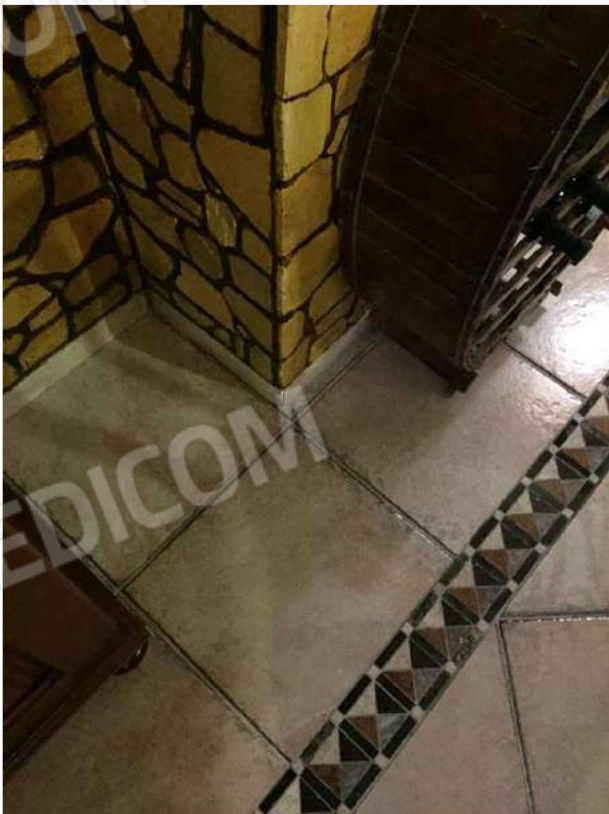

Imm. 18-19 Vista della pavimentazione in cotto con greca decorativa in pietra multicolore e rivestimento murario effetto pietra. Nella zona giorno sono presenti tutte le utenze e gli allacci.





Imm. 20-21 Vista della caldaia installata nello spazio antistante l'abitazione al piano S-1 e delle porte interne, in legno con vetro con applicazione di pellicola coprente.

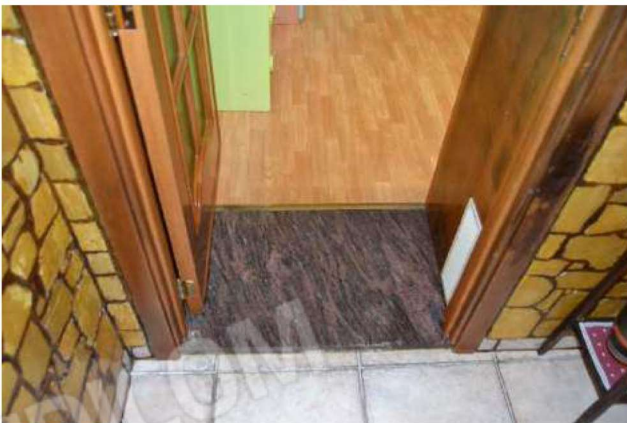

Imm. 22 Vista dei differenti tipi di pavimentazione presenti nell'abitazione.

Imm. 23 Vista dei termosifoni in alluminio, finestre in pvc e boiserie in legno su parete della camera da letto.

