

**Agenzia delle Entrate**  
**CATASTO FABBRICATI**  
 Ufficio Provinciale di  
**Foggia**

Dichiarazione protocollo n. FG0003269 del 09/01/2014

Planimetria di u.i.u. in Comune di Foggia

Via Salice Nuovo

civ. SNC

Identificativi Catastali:

Sezione:

Foglio: 130

Particella: 1072

Subalterno: 5

Compilata da:

Sabino Luca

Iscritto all'albo:

Ingegneri

Prov. Foggia

N. 02579

Scheda n. 1

Scala 1:1000

## Planimetria generale

Piano terra

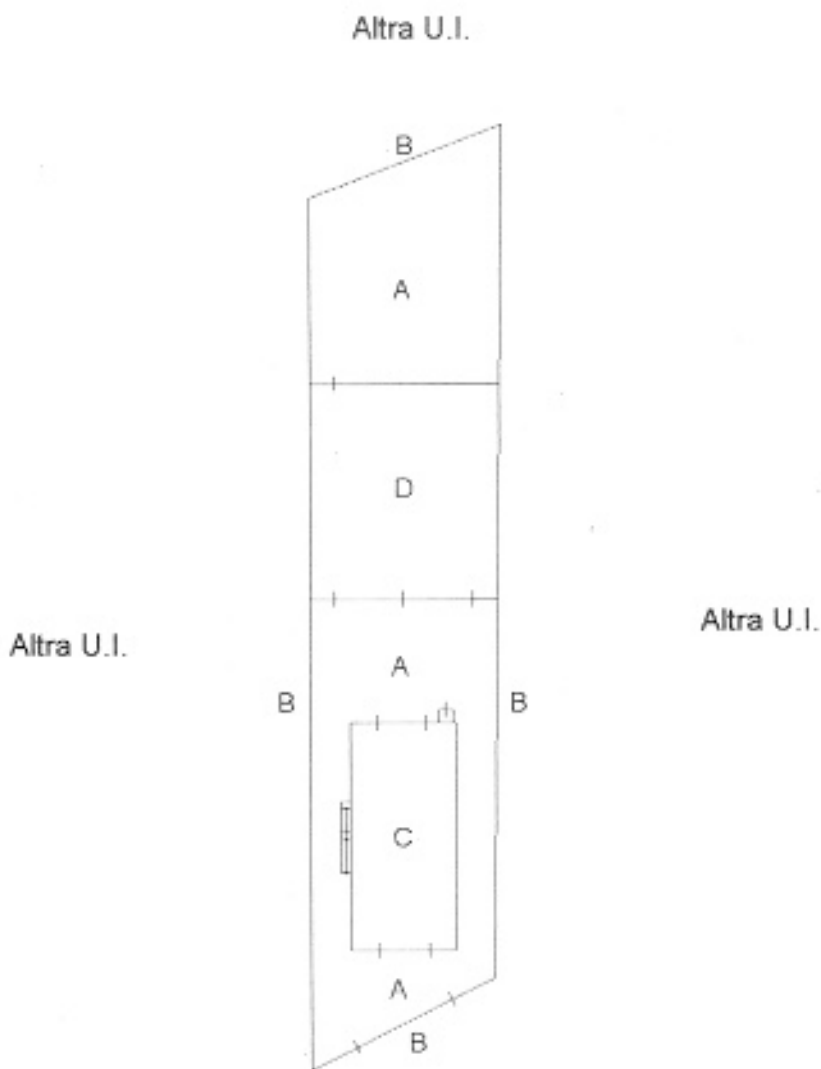

### LEGGENDA

- A = piazzale di passaggio e manovra
- B = recinzione
- C = capannone 1
- D = capannone 2



Catasto dei Fabbricati - Situazione al 24/10/2019 - Comune di FOGGIA(D643) - < Foglio: 130 Particella: 1072 - Subalterno 5 >  
 STRADA SALICE NUOVO SNC piano: T;

Firmato Da: LA CAVA PAOLO Emesso Da: NAMIRIAL CA FIRMA QUALIFICATA Serial#: 400847dc31d44139