

Agenzia delle Entrate
CATASTO FABBRICATI
Ufficio Provinciale di
Foggia

Dichiarazione protocollo n. FG0003269 del 09/01/2014

Planimetria di u.i.u. in Comune di Foggia

Via Salice Nuovo

civ. SNC

Identificativi Catastali:

Sezione:

Foglio: 130

Particella: 1072

Subalterno: 5

Compilata da:

Sabino Luca

Iscritto all'albo:
Ingegneri

Prov. Foggia

N. 02579

Scheda n. 2

Scala 1:200

Capannone 1 (C)
Piano terra
superficie = 423 mq

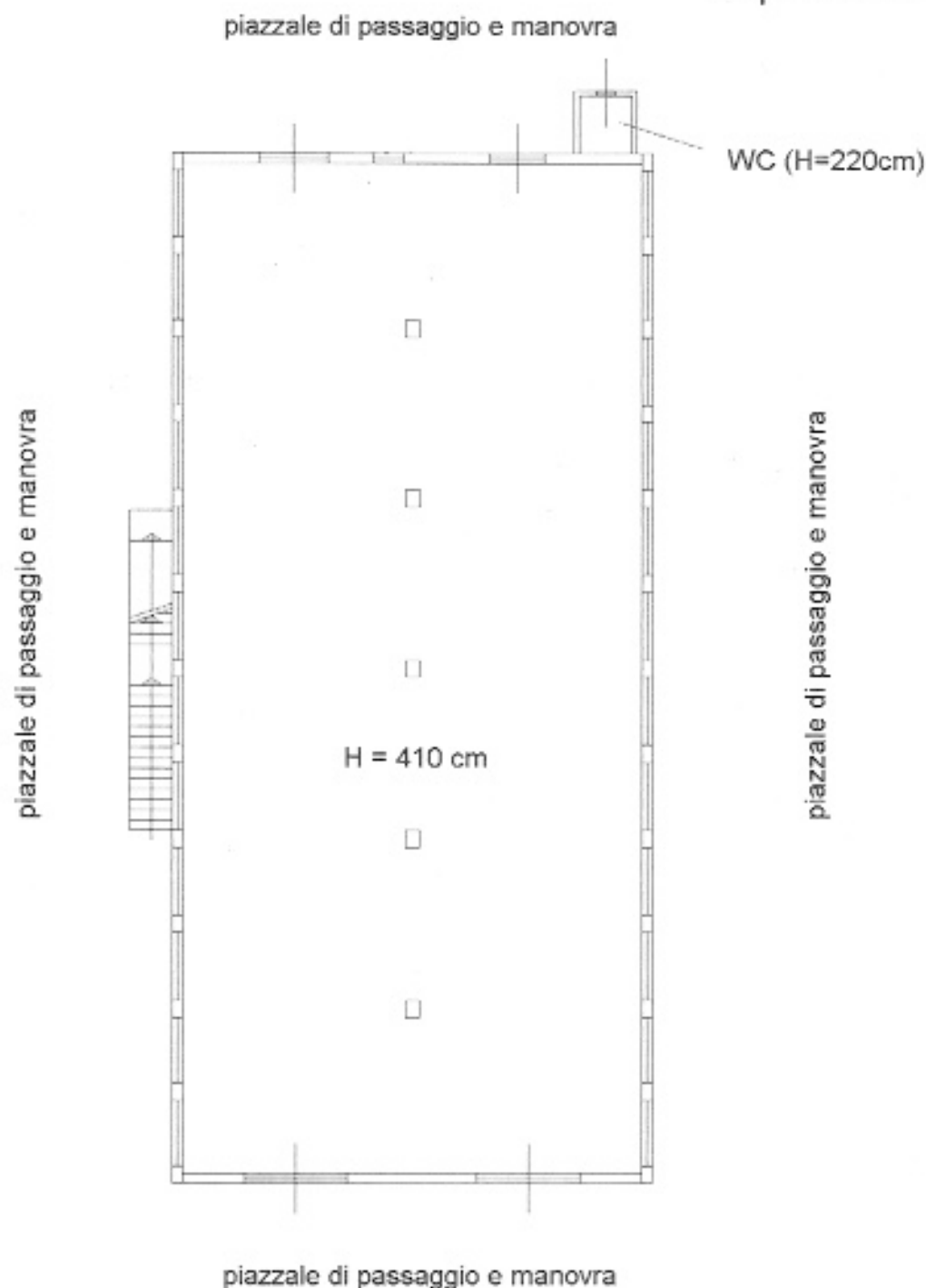

Catasto dei Fabbricati - Situazione al 24/10/2019 - Comune di FOGGIA(D643) - < Foglio: 130 Particella: 1072 - Subalterno 5 >
STRADA SALICE NUOVO SNC piano T.

