

Agenzia delle Entrate
CATASTO FABBRICATI
 Ufficio Provinciale di
Foggia

Dichiarazione protocollo n. FG0003269 del 09/01/2014

Planimetria di u.i.u. in Comune di Foggia

Via Salice Nuovo

civ. SNC

Identificativi Catastali:

Sezione:
 Foglio: 130
 Particella: 1072
 Subalterno: 5

Compilata da:
 Sabino Luca

Iscritto all'albo:
 Ingegneri

Prov. Foggia

N. 02579

Scheda n. 3

Scala 1:200

Capannone 2 (D)
Piano terra
superficie = 714 mq

piazzale di passaggio e di manovra

Altra U.I.

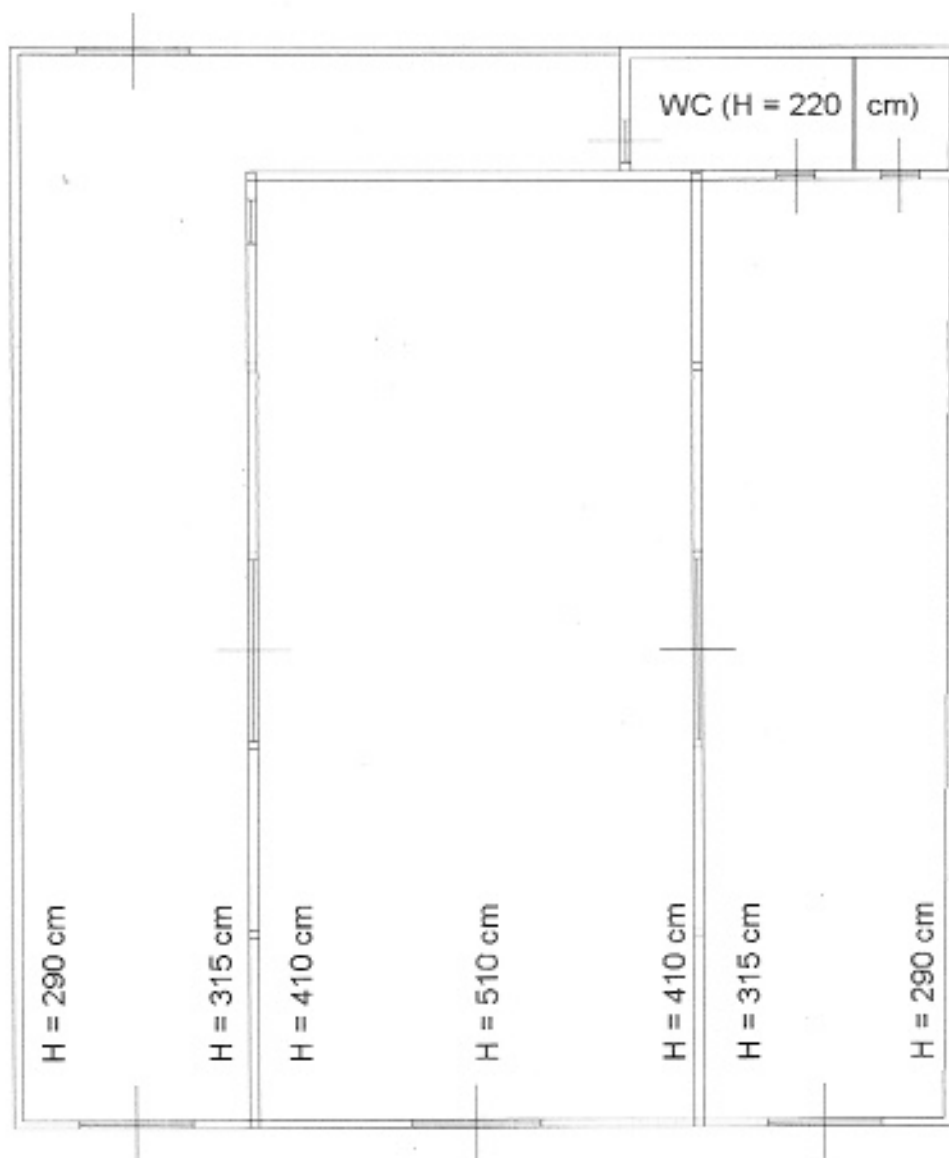

Altra U.I.

piazzale di passaggio e di manovra



Catasto dei Fabbricati - Situazione al 24/10/2019 - Comune di FOGGIA(D643) - < Foglio: 130 Particella: 1072 - Subalterno 5 >
 STRADA SALICE NUOVO SNC piano: T;

