

Mod. B (Nuovo Catasto Edilizio Urbano)

MODULARIO
F. 109 mod. 497



MINISTERO DELLE FINANZE
DIREZIONE GENERALE DEL CATASTO E DEI SERVIZI TECNICI ERARIALI

Lire
100

NUOVO CATASTO EDILIZIO URBANO

(R. DECRETO-LEGGE 13 APRILE 1939, N. 652)

Planimetria dell'immobile situato nel Comune di LESINA Via BELLINI N.4

Ditta [REDACTED]

Allegata alla dichiarazione presentata all'Ufficio Tecnico Erariale di FOGGIA

PIANTA PRIMO PIANO

H = 2,60

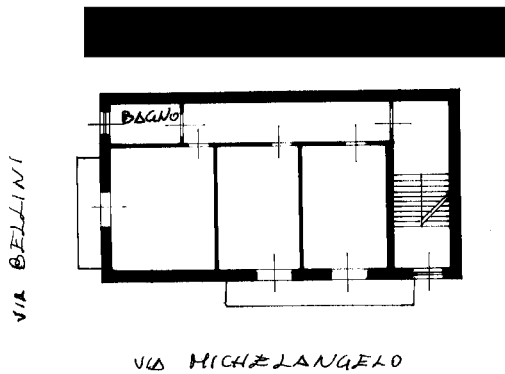

1275	1168	906	904
1315	1165	1101/1102/1103/1104	1113/1115
1181	898	900	802

VIA MARCONI

STRACCIO CATASTALE RAPP. 1:1000
COMUNE di LESINA

1182	889	884	880
1276	888	896	881
1278	889	891	892

VIA BELLINI

VIA ROSSINI

ORIENTAMENTO

	822	821
--	-----	-----

VIA MICHELANGELO

VIA



01458009

SCALA DI 1:800

SPAZIO RISERVATO PER LE ANNOTAZIONI D'UFFICIO

DATA
PROF. N°

F. 37
P. 889
SUB. 2

Compilata dal DOT. ARCH.
(Titolo, nome e cognome del tecnico)

MICHELE RICCI

Iscritto all'Albo degli ARCHITETTI
della Provincia di FOGGIA

DATA 10/09/1987

Firma:

Catasto dei Fabbricati - Situazione al 18/09/2019 - Comune di LESINA (E549) - < Foglio: 37 - Particella: 889 - Subalterno: 2 >
VIA VINCENZO BELLINI piano: T-1;

Ultima planimetria in atti