

ELABORATO PLANIMETRICO

Compilato da:
Avellino Francesco

Iscritto all'albo:
Architetti

Prov. Foggia N. 1368

**Agenzia delle Entrate
CATASTO FABBRICATI
Ufficio Provinciale di
Foggia**

Comune di San Severo

Protocollo n. FG0069024 del 14/05/2018

Sezione: Foglio: 31 Particella: 3489

Tipo Mappale n. del

Dimostrazione grafica dei subalterni

Scala 1 : 500

PIANO TERRA

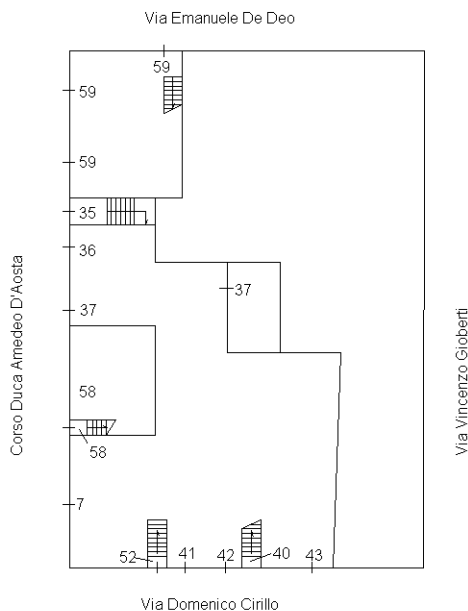

PIANO PRIMO

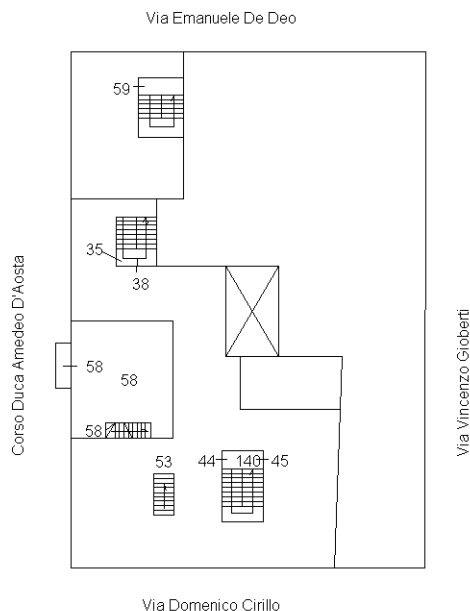

PIANO SECONDO

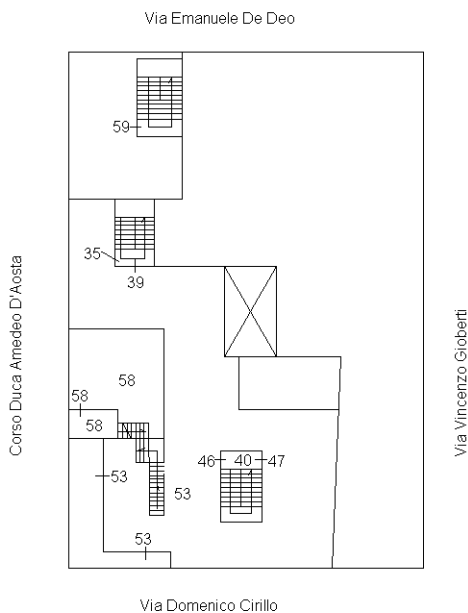

PIANO TERZO

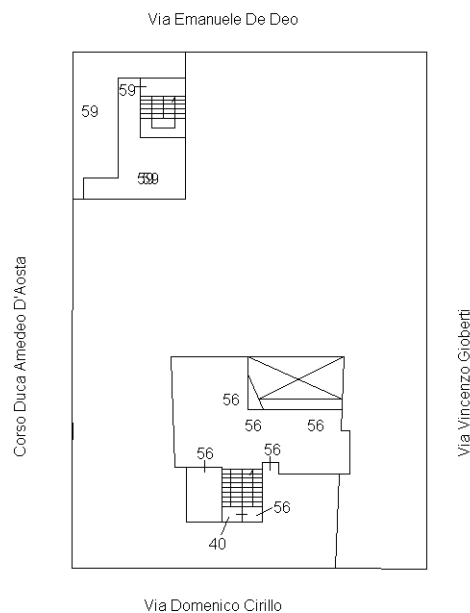

Ultima planimetria in atti

nord



Catasto dei Fabbricati - Situazione al 12/09/2018 - Comune di SAN SEVERO (1158) - < Foglio: 31 - Particella: 3489 - Elaborato planimetrico >