

**Agenzia del Territorio  
CATASTO FABBRICATI  
Ufficio Provinciale di  
Foggia**

Dichiarazione protocollo n. FG0264310 del 11/06/2007

Planimetria di u.i.u. in Comune di San Severo

Via Domenico Cirillo

civ. 30

Identificativi Catastali:

Sezione:

Foglio: 31

Particella: 3489

Subalterno: 52

Compilata da:  
Vegliato Arturo

Iscritto all'albo:  
Architetti

Prov. Foggia

N. 363

Scheda n. 1

Scala 1:200

### PIANO PRIMO

h = mt. 3,20

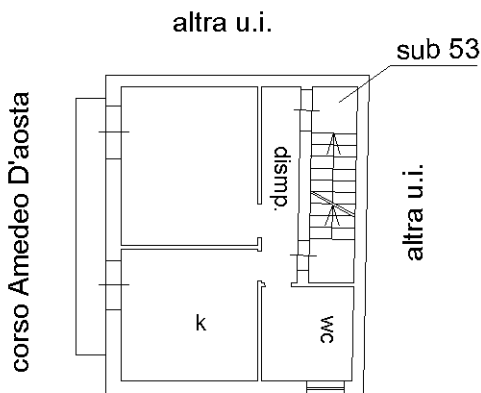

Via Domenico Cirillo

### PIANO SECONDO

h = mt. 2,20

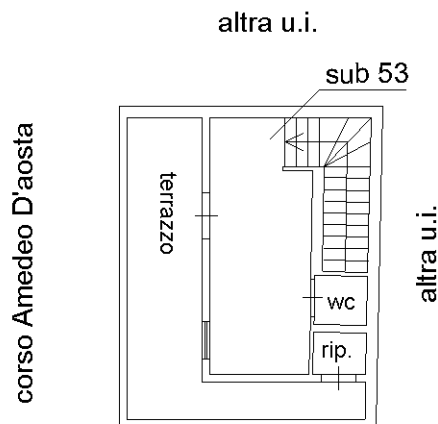

Via Domenico Cirillo

### PIANO TERRA

altra u.i.

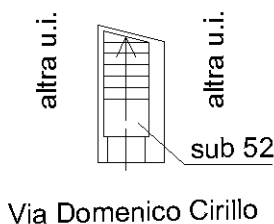

Via Domenico Cirillo



Catasto dei Fabbricati - Situazione al 12/09/2018 - Comune di SAN SEVERO (1158) - < Foglio: 31 - Particella: 3489 - Subalterno: 52 >  
VIA DOMENICO CIRILLO n. 30 piano: T-1-2;

Ultima planimetria in atti