



MINISTERO DELLE FINANZE
 DIREZIONE GENERALE DEL CATASTO E DEI SISTEMI
CATASTO EDILIZIO URBANO (RDL 13-4-1939, n. 652)

02.03

M301 BN 1

LIRF
 250

Part. metrica di u.i.u. in Comune di SAN SEVERO via ANDRIA civ. 189

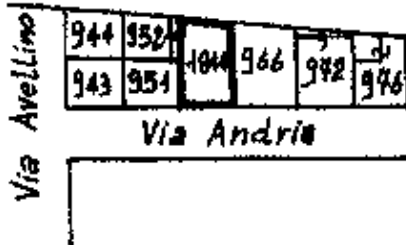

Stralcio mappale F.º 78-Pl.ª 1814
 Scala 1:1000

Secondo Piano
 H = 2.80 mt.

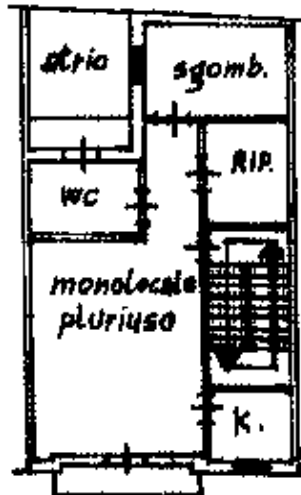

Via Andria

ORIENTAMENTO



SCALA DI 1:80



01524842

Declarazione di N.C.
 Denuncia di variazione
 Ultima Planimetria di stato

Compilata dal ING. CARRABBA NICOLA
(Titolo, cognome, nome)

RISERVATO ALL'UFFICIO

Data presentazione: 22/02/1994 - Data: 24/11/2006 - Via. n. FG0242925 - Richiesta n. 93768 - Richiedente ING. CARRABBA NICOLA

Tot. schede: 1 - Formato di acq.: A4 (100x140) - Part. di cata. n. 189

Data 17-07-91 Firma ING. CARRABBA NICOLA

5065

Firmato Da: CARRABBA NICOLA ALFREDO Emesso Da: ARUBAPEC S.P.A. NG CA 3 Serial#: 5285627C111914cc067a3692213da77

Catasto Edilizio Urbano - Sezione al 24/11/2006 - Comune di SAN SEVERO (158) - Foglio: 78 Particella: 1814 - Subalterno 5 >