

# PIANTA PIANO TERRA

Foglio 40 p.IIa 408 sub. 1

Via Antonelli civ. 14a (ora civ. 24)

scala: 1:100

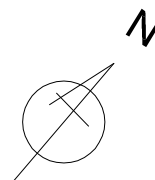
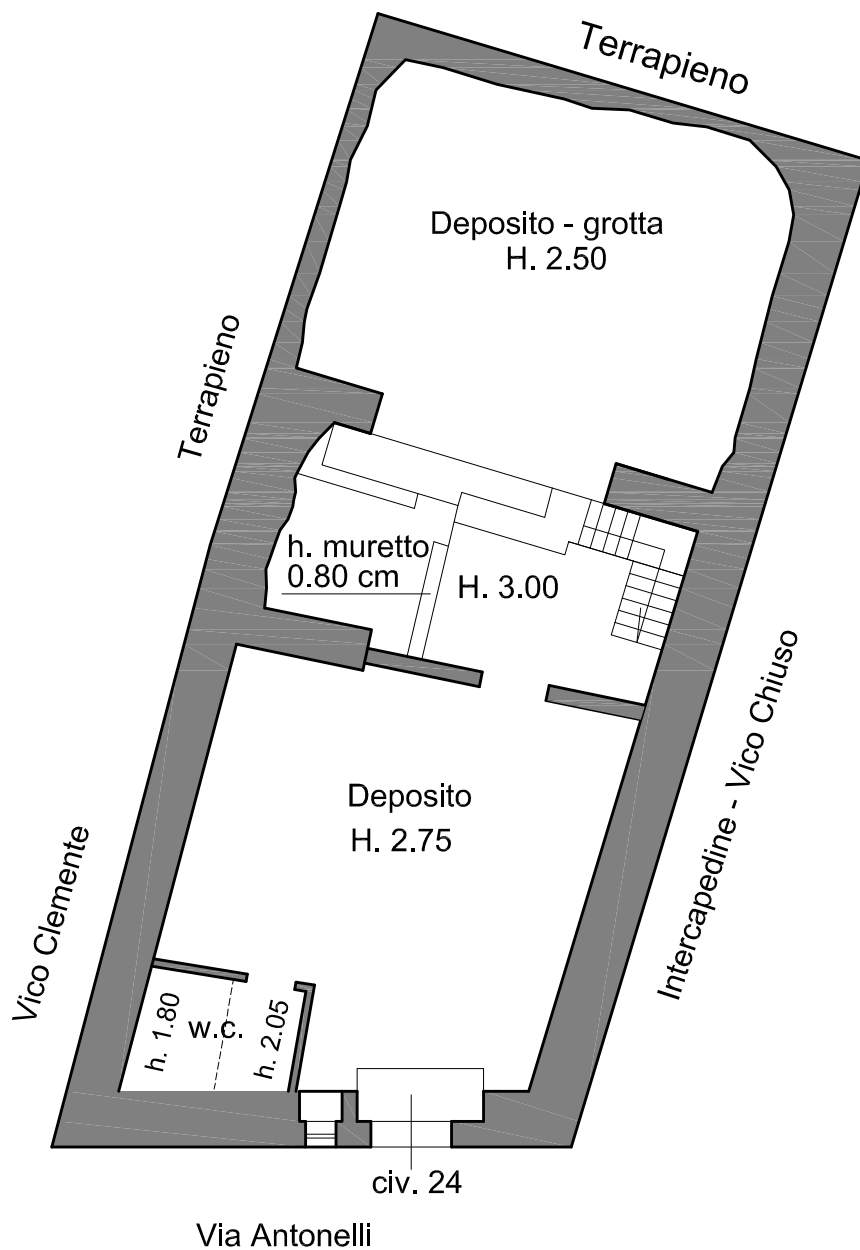

# PIANTA PIANO PRIMO

Foglio 40 p.IIa 408 sub. 2

Largo Clemente civ. 9 (ora civ. 15)

scala: 1:100

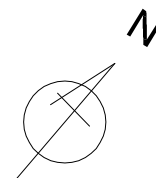
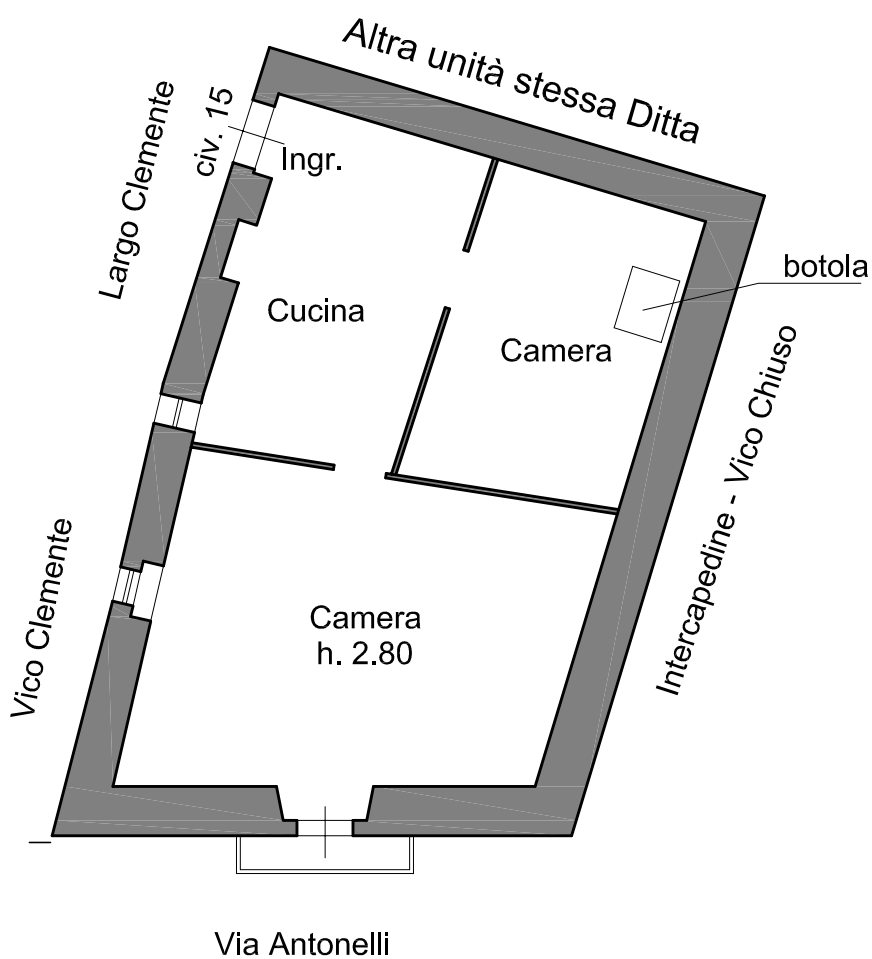



MINISTERO DELLE FINANZE  
DIREZIONE GENERALE DEL CATASTO E DEI SERVIZI TECNICI CATASTALI

27

**ACCERTAMENTO GENERALE DELLA PROPRIETA' IMMOBILIARE URBANA**  
(R. DECRETO LEGGE 13 APRILE 1939 N. 652)

Planimetria degli immobili urbani denunciati con la Scheda N° 18731661  
Comune Pietra Montecorvino Ditta "Eredi Montalto"  
Via Antonelli n° 21

\* Seguire cognome, nome, paternità del solo primo intestatario

ACCERTAMENTO GENERALE DELLA  
PROPRIETA' IMMOBILIARE URBANA

(R. D. L. 13 aprile 1939-XVII, n. 652)

COMUNE  
di Pietra Montecorvino

Talloncino di riscontro  
DELLA  
SCHEDA NUMERO

18731661

AVVERTENZA: Il presente  
talloncino deve essere incollato a  
cura del dichiarante sulla plani-  
metria (riproduttore la unità im-  
mobiliare denunciata con la pre-  
sente scheda) da presentare ai  
sensi dell'articolo 7 del R. D. L.  
13 aprile 1939-XVII, n. 652.

p.t.

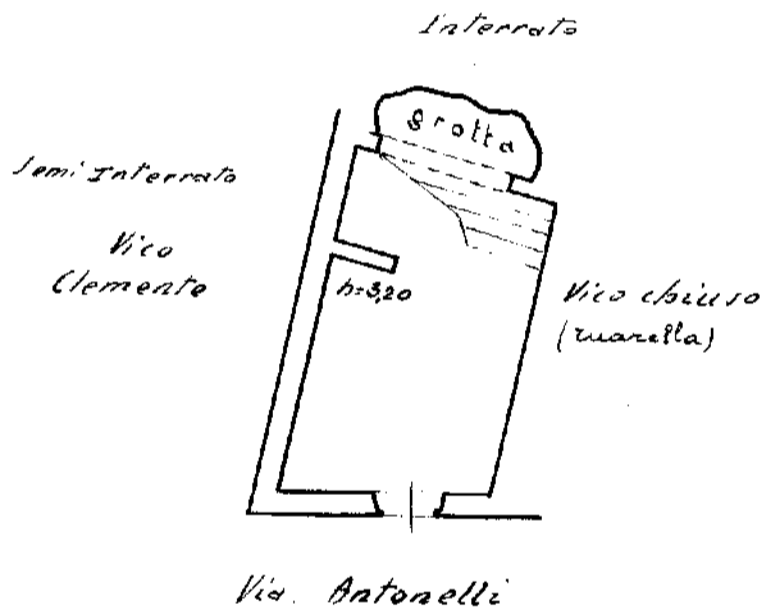

ORIENTAMENTO

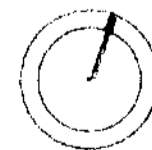

SCALA di 1: 200

Compilata da:

Ing. Della Santa Francesco  
(Titolo, nome e cognome del tecnico)

Iscritto all'Albo degli Ingegneri  
della Provincia di Foggia

Data 20-12-1939 Firma Ing. Della Santa Francesco



MINISTERO DELLE FINANZE

DIREZIONE GENERALE DEL CATASTO E DEI SERVIZI TECNICI ERARIALI

# ACCERTAMENTO GENERALE DELLA PROPRIETA' IMMOBILIARE URBANA

(R. DECRETO LEGGE 13 APRILE 1939 XVI n. 652)

Planimetria degli immobili urbani denunciati con la Scheda N° 18731660

Comune Pietra Montecorvino Ditta Eredi Montalto

Via Vico Clemente n° 16

*Segnare cognome, nome, paternità del solo primo intestatario*

18

ACCERTAMENTO GENERALE DELLA PROPRIETA' IMMOBILIARE URBANA

(R.D.L. 13 aprile 1939-XVII, n. 652)

COMUNE

di Pietra Montecorvino

Taloncino di riscontro

DELLA

SCHEDA NUMERO

18731660

**AVVERTENZA:** Il presente taloncino deve essere insollato a cura del dichiarante sulla planimetria (riproducendo la metà immobiliare denunciata con la presente scheda) da presentare ai sensi dell'articolo 7 del R. D. L. 13 aprile 1939-XVII, n. 652.

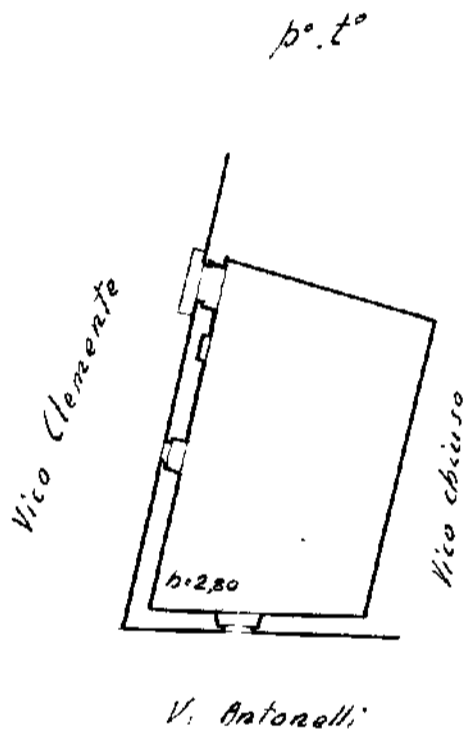

ORIENTAMENTO

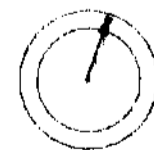
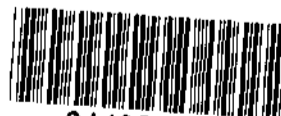

SCALA di 1:200

Compilata da:

Ing. Della Santa Francesca  
*(Titolo, nome e cognome del tecnico)*

Isritto all'Albo degli Ingegneri  
della Provincia di Foggia

Data 20-12-1939 XVII Firma Ing. Della Santa Francesca



Vista esterna ingresso Via Antonelli 24-



Vista esterna piano primo



Vista primo vano piano terra



Vista primo vano piano terra-



Vista angolo cucina primo vano



Vista w.c.







Vista interna w.c.



Vista cavedio con riserva idrica



Vista soffitto primo vano piano terra



Vista vano interno piano terra



Vista vano interno piano terra



Vista vano interno e scalinata in ferro





Vista travi in legno



Vista camera piano primo



Vista camera piano primo con servizio igienico



Vista camera piano primo



Vista soffitto



Vista camera con ingresso da Vico Clemente







Vista angolo cucina piano primo



Vista botola accesso al piano terra



Vista interna camera piano primo



Vista interna camera piano primo

