

MODULARIO  
F. rig. rend. 497



MINISTERO DELLE FINANZE  
DIREZIONE GENERALE DEL CATASTO E DEI SS.TT.EE.  
**CATASTO EDILIZIO URBANO** (RDL 13-4-1939, n. 652)

MOD. BN (CEU)

LIRE  
**250**

Planimetria di u.i.u. in Comune di TRINITAPOLI via C. LEVI civ. ....

2° PIANO

H= 2.50

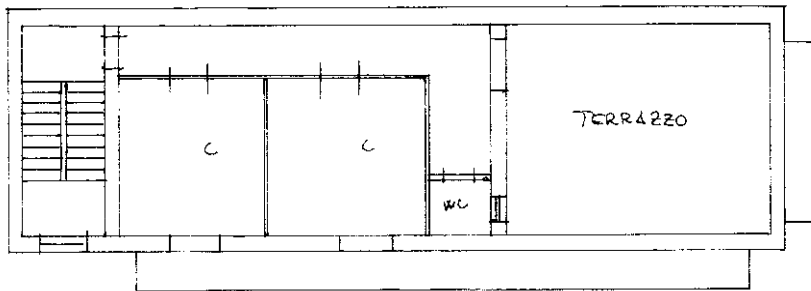

VIA 1° MAGGIO

VIA C. LEVI



00974030

VIA FORTUNATO

2082

VIA C. LEVI

VIA 1° MAGGIO

PLANIMETRIA 1:1000

ORIENTAMENTO

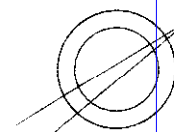

SCALA DI 1:200

Catasto del Fabbricato - Situazione al 23/11/2022 - Comune di TRINITAPOLI (B915) - < Foglio 69 - Particella 2082 - Subalterno 4 >  
Via CARLO LEVI Piano 2

Ultima planimetria in atti  
Dichiarazione di N.C.

Data presentazione: 23/11/2022 - n. 1104

Totale schede: 1 - Formato di acquisizione: A4 (210x297) - Formato stampa richiesto: A4 (210x297)

Identificativi catastali  
F. 69  
n. 2082 sub. 4

Compilata dal Geon  
(Titolo, cognome e nome)

Richiedente THORACI

Isritto all'albo de Geometri

della provincia di Foggia n. 1541

RISERVATO ALL'UFFICIO