

MODULARIO  
F. c. n. 481



MINISTERO DELLE FINANZE  
DIREZIONE GENERALE DEL CATASTO E DEI SERVIZI TECNICI ERARIALI

Mod. B (Nuovo Catasto Edilizio Urbano)

# NUOVO CATASTO EDILIZIO URBANO

(R. DECRETO-LEGGE 13 APRILE 1939, N. 652)

Planimetria dell'immobile situato nel Comune di SAN SEVERO Via Croghan

Ditta Gestione I.N.A. CASA - ROMA

Allegata alla dichiarazione presentata all'Ufficio (\*) Tecnico Erariale di Foggia

(\*) Tecnico Erariale o del Comune

FABBR. A6 - int. 4

Cortile Ditta soprintestata

P. 1°

Ditta  
soprintestata

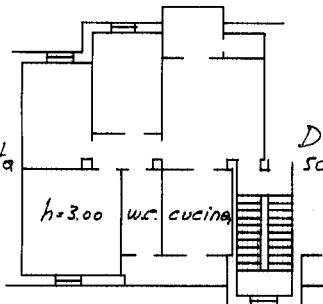

Ditta  
soprintestata

Cortile Ditta soprintestata

ACCERTAMENTO GENERALE DELLA  
PROPRIETÀ IMMOBILIARE URBANA

(R. D. L. 13 aprile 1939, n. 652)

COMUNE  
di S. Severo

Talloncino di riscontro  
DELLA  
SCHEDA NUMERO

BB  
80/65

N° 0207422

AVVERTENZA: Il presente  
talloncino deve essere incollato a  
cura del dichiarante sulla plani-  
metria (riproducendo la unità im-  
mobiliare denunciata con la pre-  
sente scheda) da presentare al  
senso dell'articolo 7 del R. D. L.  
13 aprile 1939, n. 652.



05270368

ORIENTAMENTO



SCALA DI 1:200

SPAZIO RISERVATO PER LE ANNOTAZIONI D'UFFICIO

DATA

PROT. N°

Compilata dal Geom. Mario Soro  
(Titolo, nome e cognome del tecnico)

Iscritto all'Albo de I.A.C.P. Foggia  
della Provincia di \_\_\_\_\_

DATA 25.03.1956

Firma: [Signature]

ISTITUTO POLIGRAFICO DELLO STATO

Catasto dei Fabbricati - Situazione al 21/03/2018 - Comune di SAN SEVERO (1158) - < Foglio: 31 - Particella: 10716 - Subalterno: 3 >  
VIA ELISA CROGHAN piano: 1;

Ultima planimetria in atti



N=600

E=400

1 Particella: 10716

Comune: SAN SEVERO  
Foglio: 31 All. F  
Scala originale: 1:1000  
Dimensione cornice: 267.000 x 189.000 metri  
15-Ott-2018 11:29:17  
Prot. n. T112609/2018