

**TRIBUNALE CIVILE DI FOGGIA**

**UFFICIO ESECUZIONI IMMOBILIARI**

---

# ***DOCUMENTAZIONE FOTOGRAFICA***

**Procedura n° 172/2021 r.g. Esec. Imm.**

---

*Complesso residenziale turistico  
Comune di Vieste (Fg)  
Località San Giuliano*

*Giudice: dott. Michele Palagano*

CONSULENTE TECNICO D'UFFICIO



Arch. Antonio MARINO

**VILLAGGIO TURISTICO**

**HOTEL**



Lucera























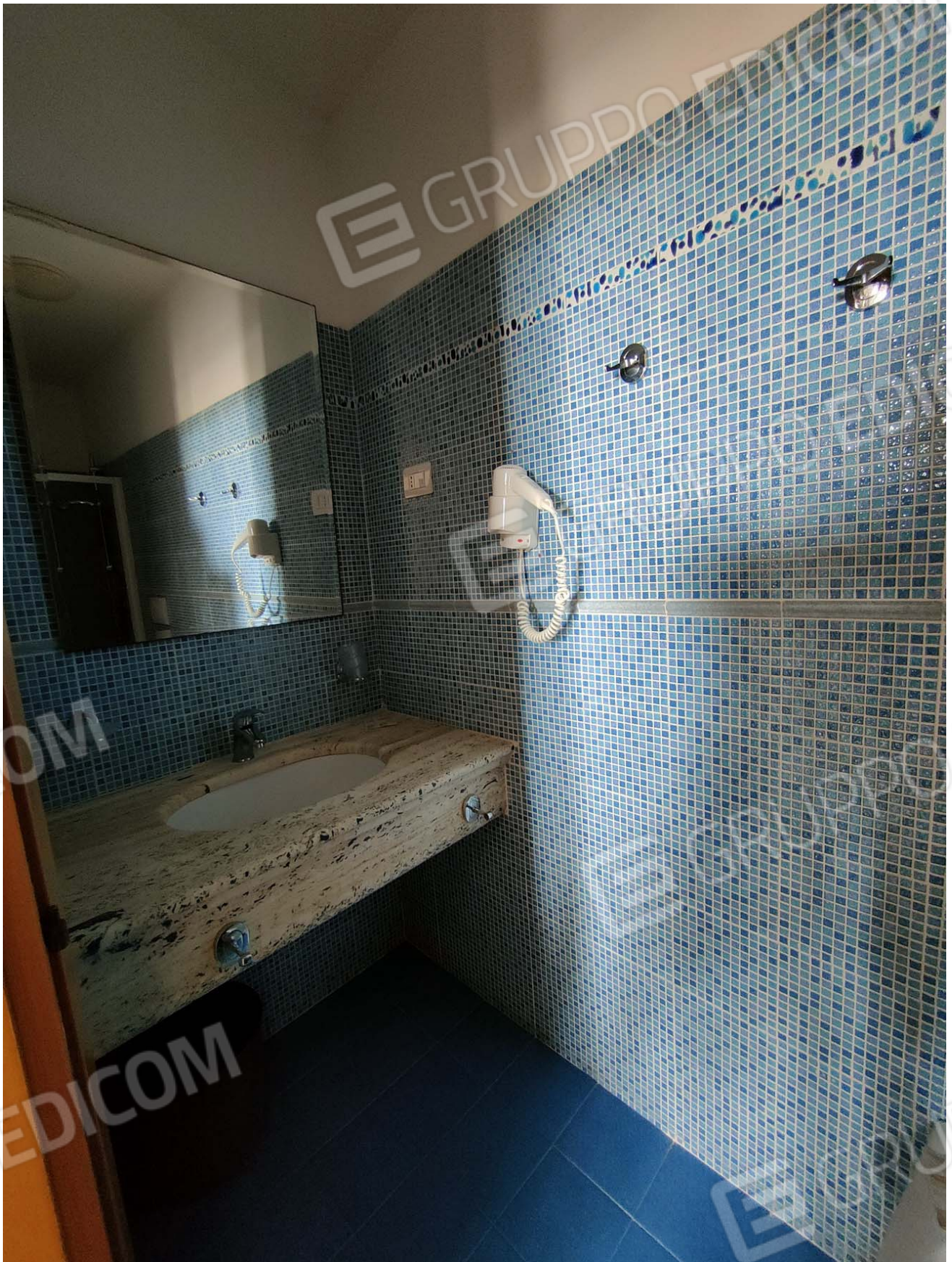



















Vano difforme: cucina piano primo



Vano difforme: magazzino piano primo



Vano difforme: magazzino piano primo



Vano difforme: deposito per riserve idriche, piano terra

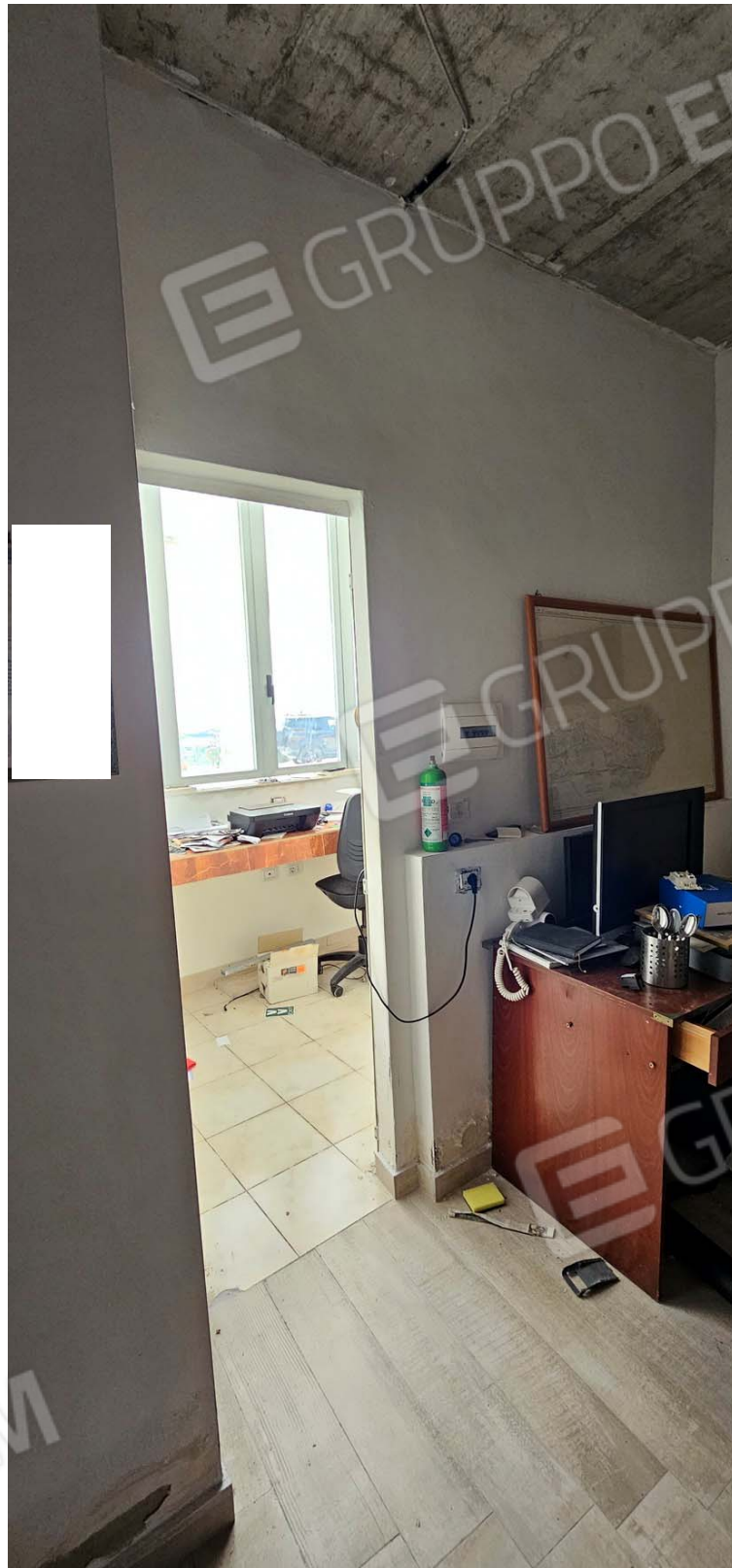

Vano difforme: ufficio piano terra





Vano difforme: bagni piano terra



Vano difforme: alloggio, piano terra



Vano difforme: deposito piano terra

MAGAZZINO





RESIDENCE 1















RESIDENCE 2









TORRE STORICA







