

MODULARIO
V. - Cat. S. T. - 218



MINISTERO DELLE FINANZE
DIREZIONE GENERALE DEL CATASTO E DEI SERVIZI TECNICI ERARIALI

Mod. B (Nuovo Catasto Edilizio Urbano)

NUOVO CATASTO EDILIZIO URBANO

Lire 50

(R. DECRETO-LEGE 11 APRILE 1939, N. 632)

Planimetria dell'immobile situato nel Comune di **FOGGIA** Via **sa dominiarsi**

Data

Allegata alla dichiarazione presentata all'Ufficio Tecnico Erariale di **FOGGIA**

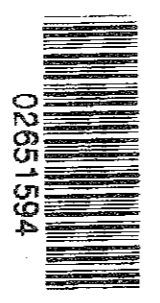
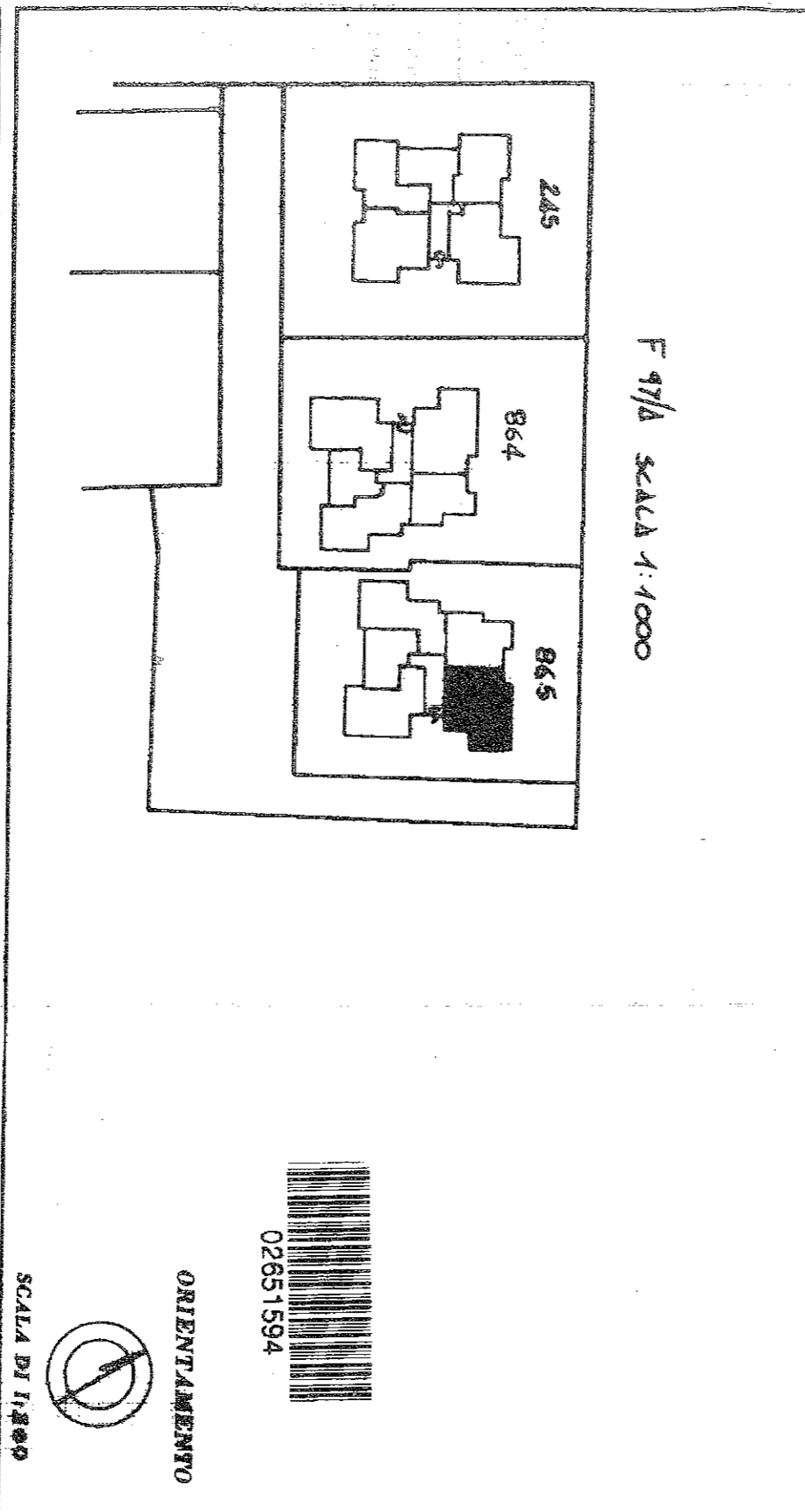
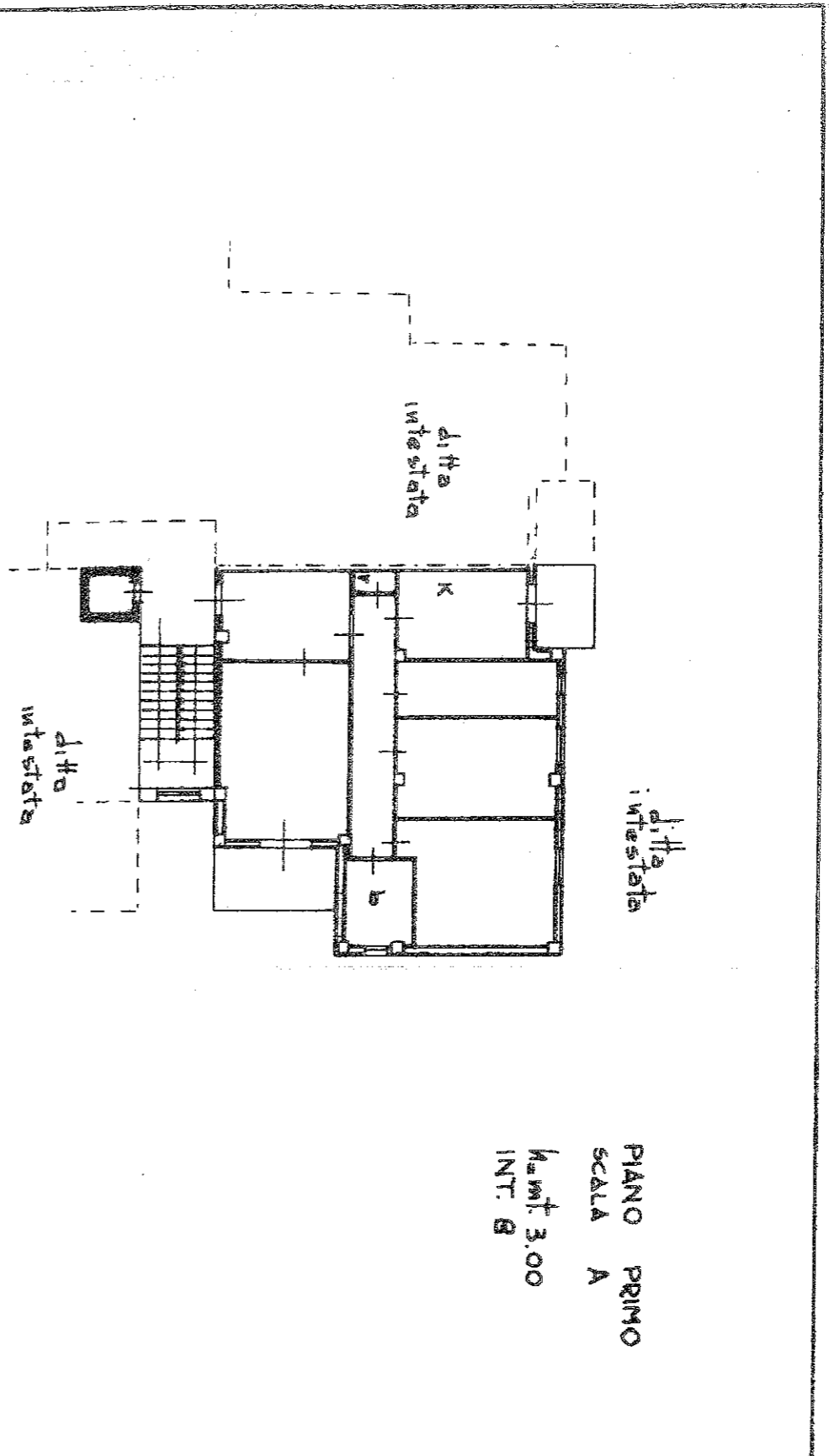

02651594

Scala di 1:200

SPAZIO RISERVATO PER LE ANNOTAZIONI D'UFFICIO	
DATA PROT. No	F 97/A b.lla 865 sub. 12

Completata dal **INGEGNERE**
(Nome, nome e cognome del tecnico)
GIORGIO SANTORO

Iscritto all'Albo degli **INGEGNERI**
della Provincia di **FOGGIA**

DATA **22/11/84**
Firma: *[Signature]*

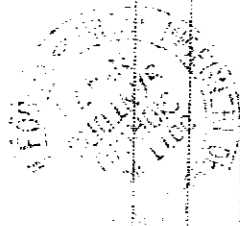

pati - Situazione al 20/05/2015 - Comune di FOGGIA(D643) - < Foglio: 97 Particella: 865 - Subalterno 12 >
E MIRO D' AJETA piano: 1 interno: 8 scala: A;