

MODULARIO
F. - S. T. - 315



MINISTERO DELLE FINANZE
DIREZIONE GENERALE DEL CATASTO E DEI SERVIZI TECNICI ERARIALI
NUOVO CATASTO EDILIZIO URBANO

(R. DECRETO-LEGGE 18 APRILE 1959, N. 652)

Mod. B (Nuovo Catasto Edilizio Urbano)

Lire
20

Planimetria dell'immobile situato nel Comune di **SEVERO** Via

Ditta

Allegata all'atto di compravendita n. **FOCCIA**

Scala D/14 Piano 3° Int. 7

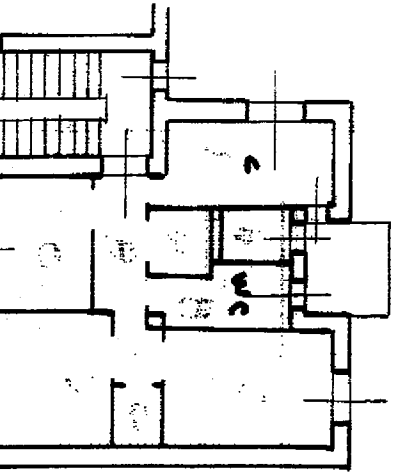

ACQUERIMENTO GENERALE DELLA
PROPRIETA' IMMOBILIARE URBANA
(R. D. L. n. 11 Aprile 1930, n. 172)
COMUNE

Taloncino di riscatto
DELLA
SCHEDA NUMERO
E

N° 0057950

AVVERTENZE: Il presente
taloncino deve essere inserito a
cura del dichiarante sulla plani-
metria (riprodotta sulla plani-
mobiliare denunciata con la pre-
sente scheda) da presentare ai
segni dell'ufficio 7 del R. D. L.
18 aprile 1939, n. 652.

SPAZIO RISERVATO PER LE ANNOTAZIONI D'UFFICIO

DATA
PROT. No

ISTITUTO POLIGRAFICO DELLO STATO



01292697

Box Not.

h = 3.05

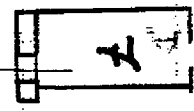

ORIENTAMENTO

SCALA DI 1:1200



Compilata dal *Geom. Alfonso De fusco*
(Titolo, nome e cognome del iscritto)

Iscritto all'Albo de *Geometri*
della Provincia di *Trapani*

DATA *10/06/1961*
Firma: *Alfonso De fusco*
10 011. 1961

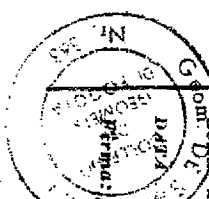

Data di presentazione: 27/12/1961 - Data: 14/01/2022 - N. pratica: FG0007923/2022 - Richiedente: D'ARCANGELO MASSIMO - Ultima planimetria in atti
Scheda 1 di 1 - Formato di acq.: A3(297x380) - Fatt. di scala: 1:1