

N=2600



E=100

I Particella: 1388

E=0

I Particella: 414



MODULI ARTO
n. 102/1012 - 497



MINISTERO DELLE FINANZE

Mod. B (Nuovo Catasto Edilizio Urbano)

DIREZIONE GENERALE DEL CATASTO E DEI SERVIZI TECNICI ERARIALI

Lire
150

NUOVO CATASTO EDILIZIO URBANO

(R. DECRETO-LEGGE 13 APRILE 1939, N. 632)

Planimetria dell'immobile situato nel Comune di ASCOLI SATRIANO Via S. ROCCO 20

Ufficio Tecnico Erariale di FOGGIA

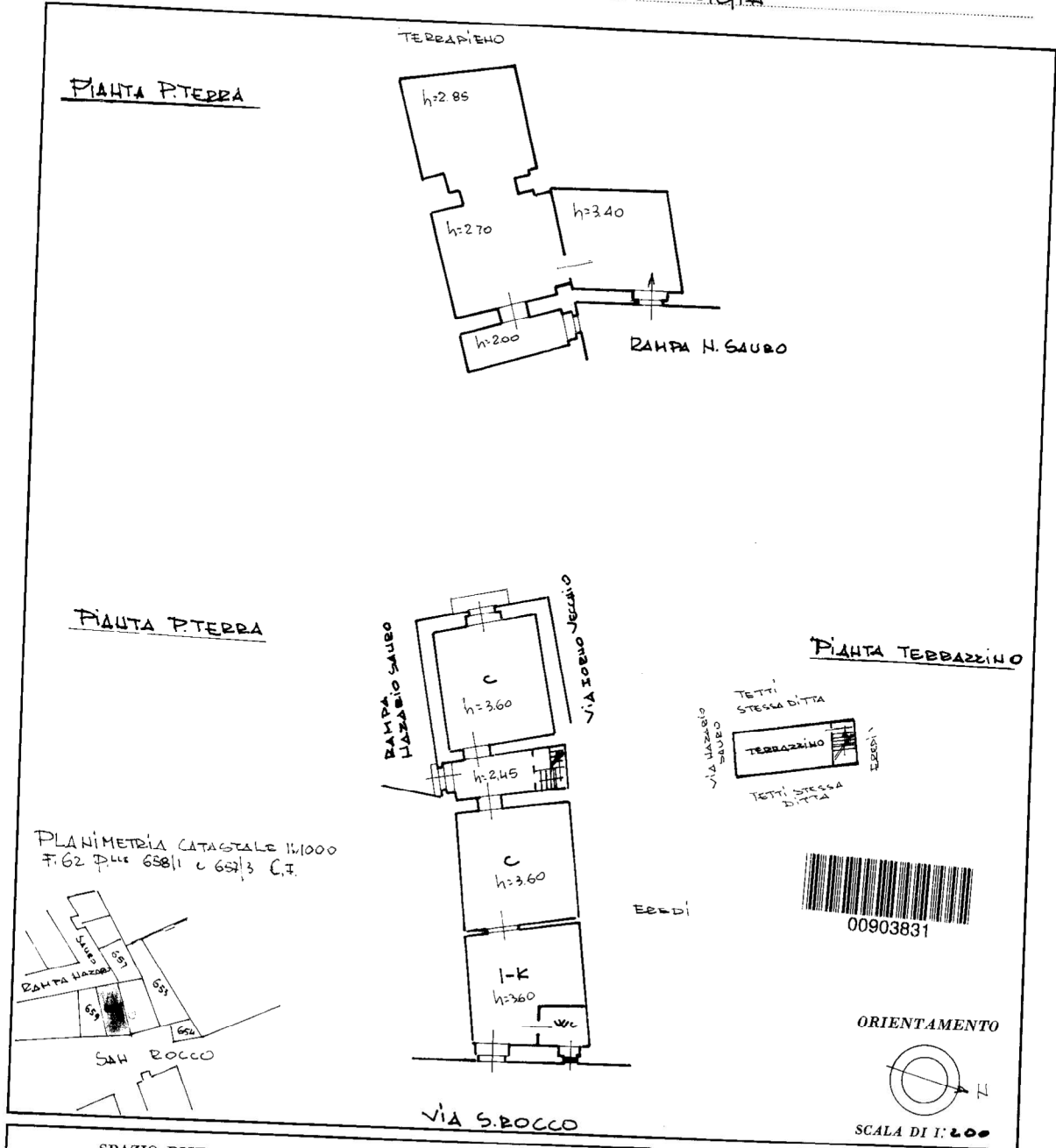

SPAZIO RISERVATO PER LE ANNOTAZIONI D'UFFICIO

DATA	10/10/86
PROT. N°	1388

Compilata dal **GEOMETRA**
(Titolo, nome e cognome del tecnico)
VINCENZO SARCONI
Iscritto all'Albo dei **GEOMETRI**
della Provincia di **FOGGIA**
DATA **9-10-1986**
Firma: *[Handwritten Signature]*

Ultima planimetria in atti

Catasto dei Fabbricati - Situazione al 10/11/2017 - Comune di ASCOLI SATRIANO (A463) - < Foglio: 62 - Particella: 1388 - Subalterno: 1 >
Firmato DR. AMBROGIO RICCIARDI - N. 102/1012 - 497 - Serial#: 2cc502622064b5a6

MODULARIO
F. - rig. rend. - 497



MINISTERO DELLE FINANZE
DIREZIONE GENERALE DEL CATASTO E DEI SERVIZI TECNICI ERARIALI
NUOVO CATASTO EDILIZIO URBANO

MOD. B (Nuovo Catasto Edilizio Urbano)

Lire
100

(R. DECRETO-LEGGE 13 APRILE 1939, N. 652)

Planimetria dell'immobile situato nel Comune di ASCOLI SATRIANO Via LOMBARDIA

Allegata alla dichiarazione presentata all'Ufficio Tecnico Erariale di FOGGIA

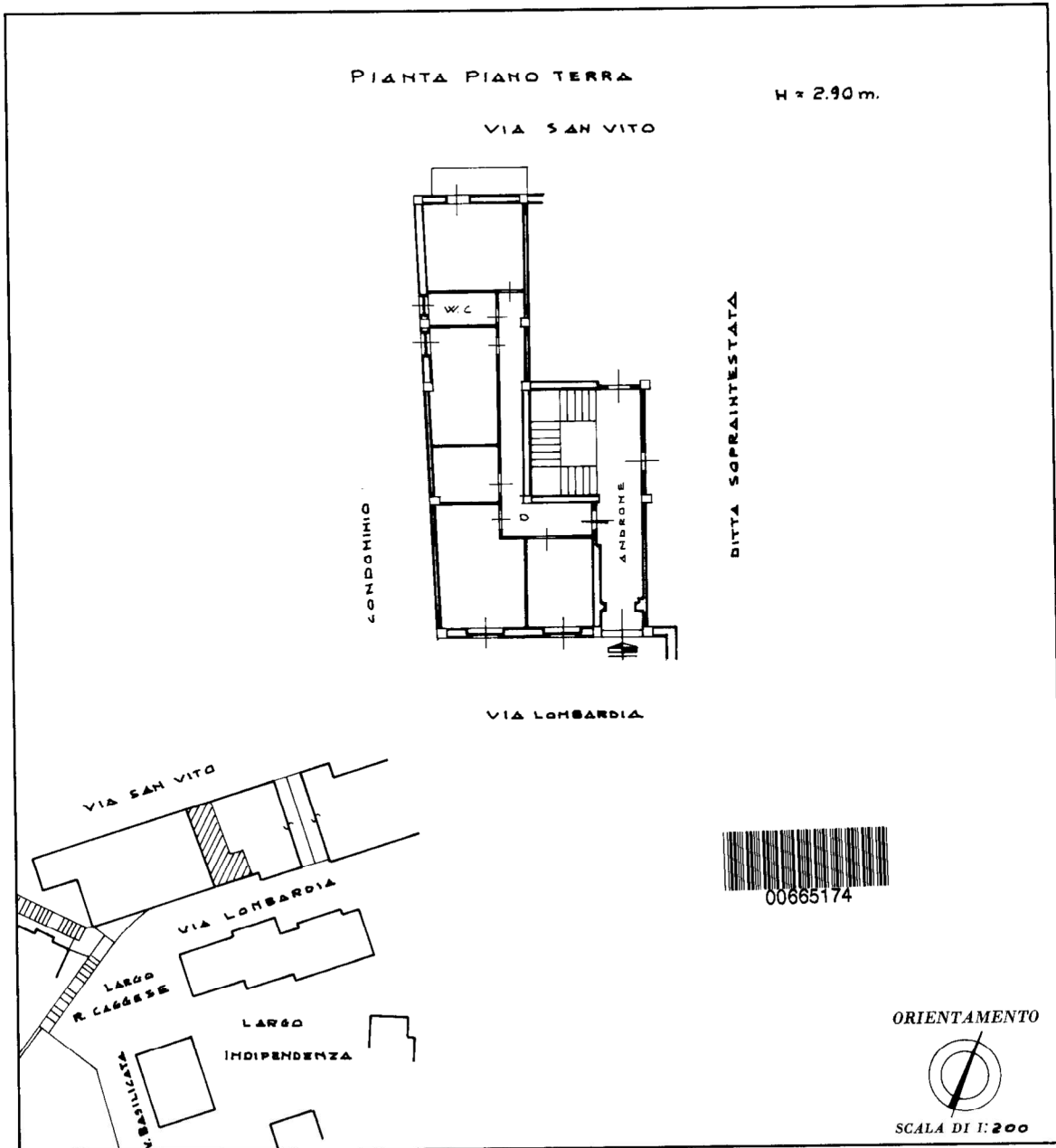

SPAZIO RISERVATO PER LE ANNOTAZIONI D'UFFICIO	
DATA PROT. N°	Foglio 47 - Particella 414 Sub 18

Compilata dal dot. Ing. SALVATORE
(Titolo, nome e cognome del tecnico)
MOSCATO
Iscritto all'Albo de gli Ingegneri
della Provincia di Foggia
DATA 7.7.1986
Firma: Ing. Salvatore Moscato



Ultima planimetria in atti

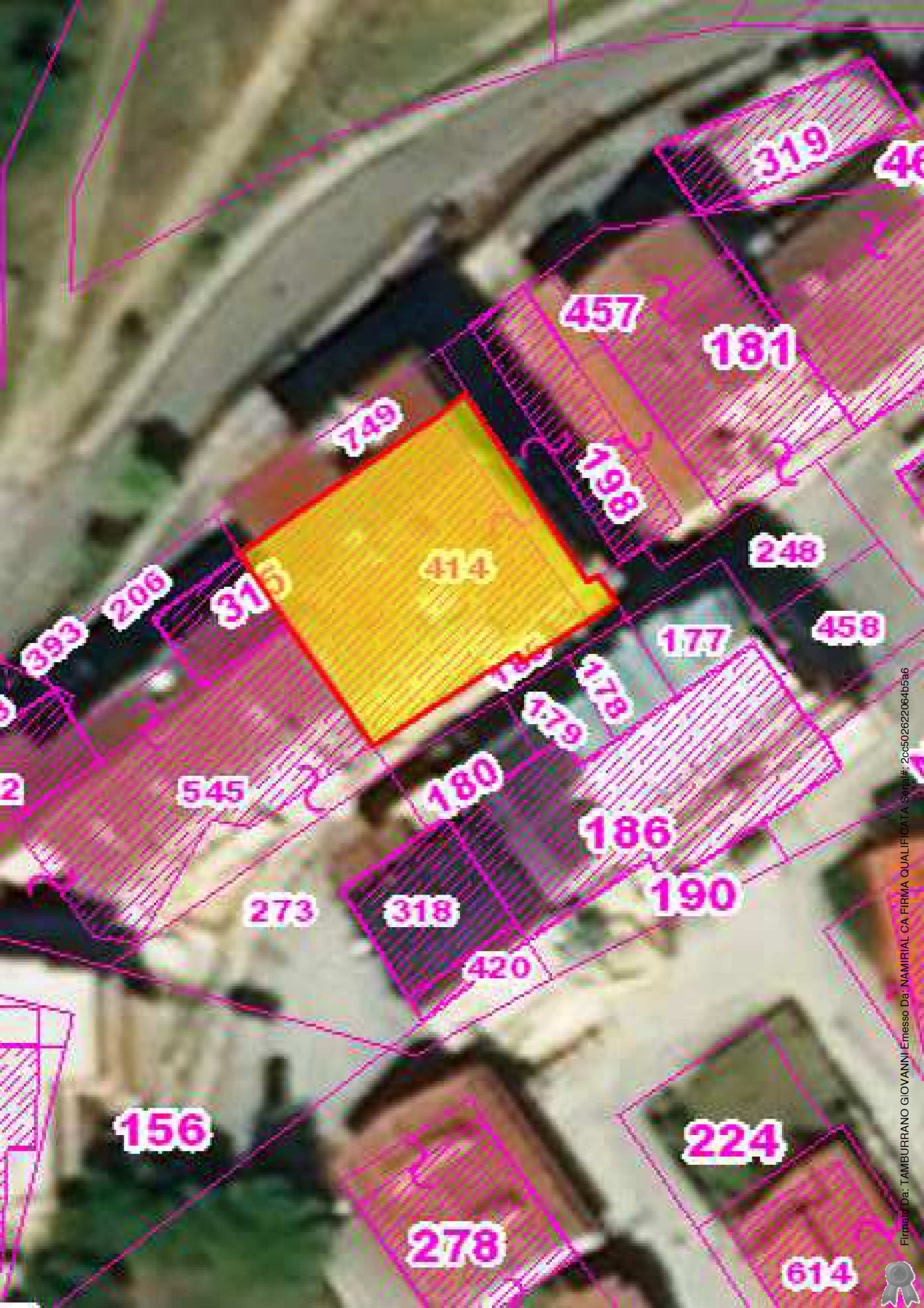

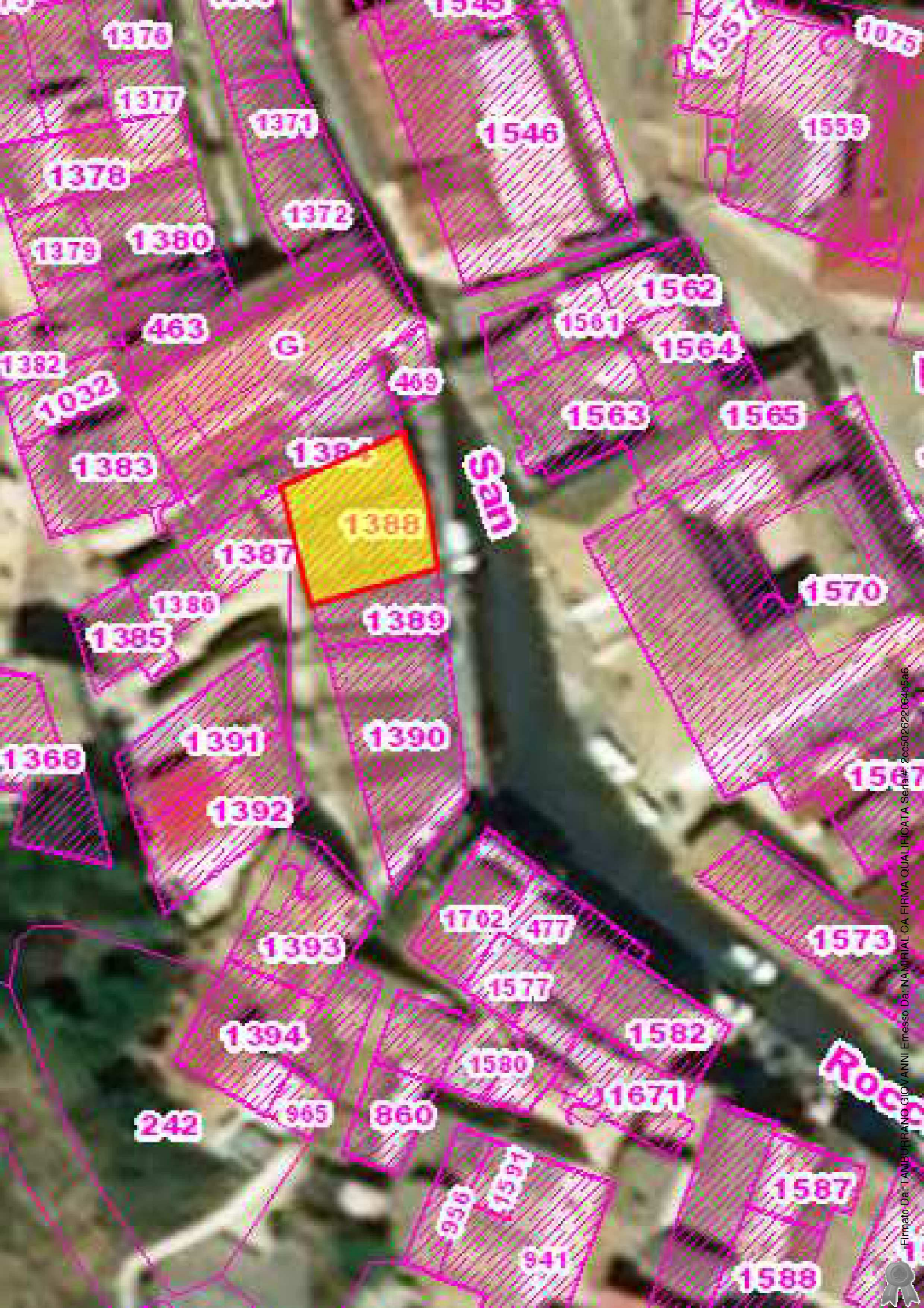

1376

1377

1371

1546

1559

1378

1372

1379

1380

463

G

469

1562

1561

1564

1382

1032

1383

1387

1388

Sam

1563

1565

1387

1386

1385

1570

1389

1390

1391

1392

1567

1368

1702

477

1393

1577

1573

1394

1582

1580

1671

242

965

860

Rocca

390

1597

1587

941

1588

