

ALLEGATO N. 5

Planimetria catastale dell'immobile

MODULARIO
F. - Cat. S. T. - 315



MINISTERO DELLE FINANZE

Mod. B (Nuovo Catasto Edilizio Urbano)

DIREZIONE GENERALE DEL CATASTO E DEI SERVIZI TECNICI ERARIALI

Lire
20

NUOVO CATASTO EDILIZIO URBANO

(D. DECRETI LEGGE 13 APRILE 1959, N. 654)

Planimetria dell'immobile situato nel Comune di **S. SEVERO** Via

Ditta **[REDACTED]**

Allegata alla dichiarazione presentata all'Ufficio Tecnico Erariale di **FOGGIA**

SCALA A/18 PIANO 1° INT. A

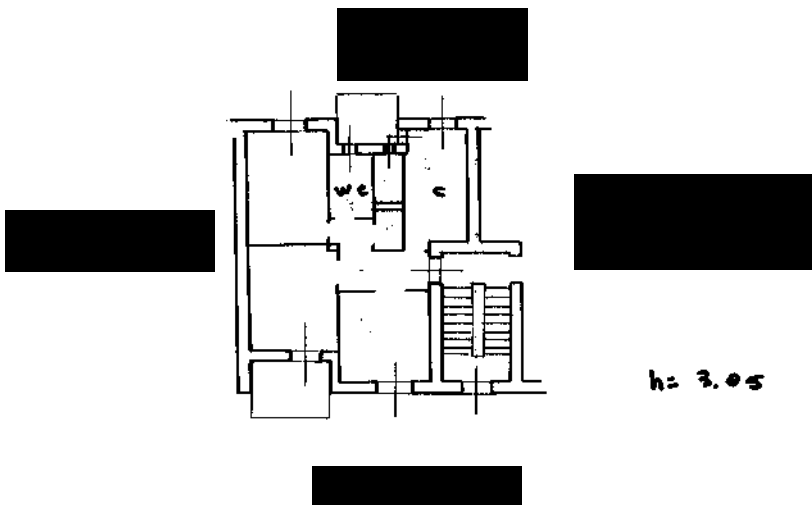

h: 3.05

Box Met.



ORIENTAMENTO



SCALA DI 1:1200

SPAZIO RISERVATO PER LE ANNOTAZIONI D'UFFICIO

DATA
PROE. N°

Compilata dal *Geom. Alfonso De Sautis*
(Titolo, nome e cognome del tecnico)

Iscritto all'Albo dei Geometri
Provincia di **Foggia**
10 OTT. 1961



Alfonso De Sautis

Ultima planimetria in atti

Catasto dei Fabbricati - Situazione al 16/03/2023 - Comune di SAN SEVERO(1158) - < Foglio 30 - Particella 260 - Subalterno 16 >
VIA GIULIO CESARE n. 22 Piano 2
mapa 01