



VISTO IL ...
DIREZIONE GENERALE DEI CATASTI E DEI SISTEMI

CATASTO EDILIZIO URBANO (D.L. 13-4-1998 n. 55)

M. 500

Comune di PIETRAMONTECORVINO via

GALA

47-75

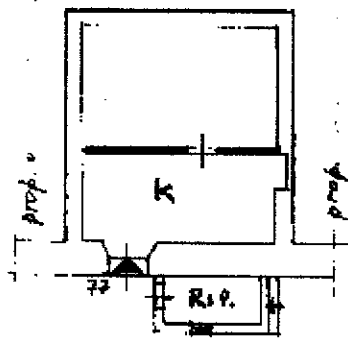

**PIANTA
PIANO TERRA**
H = 2.75 m.

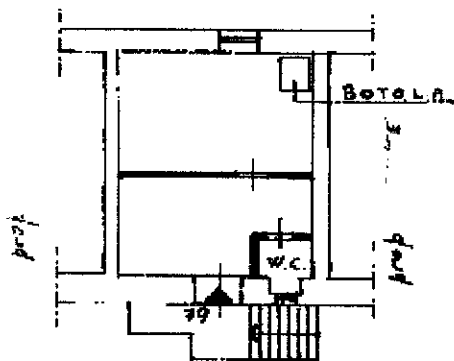

**PIANTA
PIANO PRIMO**
H = 3.00 m.

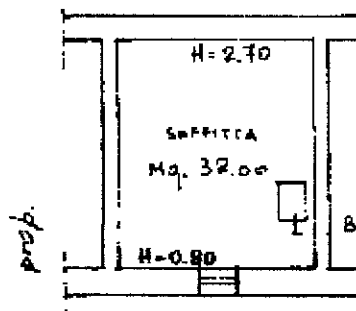

**PIANTA
SECONDO PIANO**
Botola Hm. = 1.75 m.

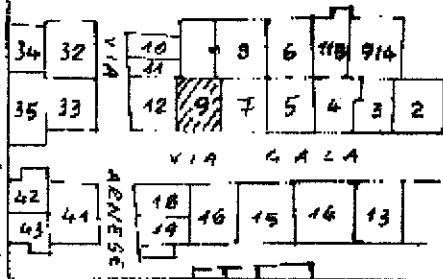

STALCIO PLANIMETRICO
F. 40 part. 9 - scala 1:1000

ORIENTAMENTO



SCALA DI

COMUNICATA DAL **GEOMETRA**

INSEGNATO ALL'UFFICIO

Ultima planimetria in atti

Data presentazione: 28/11/2001 - Data: 28/10/2019 - n. T50343 - Richiedente: PLIMMIRA84A14H926B
Totale schede: 40/9 Formato di acquisizione: A4(210x297) - Formato stampa richiesto: A4(210x297)

Catasto del Fabbricati - Situazione al 28/10/2019 - Comune di PIETRAMONTECORVINO (G604) - Foglio: 40 - Particella: 9 - Subaliquo: 3
Firmato DA: DA CAMICIA FRANCESCO - Incarico: DIR. AREA BAPEC S.P.A. NG 03 Sertale