

MODULARIO
F. - Cat. S. T. - 315



PT 105/11 230 per 854/8
MINISTERO DELLE FINANZE
DIREZIONE GENERALE DEL CATASTO E DEI SERVIZI TECNICI ERARIALI

MOD. B (Nuovo Catasto Edilizio Urbano)

NUOVO CATASTO EDILIZIO URBANO

Lire
20

(R. DECRETO-LEGGE 13 APRILE 1939, N. 652)

Planimetria dell'immobile situato nel Comune di S. SEVERO Via CANTATORE

Ditta GEOM. LUIGI CLEMENTE nato a S. Severo il 11-8-45

Allegata alla dichiarazione presentata all'Ufficio Tecnico Erariale di FG-

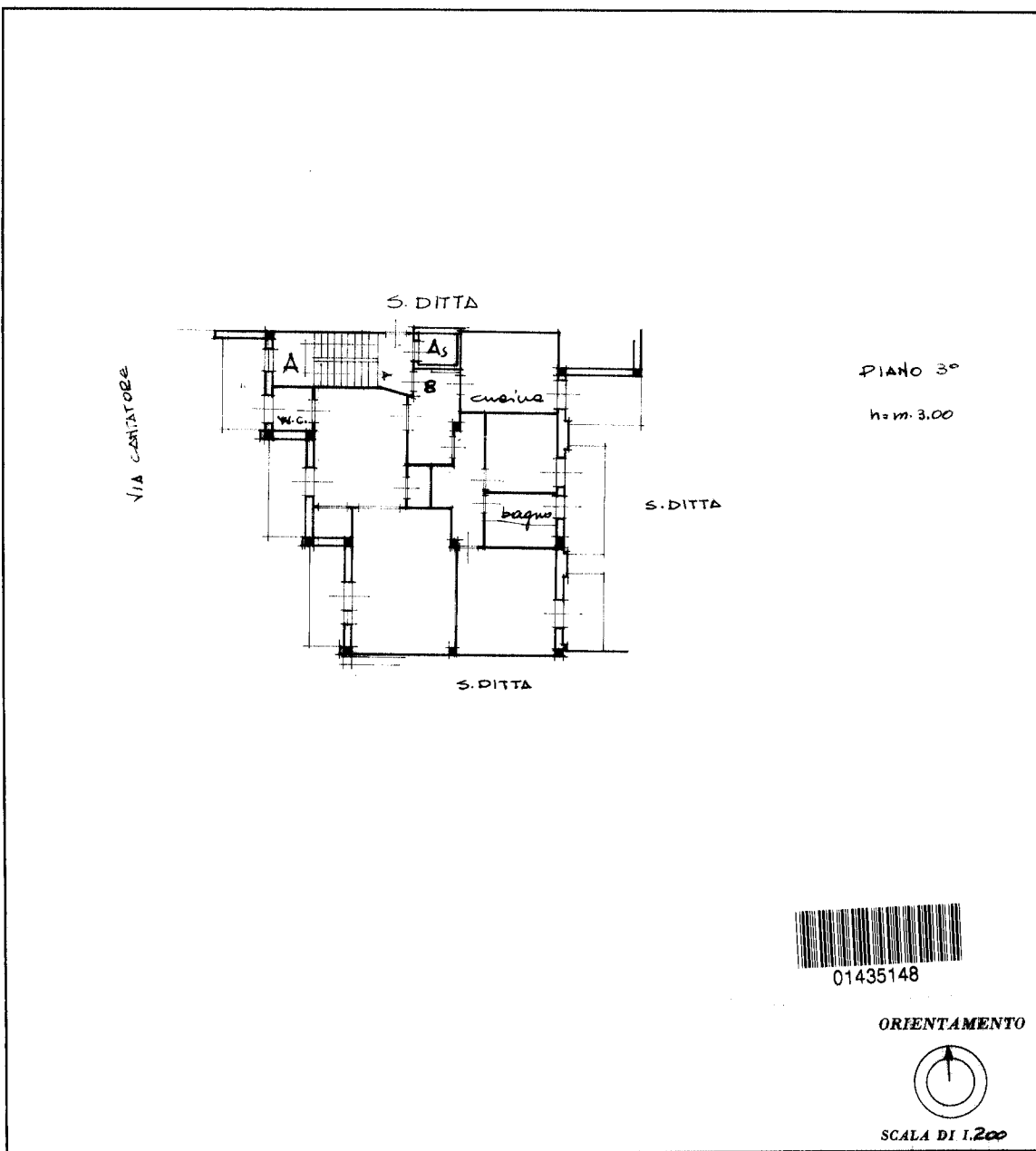

SPAZIO RISERVATO PER LE ANNOTAZIONI D'UFFICIO

DATA	<i>12/86</i>
PROT. N°	

Compilata dal geom. Antonio Vignola
(Titolo, nome e cognome del tecnico)

Iscritto all'Albo dei periti
della Provincia di FG

DATA 8/6/79

Firma: [Signature]

L.P.S. OFFICINA C.V. ROMA

Ultima planimetria in atti

MODULARIO
F. - Cat. S. T. - 315



PT 11541 fl 30 fol 851/39
MINISTERO DELLE FINANZE

MOD. B (Nuovo Catasto Edilizio Urbano)

DIREZIONE GENERALE DEL CATASTO E DEI SERVIZI TECNICI ERARIALI

Lire
20

NUOVO CATASTO EDILIZIO URBANO

(R. DECRETO-LEGGE 13 APRILE 1939, N. 662)

Planimetria dell'immobile situato nel Comune di S. SIVINO Via CANTATORE

Ditta SEOM. LUIGI CLEMENTE nato a S. SIVINO l'11-8-45

Allegata alla dichiarazione presentata all'Ufficio Tecnico Erariale di FG

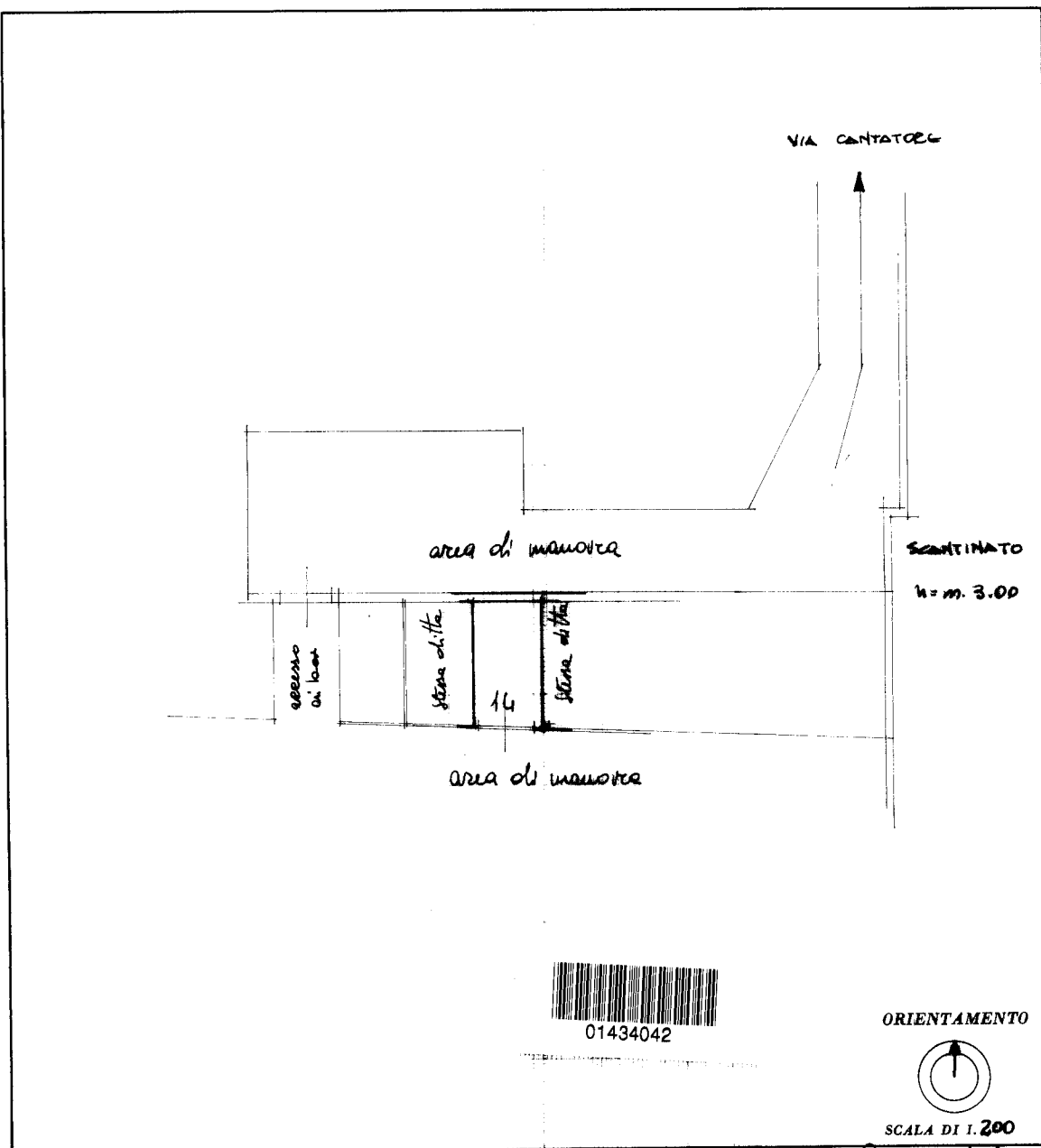

SPAZIO RISERVATO PER LE ANNOTAZIONI D'UFFICIO	
DATA	1258
PROT. N°	

Compilata dal geom. Antonio Di Lauro
(Titolo, nome e cognome del tecnico)

Iscritta all'Albo del Di Lauro
della Provincia di FG

DATA 8/6/79

Firma: Di Lauro

L.P.S.-DIREZIONE C.V.-ROMA

Ultima planimetria in atti

Catasto dei Fabbricati - Situazione al 08/01/2022 - Comune di SAN SEVERO(1158) - < Foglio 30 - Particella 851 - Subalterno 39>
VIA CANTATORE n. 3 Interno 14 Piano SI

ALLEGATO G

Rilievo planimetrico (*F. 30, P.IIa 851, Sub 8*)

Rilievo planimetrico (*F. 30, P.IIa 851, Sub 39*)

PIANTA PIANO TERZO

(FG 30 PART. 851 SUB 8)

H= 2.80 M

altra u.i.

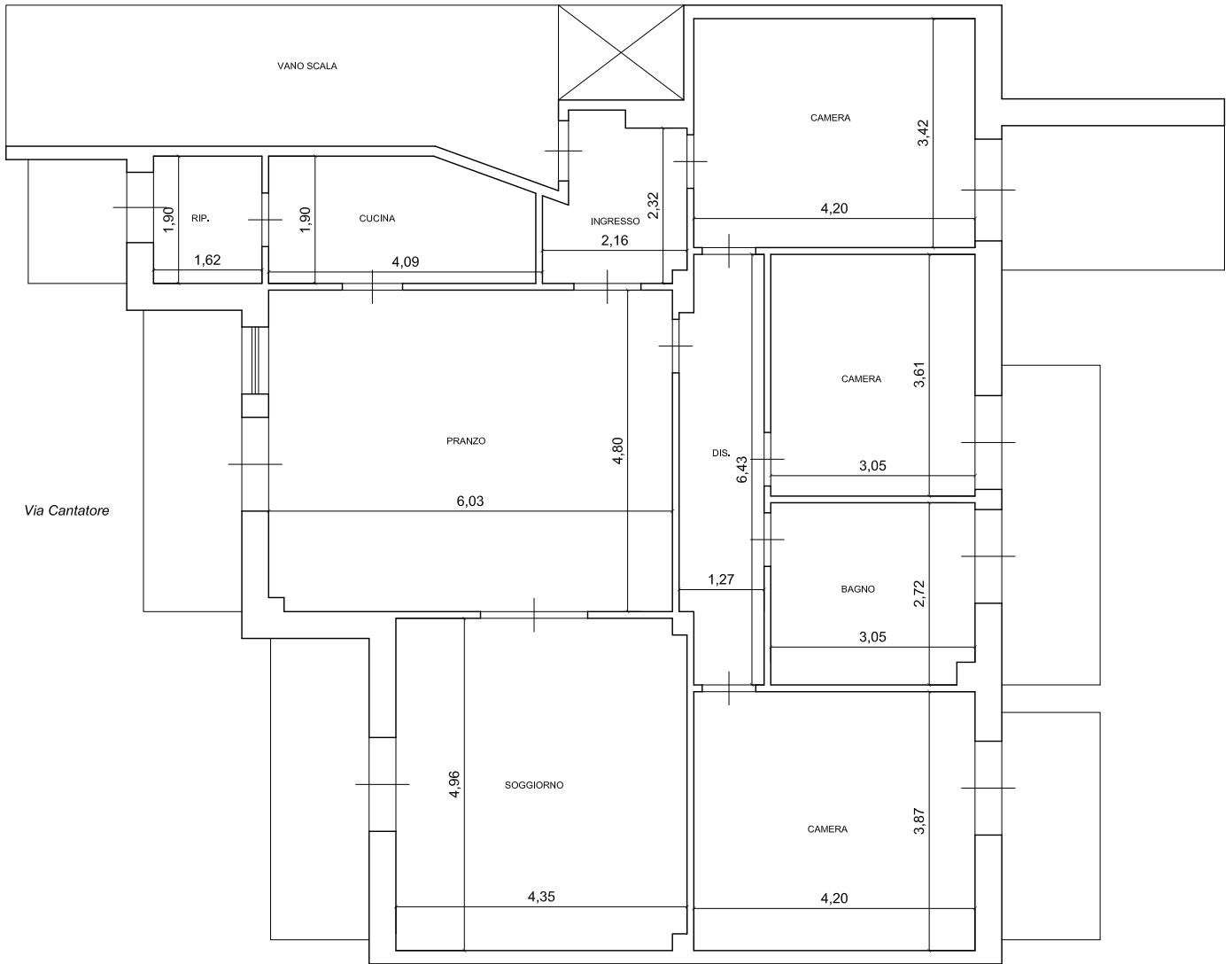

Via Cantatore

altra u.i.

PIANTA PIANO SCANTINATO

(FG 30 PART. 851 SUB 39)

H= 2.80 M

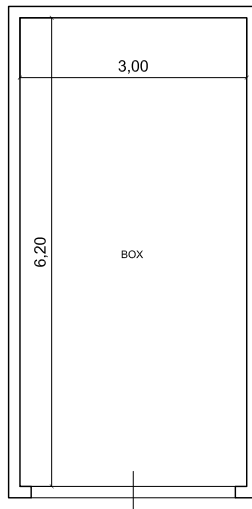

AREA DI MANOVRA