

Ufficio Provinciale di FOGGIA - Direttore: DR. ING. RICCARDO FRANCESCO MUSCI

Per Visura

Comune: CASALVECCHIO DI PUGLIA  
Foglio: 27  
Scala originale: 1:2000  
Dimensione cornice: 534.000 x 378.000 metri  
12-Mag-2011 13:06  
Prot. n. 1262098/2011



N=4500

E=1900

Particella: 271

N=-5000

E=-2000

Particella: 7

Per Vistura



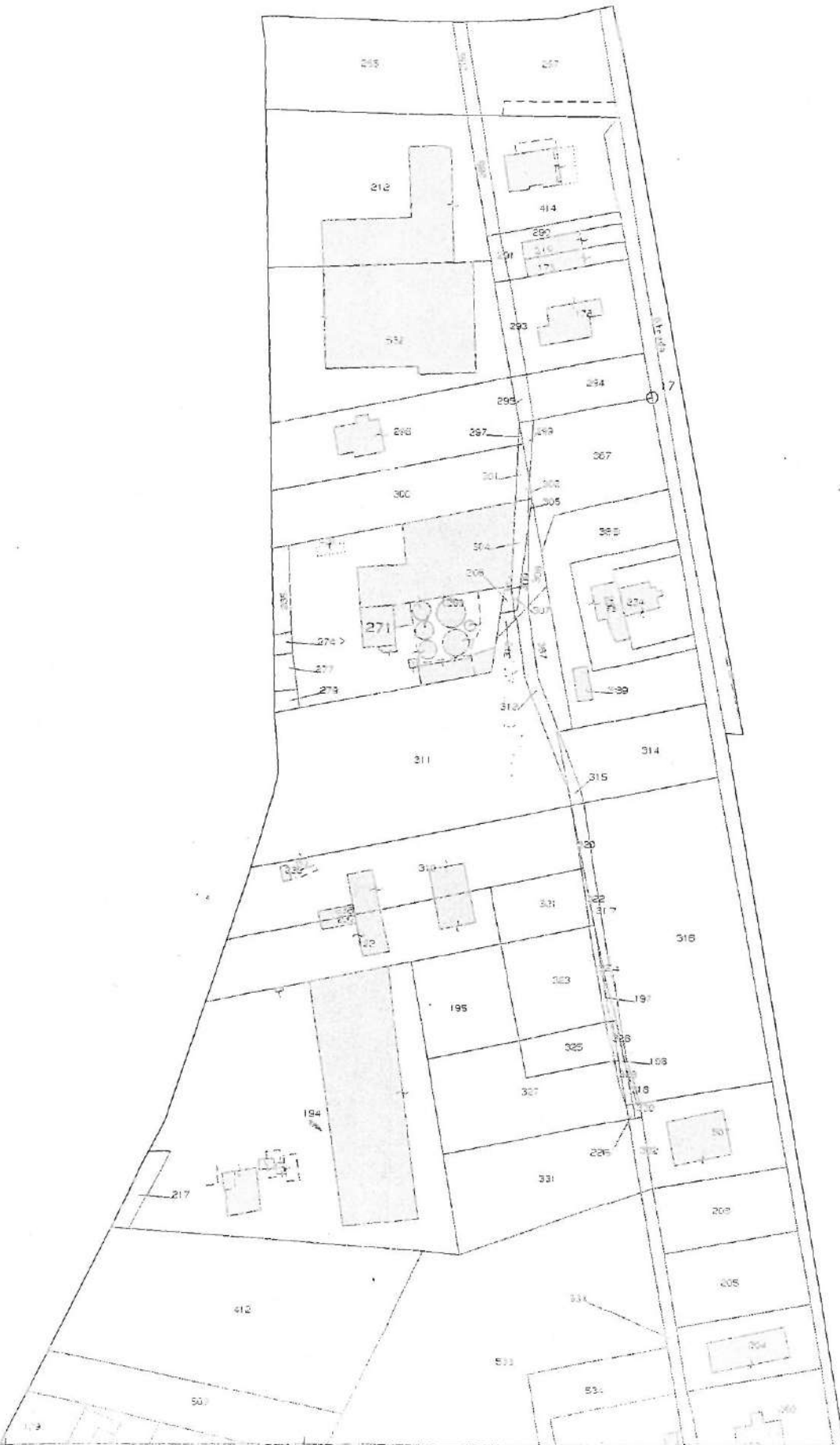

ELABORATO PLANIMETRICO

Compilato da:  
Vocino Antonio Nicola  
Iscritto all'albo:  
Dottori Agronomi E Forestali  
Prov. Foggia N. 371

Agenzia del Territorio  
CATASTO FABBRICATI  
Ufficio Provinciale di  
Foggia

Comune di Casalvecchio Di Puglia  
Sezione: Foglio: 27 Particella: 263

Protocollo n. del  
Tipo Mappale n. 247152 del 07/10/2013

Dimostrazione grafica dei subalterni

Scala 1 : 500

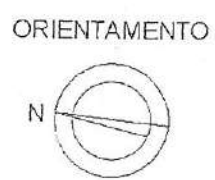
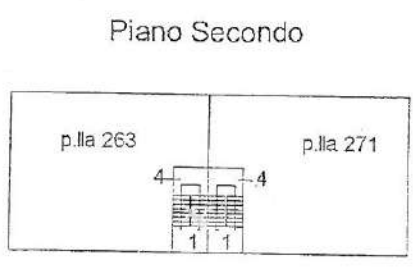
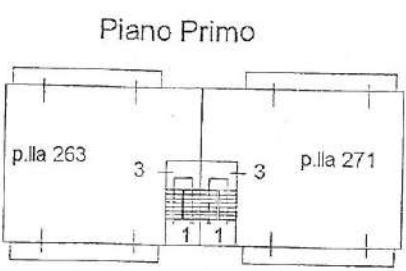
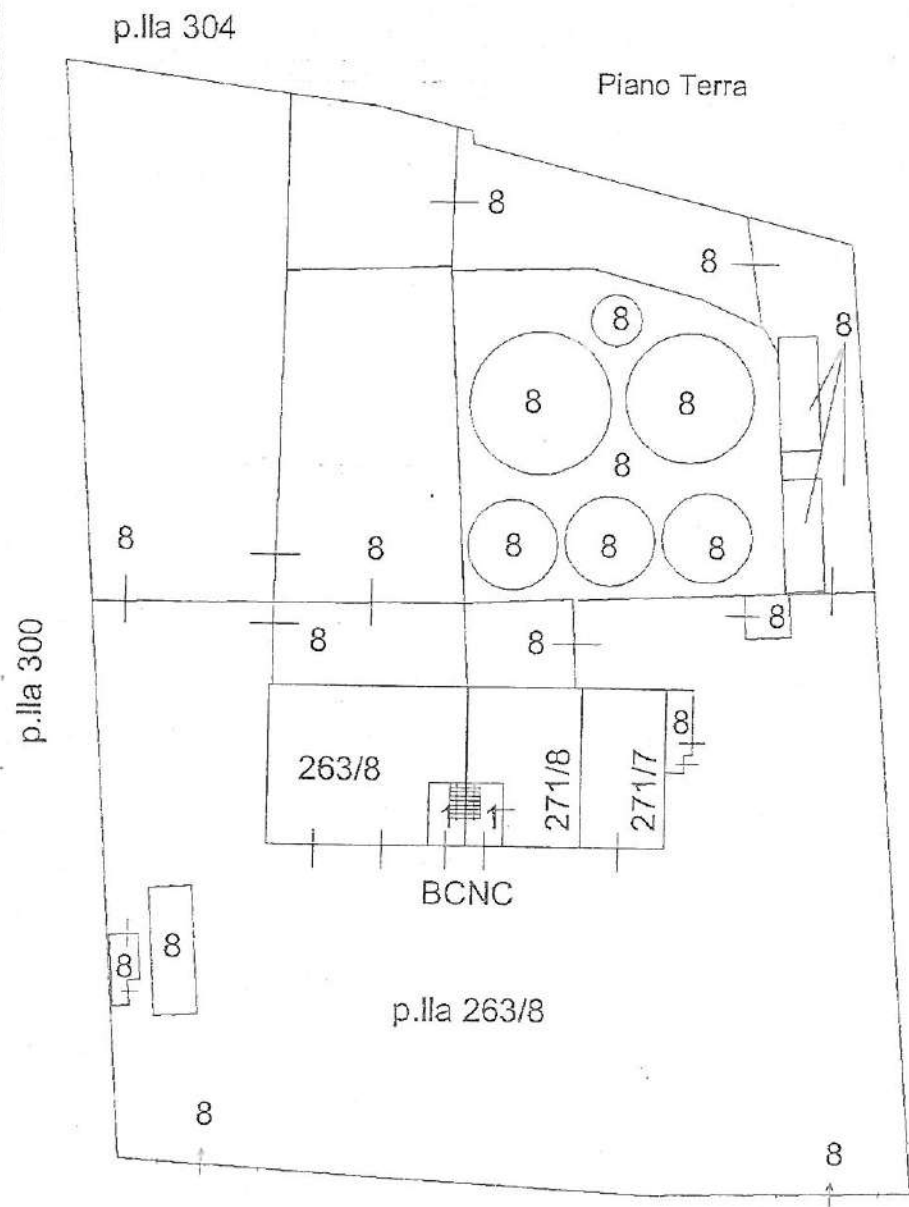

Agenzia del Territorio  
**CATASTO FABBRICATI**  
 Ufficio Provinciale di  
 Foggia

Dichiarazione protocollo n. \_\_\_\_\_ del \_\_\_\_\_  
 Planimetria di u.i.u. in Comune di Casalvecchio Di Puglia  
 Contrada Santa Lucia civ. 11-13

Identificativi Catastali: Sezione: Foglio: 27 Particella: 263 Subalterno: 8	Compilata da: Vocino Antonio Nicola Iscritto all'albo: Dottori Agronomi E Forestali Prov. Foggia N. 371
---	---

Scheda n. 1 Scala 1:500

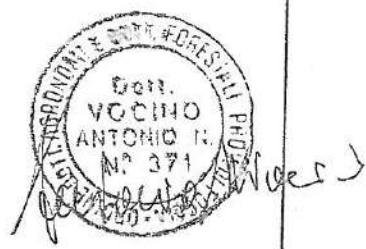
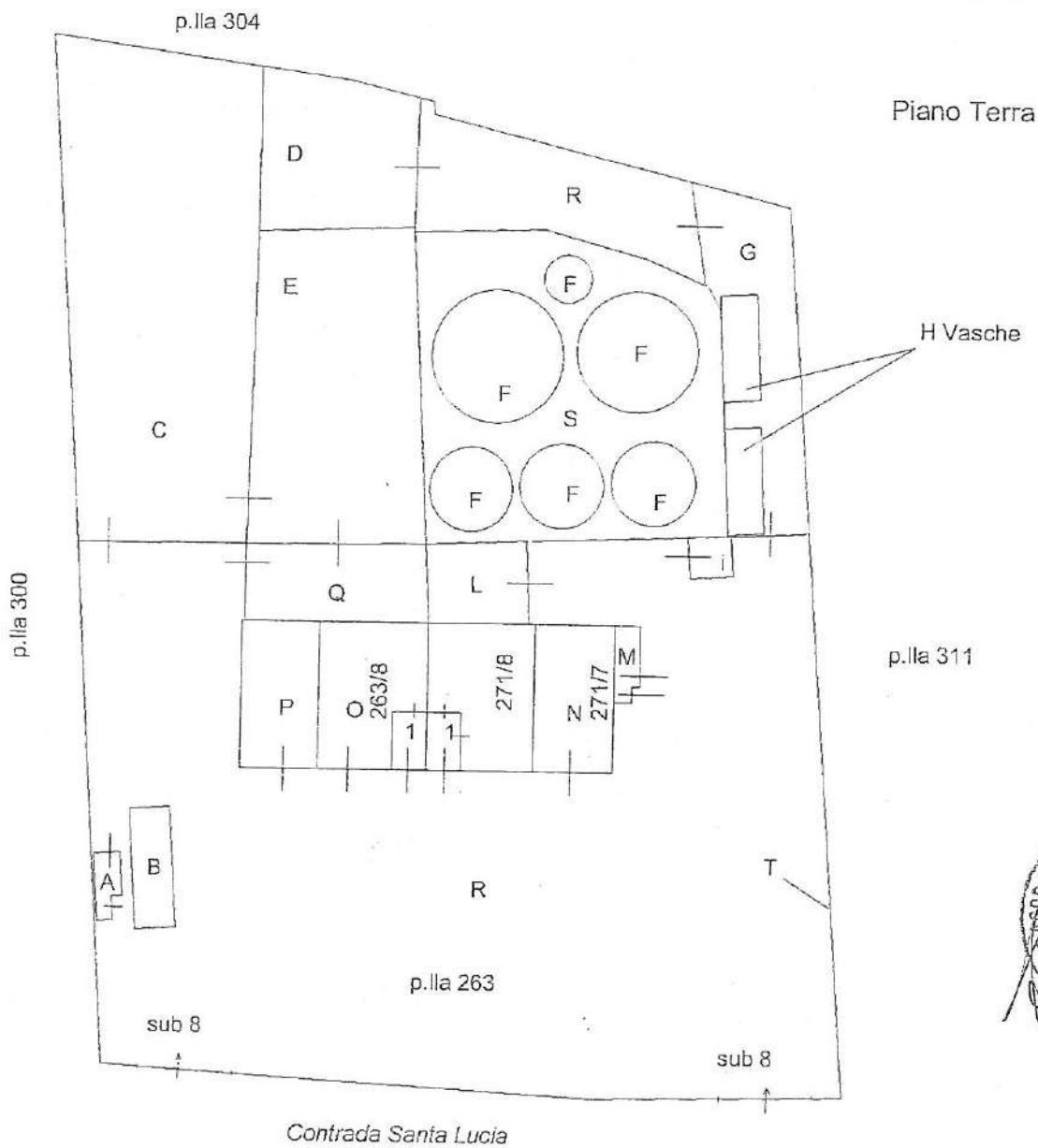

Legenda Rif.:

- |                             |                          |
|-----------------------------|--------------------------|
| "A" Locale Pesa a PT        | "L" Tettoia a PT         |
| "B" Pesa a PT               | "M" Pollaio a PT         |
| "C" Deposito a PT           | "N" Deposito a PT        |
| "D" Deposito a PT           | "O" Deposito a PT        |
| "E" Locale lavorazione a PT | "P" Lcale vendita PT     |
| "F" Silos a PT              | "Q" Deposito a PT        |
| "G" Loc. scarico a PT       | "R" Corte esclusiva a PT |
| "H" Vasche a PS1            | "S" Piastra a PT         |
| "I" Cabina elett. a PT      | "T" Recinzione a PT      |

ORIENTAMENTO

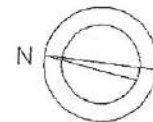

Agenzia del Territorio  
**CATASTO FABBRICATI**  
 Ufficio Provinciale di  
 Foggia

Dichiarazione protocollo n. \_\_\_\_\_ del \_\_\_\_\_  
 Planimetria di u.i.u. in Comune di Casalvecchio Di Puglia  
 Contrada Santa Lucia civ. 11-13

Identificativi Catastali:  
 Sezione:  
 Foglio: 27  
 Particella: 263  
 Subalterno: 8

Compilata da:  
 Vocino Antonio Nicola  
 Iscritto all'albo:  
 Dottori Agronomi E Forestali  
 Prov. Foggia N. 371

Scheda n. 2 Scala 1:200

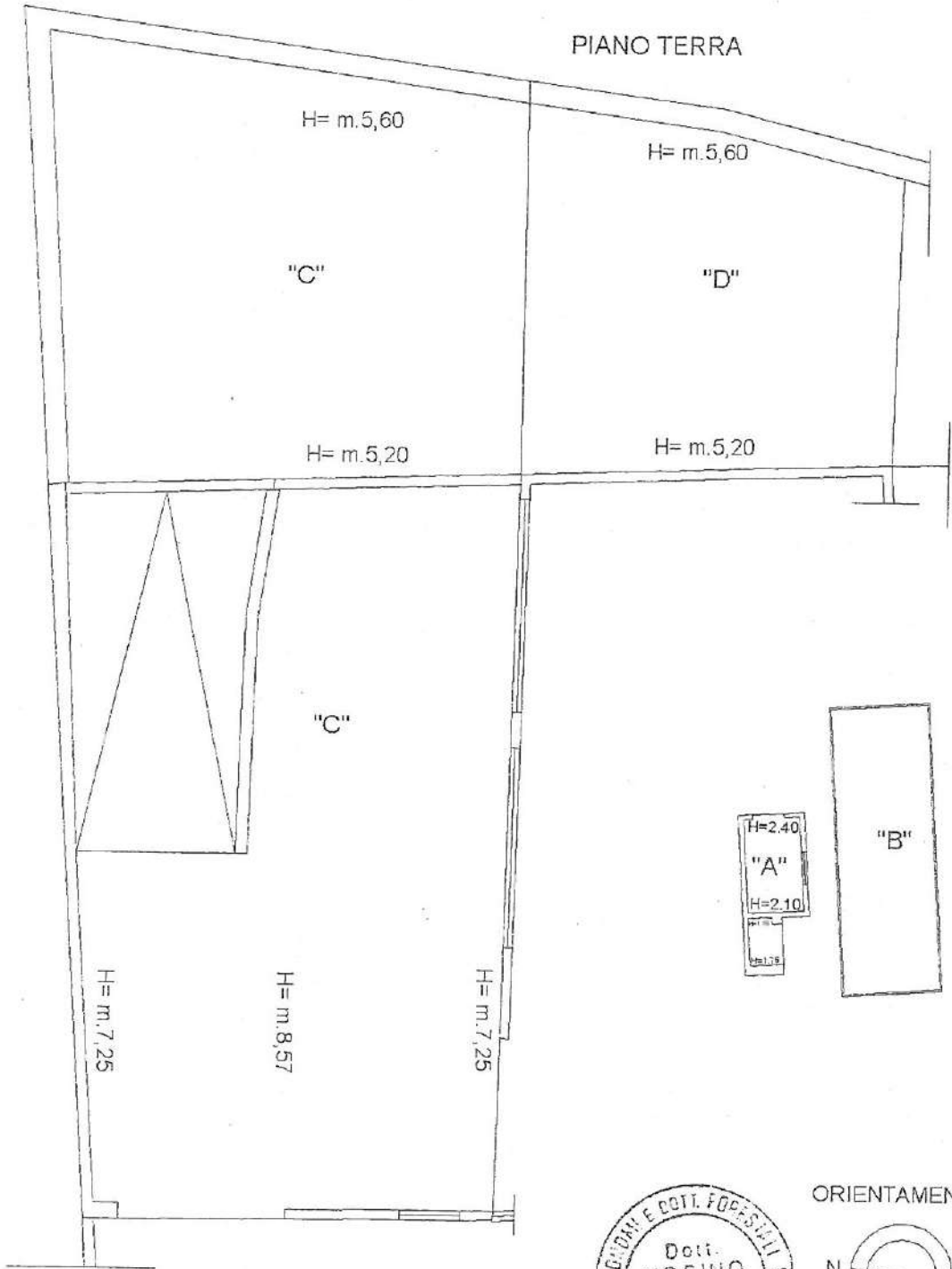

corte esclusiva

RIF. in Legenda: A,B,C,D.



*Antonio Vocino*



Agenzia del Territorio  
**CATASTO FABBRICATI**  
Ufficio Provinciale di  
Foggia

Dichiarazione protocollo n. _____ del _____	
Planimetria di u.i.u. in Comune di Casalvecchio Di Puglia	
Contrada Santa Lucia <span style="float: right;">civ. 11-13</span>	
Identificativi Catastali:	Compilata da:
Sezione:	Vocino Antonio Nicola
Foglio: 27	Iscritto all'albo:
Particella: 263	Dottori Agronomi E Forestali
Subalterno: 8	Prov. Foggia <span style="float: right;">N. 371</span>

Scheda n. 4      Scala 1:200

*Antonio Vocino*  

PIANO TERRA

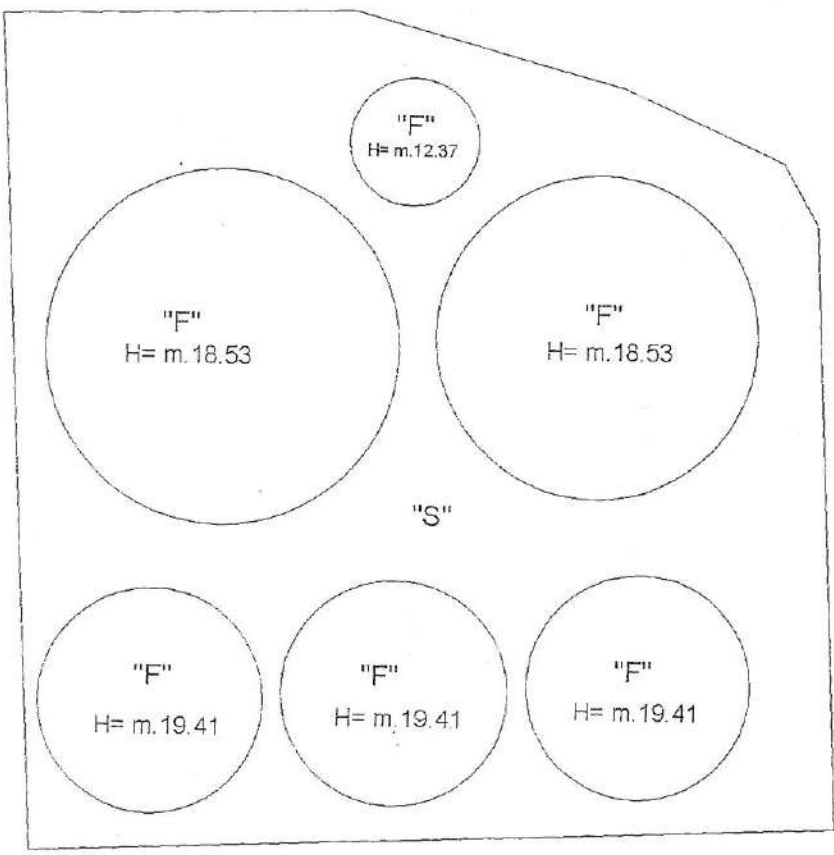

ORIENTAMENTO

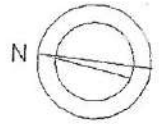

RIF. in Legenda: "F,S.



Dichiarazione protocollo n. _____ del _____	
Planimetria di u.i.u. in Comune di Casalvecchio Di Puglia	
Contrada Santa Lucia	civ. 11-13
Identificativi Catastali:	Compilata da:
Sezione:	Vicino Antonio Nicola
Foglio: 27	Iscritto all'albo:
Particella: 263	Dottori Agronomi E Forestali
Subalterno: 8	Prov. Foggia N. 371

Scheda n. 5      Scala 1:200

PIANO TERRA

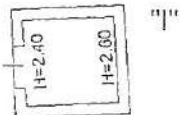

PIANO TERRA

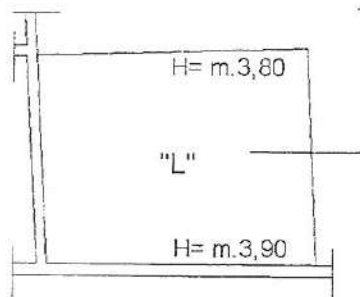

PIANO TERRA

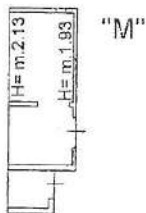

PIANO TERRA

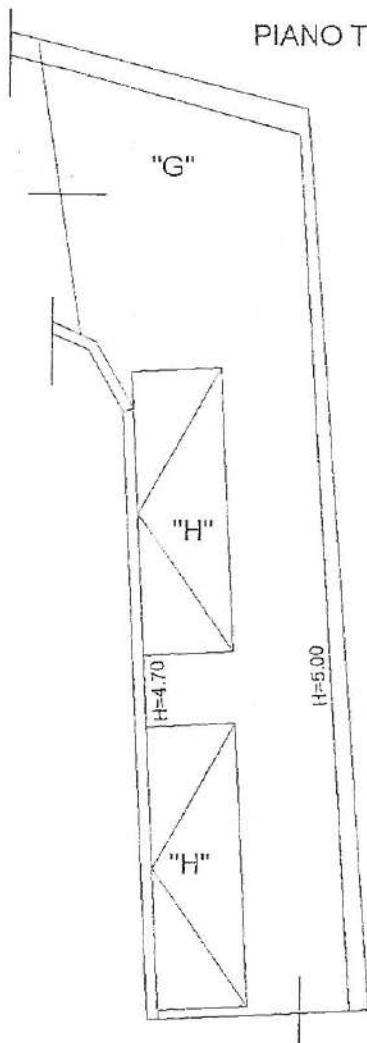

ORIENTAMENTO



RIF. in Legenda: "G,H,I,L,M."

Agenzia del Territorio  
**CATASTO FABBRICATI**  
 Ufficio Provinciale di  
 Foggia

Dichiarazione protocollo n. \_\_\_\_\_ del \_\_\_\_\_  
 Planimetria di u.i.u. in Comune di Casalvecchio Di Puglia  
 Contrada Santa Lucia civ. 11-13

Identificativi Catastali: Sezione: Foglio: 27 Particella: 263 Subalterno: 8	Compilata da: Vecino Antonio Nicola Iscritto all'albo: Dottori Agronomi E Forestali Prov. Foggia N. 371
---	---

Scheda n. 7 Scala 1:200

PIANO TERRA

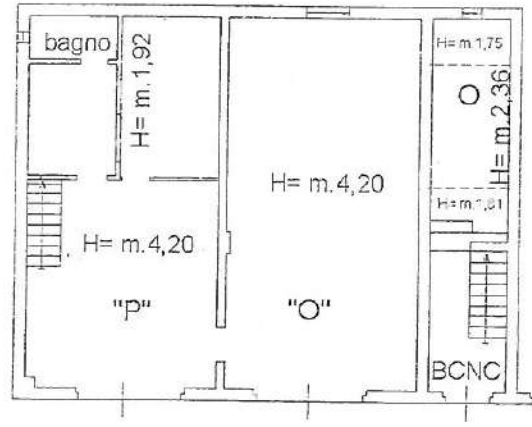

PIANO TERRA( RIALZATO)

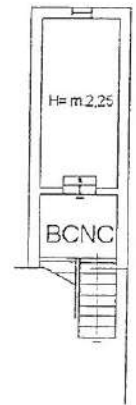

PIANO TERRA( RIALZATO)

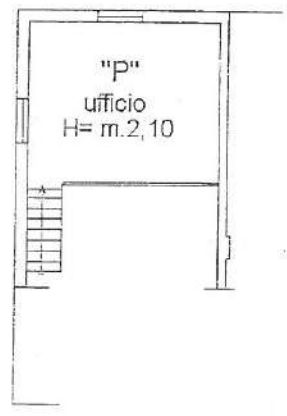

ORIENTAMENTO

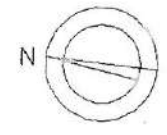

RIF. in Legenda: O,P.

*Antonio Nicola*  
 Coll. VECINO ANTONIO N. 371  
 Dott. Agronomo e Forestale

Dichiarazione protocollo n. \_\_\_\_\_ del \_\_\_\_\_  
Planimetria di u.i.u. in Comune di Casalvecchio Di Puglia  
Contrada Santa Lucia civ. 17

Identificativi Catastali:  
Sezione:  
Foglio: 27  
Particella: 271  
Subalterno: 8

Compilata da:  
Vecino Antonio Nicola  
Iscritto all'albo:  
Dottori Agronomi E Forestali  
Prov. Foggia N. 371

Scheda n. 1 Scala 1:200

PIANO Terra (Rialzato)

H= m.2,30

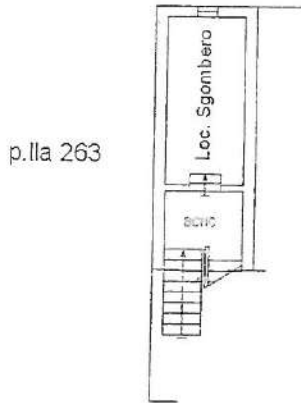

PIANO TERRA

H= m.2,83

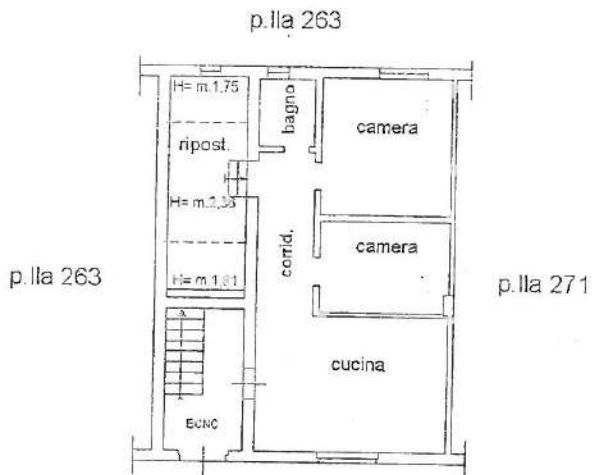

p.la 263

ORIENTAMENTO

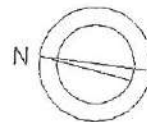

*Antonio M.*

Dott.  
VOCINO  
ANTONIO N.  
371