

TRIBUNALE CIVILE DI FOGGIA
GIUDICE DELL'ESECUZIONE DOTT. MICHELE PALAGANC
PROCEDURA ESECUTIVA N.41/2020 R. G. ES.

PIANTA PIANO TERRA VIA VERDI N.95/A
COMUNE DI VIESTE (FG)
FOGLIO N.12 - PARTICELLA 4420

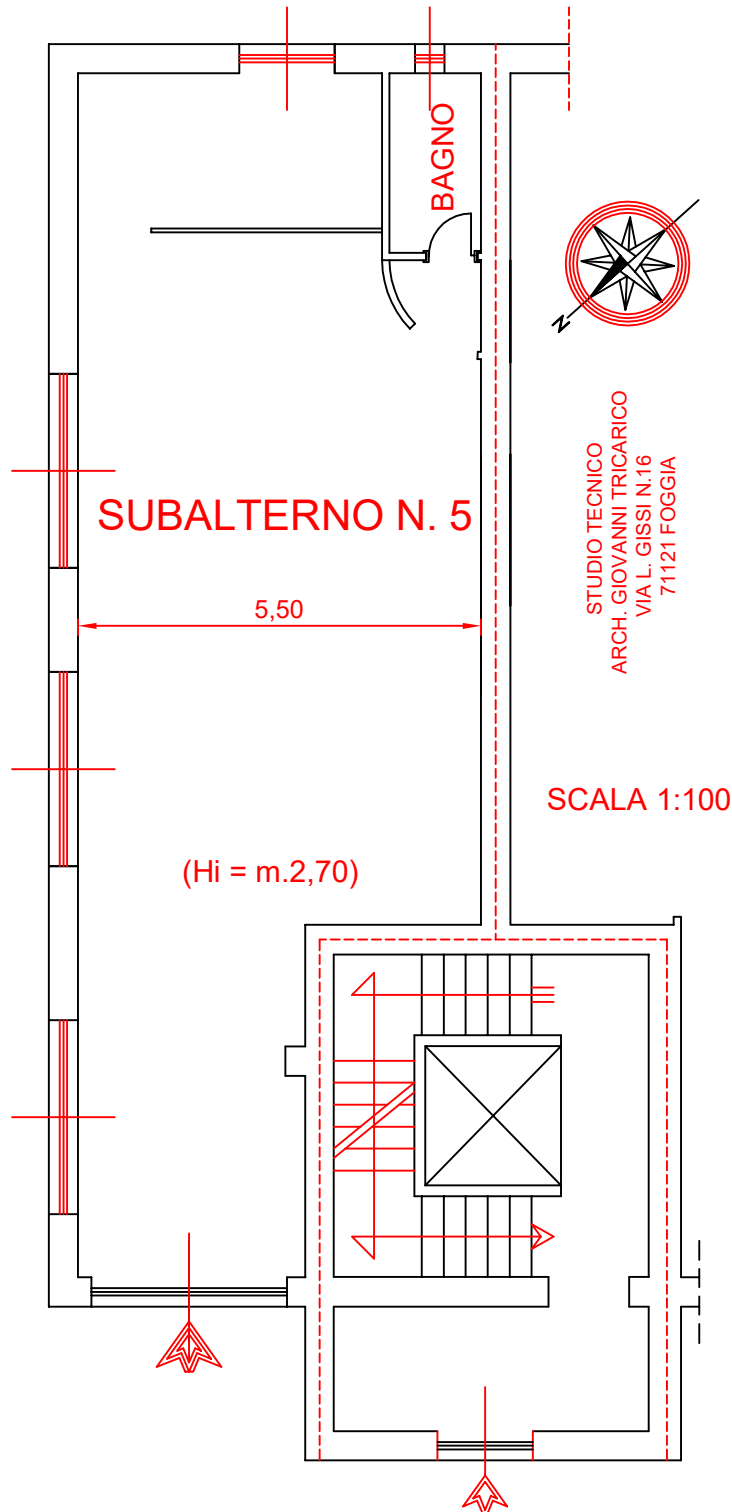

VIA GIUSEPPE VERDI

