

**PIANO PRIMO**

**NOTA:**  
Le pareti indicate in rosso non sono attualmente esistenti ma dovranno essere realizzate a cura e spese dell'acquirente per separare l'unità immobiliare acquistata dalle rimanenti unità nello stesso immobile. La porzione di parete indicata in giallo è invece esistente ed andrà demolita per riportare l'unità immobiliare alla sua originaria consistenza.

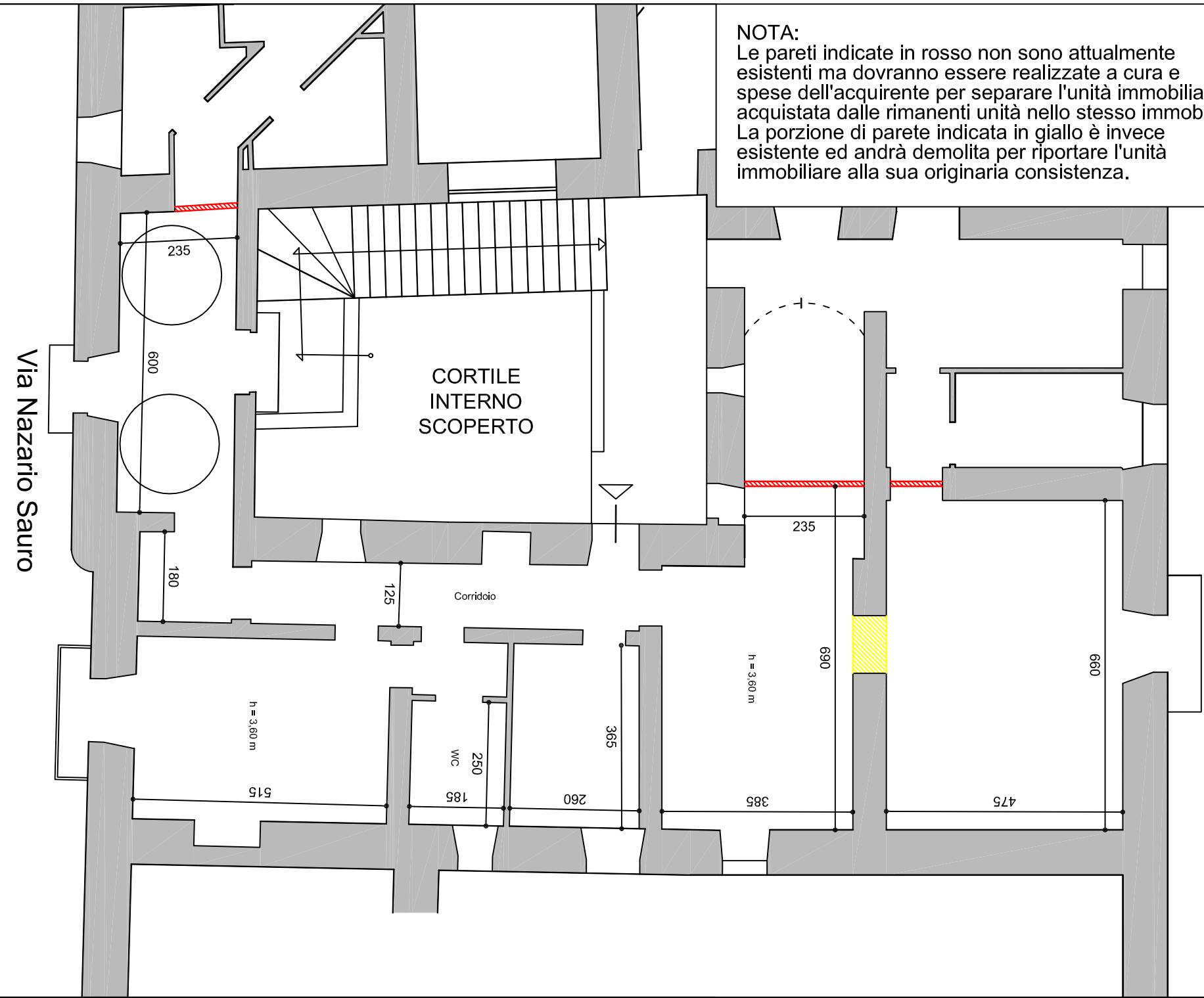

**PIANO SOTTOTETTO**

**NOTA:**  
Le pareti indicate in rosso non sono attualmente esistenti ma dovranno essere realizzate a cura e spese dell'acquirente per separare l'unità immobiliare acquistata dalle rimanenti unità nello stesso immobile.

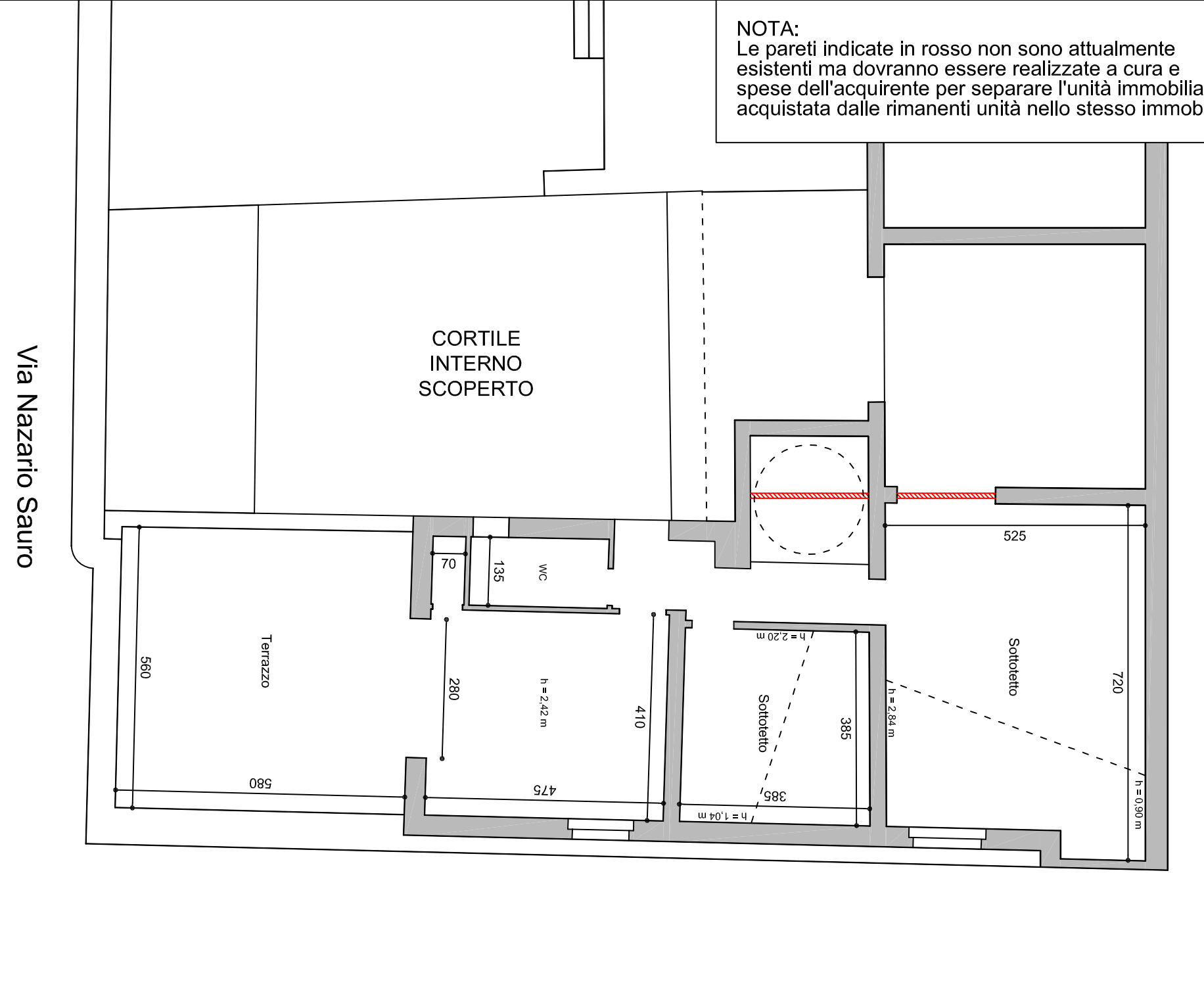

Destinazione elaborato

Tribunale Ordinario di Foggia  
Terza Sez. Civile - Ufficio Es. Imm.  
Ill.mo Giudice dott. C. CARUSO  
E.I. 397/2015 R.G.

CTU incaricato

Ing. Giuseppe DI MAURO  
Via Mazzini, 24 - 71010 Carpino (FG)  
cell. 349.1362212 - tel. 0884.992069  
PEC: giuseppe.dimauro@ingpec.eu

Via Nazario Sauro

Comune di Apricana - Via IV Novembre, 39 e Via Nazario Sauro, 38 - C.F., fig. 39, p.lle 484 sub. 8

Consulenza Tecnica d'Ufficio, E.I. 397/2015 R.G.

Planimetria dell'immobile del lotto G

Via Nazario Sauro

Rev.

0

Elaborato

Data 06/2019

Scala 1:100

**All. 46**