

**SOPRALLUOGO DEL 23.03.2022**

*Planimetria appartamento u.i. F° 94 p.lla 2581-5289 sub 2*

**Via Piave 60 - Torremaggiore (FG)**

Scala 1:200

**PIANO PRIMO**

H=3,00 m

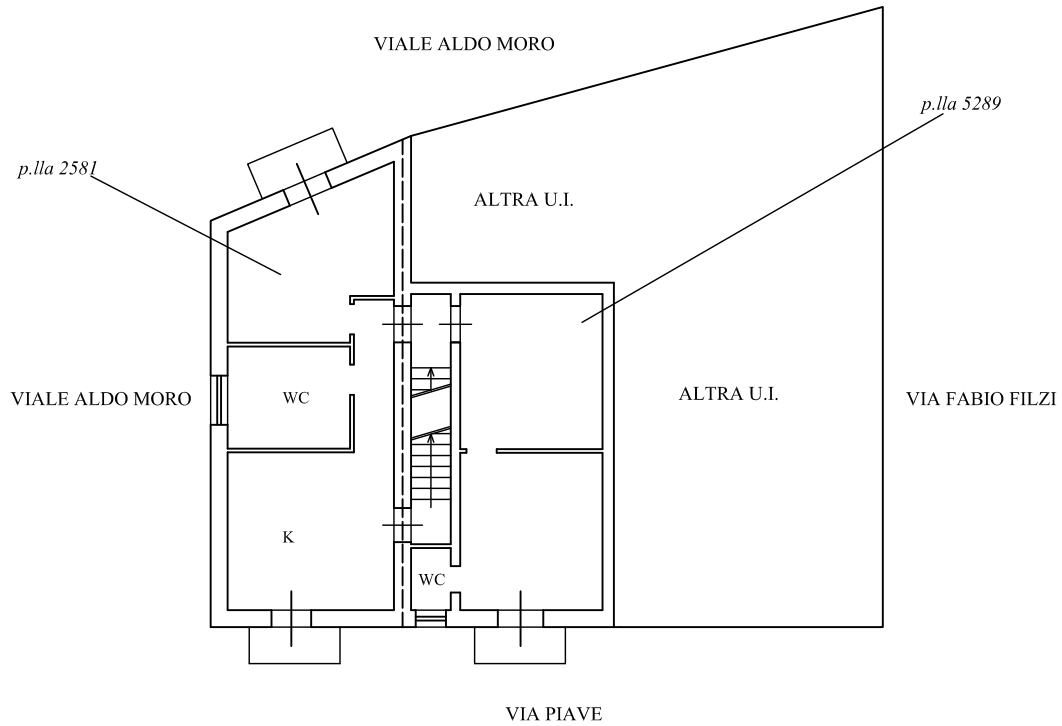

**PIANO SECONDO**

H=2,60 m

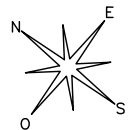
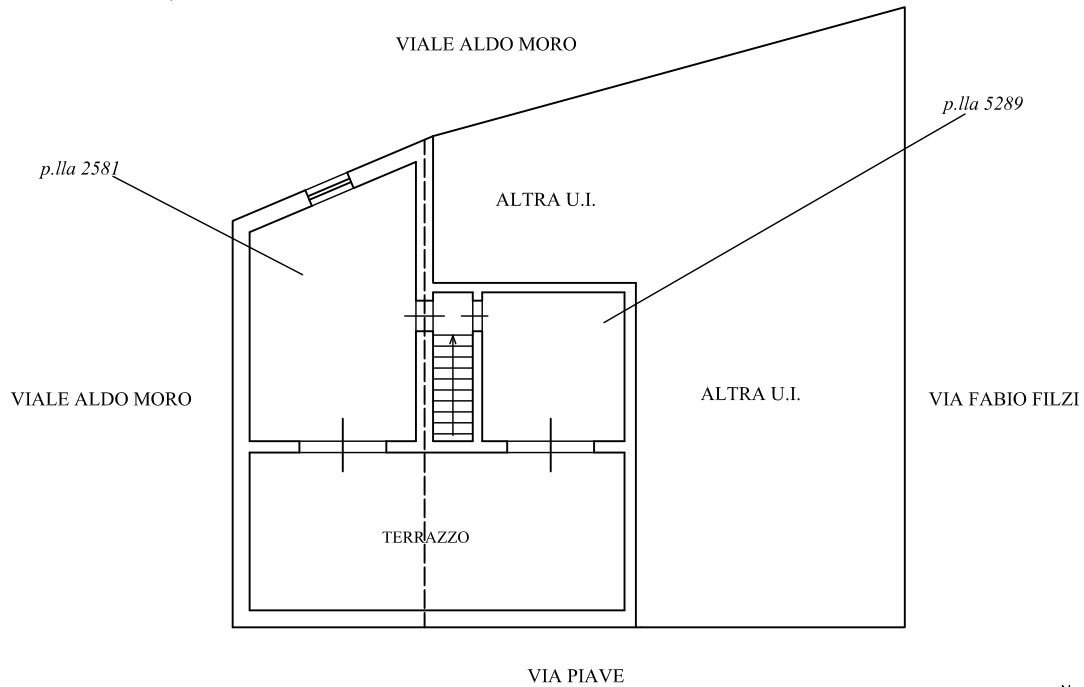

**IL TECNICO**

**SOPRALLUOGO DEL 23.03.2022**

Planimetria box u.i.i. F° 94 p.lla 2581sub 1 e p.lla 5289 sub 20

**Via Piave 58, 60 e 62 - Torremaggiore (FG)**

Scala 1:200

PIANO TERRA

H<sub>m</sub>=3,50 m

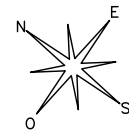
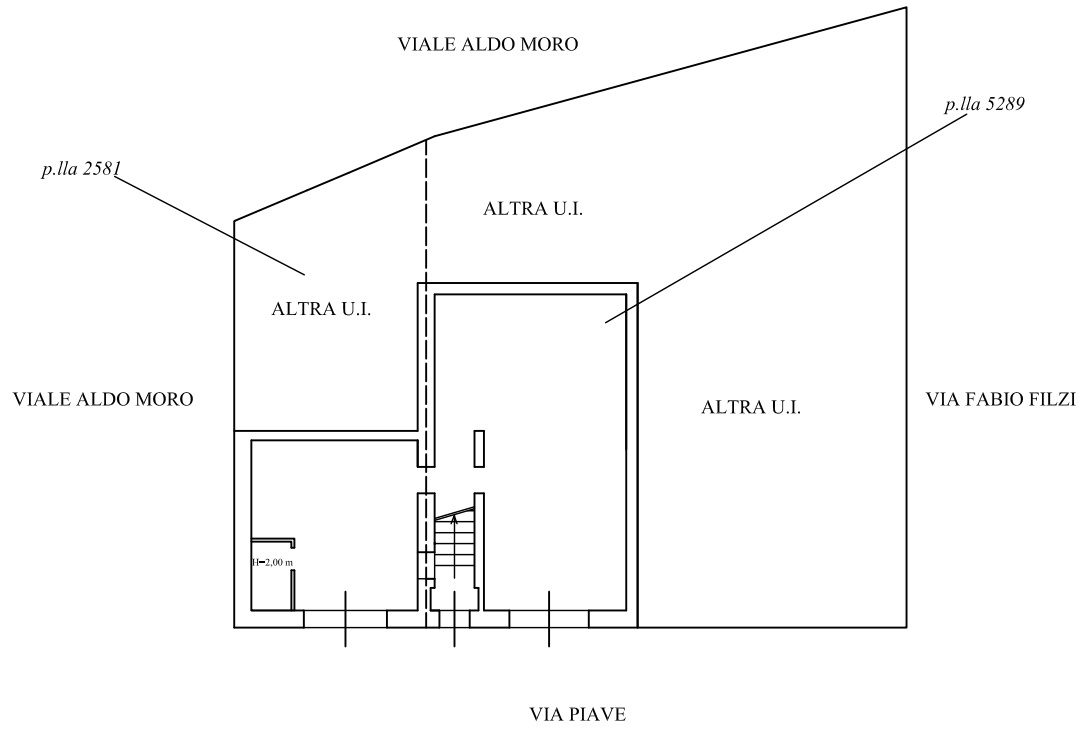

**IL TECNICO**

**Agenzia del Territorio  
CATASTO FABBRICATI  
Ufficio Provinciale di  
Foggia**

Dichiarazione protocollo n. FG0090826 del 02/05/2005	
Planimetria di u.i.u. in Comune di Torremaggiore	
Via Piave	civ. 58
Identificativi Catastali:	Compilata da: Carano Matteo
Sezione:	Iscritto all'albo: Geometri
Foglio: 94	Prov. Foggia
Particella: 2579	N. 1777
Subalterno: 2	

Scheda n. 1      Scala 1:200

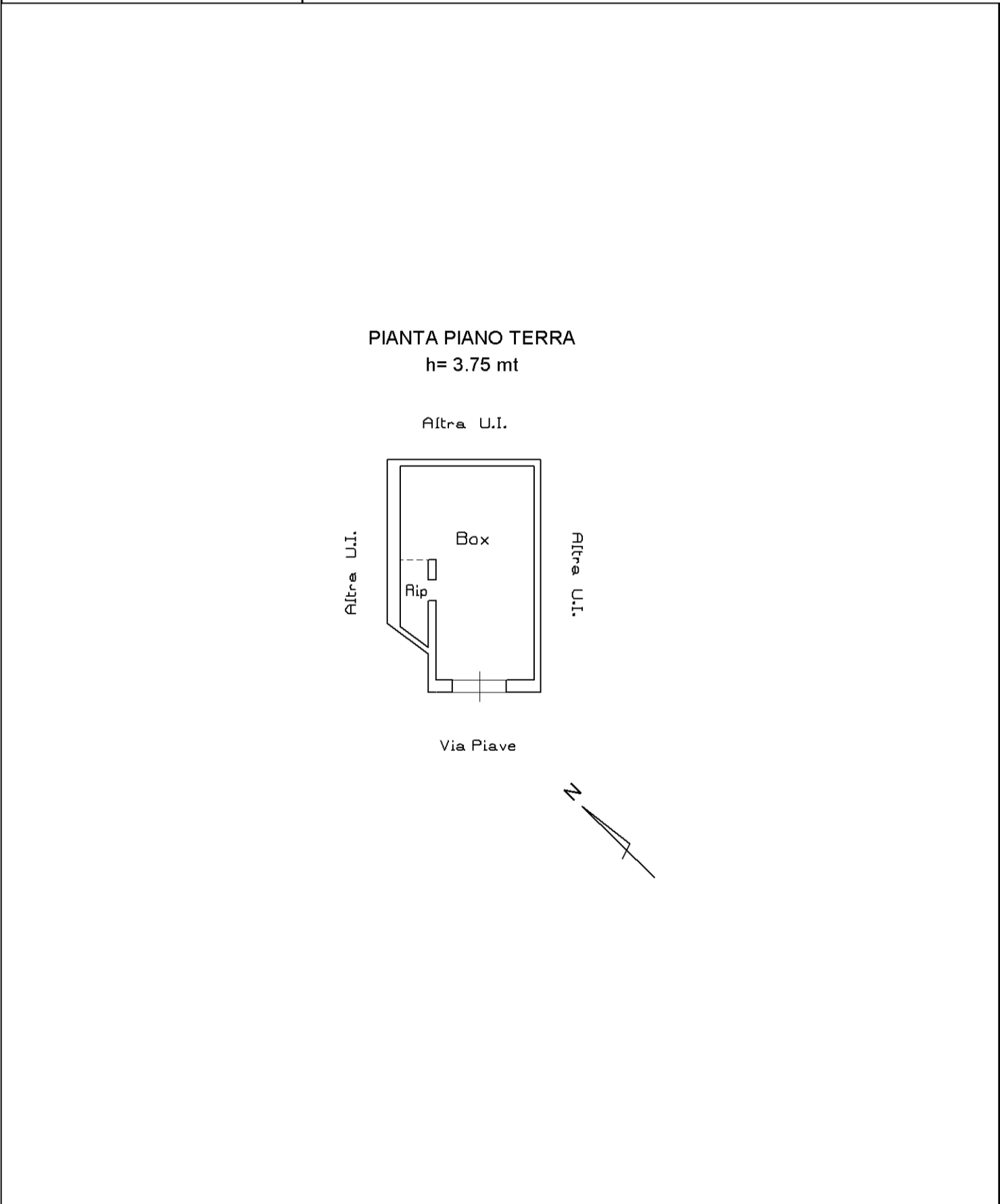

manu 01

Catasto dei Fabbricati - Situazione al 25/03/2022 - Comune di TORREMAGGIORE(L273) - < Foglio 94 - Particella 5289 - Subalterno 20 >  
VIA PIAVE n. 58 Piano T

MODULARIO  
F. - Cat. S. T. - 318



MINISTERO DELLE FINANZE

MOD. B (Nuovo Catasto Edilizio Urbano)

DIREZIONE GENERALE DEL CATASTO E DEI SERVIZI TECNICI ERARIALI

Lire  
20

# NUOVO CATASTO EDILIZIO URBANO

(R. DECRETO-LEGGE 13 APRILE 1939, N. 652)

Planimetria dell'immobile situato nel Comune di TORREMAGGIORE Via PIAVE N° 62

Ditta .....

Allegata alla dichiarazione presentata all'Ufficio Tecnico Erariale di TORREMAGGIORE

**PIANTA  
PIANO TERRA**

**COROGRAFIA F: 94/B**

**SC. 1:1000**

**ORIENTAMENTO**

**SCALA DI 1:200**



**SPAZIO RISERVATO PER LE ANNOTAZIONI D'UFFICIO**

<p>DATA</p> <p>PROT. N°</p>	
-----------------------------	--

Compilata dal GEOM. GIUSEPPE  
(Titolo, nome e cognome del tecnico)  
MASCIOPINTO

Iscritto all'Albo dei GEOMETRI  
della ~~Dominica~~ di LUCERA

DATA 12-4-80

Firma: geom. Giuseppe Masciopinto

I.P.S. OFFICINA C.V. ROMA

Ultima planimetria in atti

MODULARIO  
F. - Cat. S. T. - 315



MINISTERO DELLE FINANZE

MOD. B (Nuovo Catasto Edilizio Urbano)

DIREZIONE GENERALE DEL CATASTO E DEI SERVIZI TECNICI ERARIALI

Lire  
20

# NUOVO CATASTO EDILIZIO URBANO

(R. DECRETO-LEGGE 13 APRILE 1939, N. 652)

Planimetria dell'immobile situato nel Comune di **TORREMAGGIORE** Via **PIAVE N° 60**

Ditta .....

Allegata alla dichiarazione presentata all'Ufficio Tecnico Erariale di **Foggia**

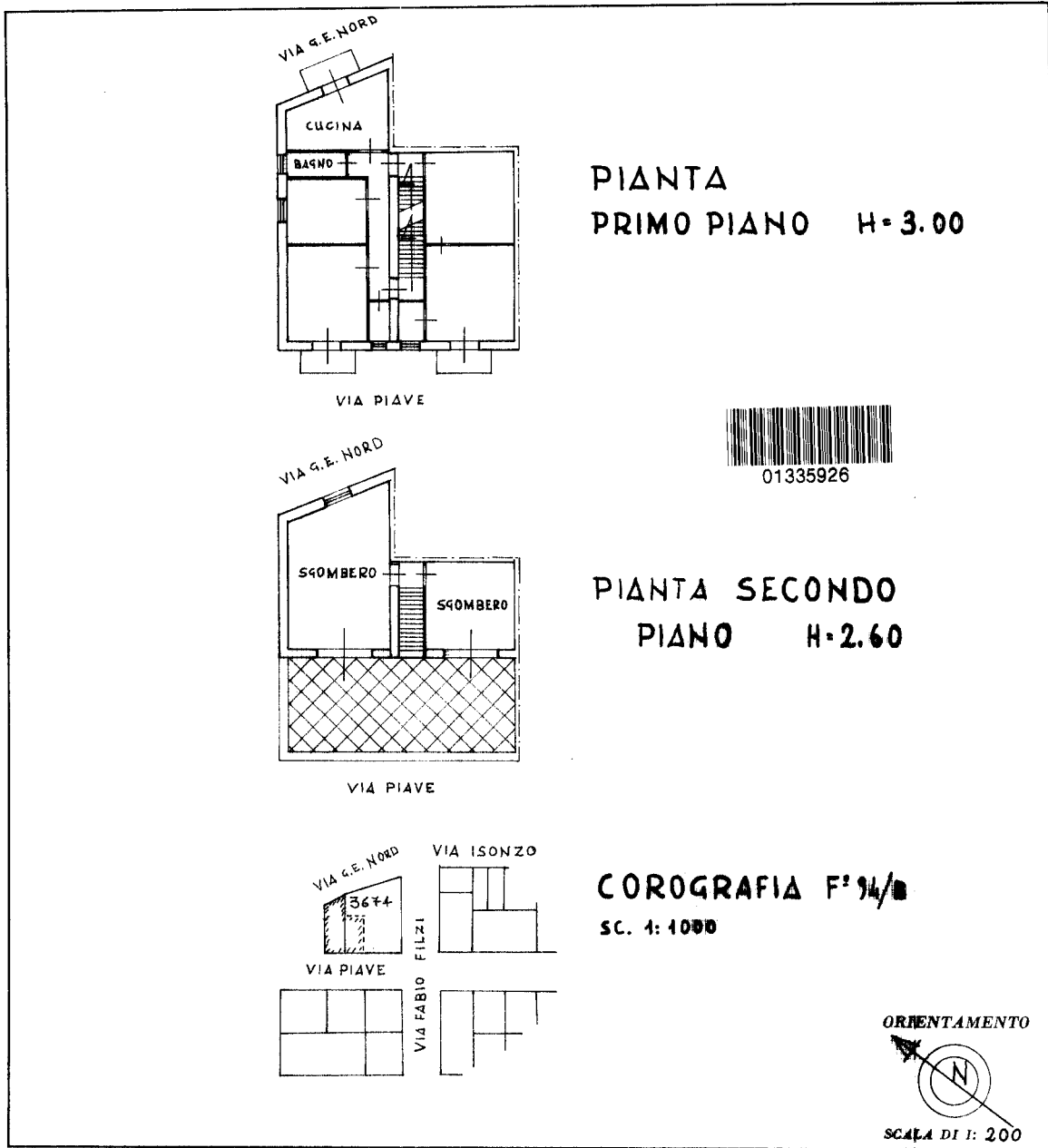

SPAZIO RISERVATO PER LE ANNOTAZIONI D'UFFICIO	
DATA	
PROT. N°	

Compilata dal **GEOM. GIUSEPPE**  
(Titolo, nome e cognome del tecnico)  
**MASCIOPINTO**

Iscritto all'Albo dei **GEOMETRI**

della ~~Divisione~~ di **LUCERA**

DATA **12-4-80**

Firma: *geom. Giuseppe Masciopinto*

L.P.S. - 01/03/2022 - C.V. - PDMA

Ultima planimetria in atti