



MINISTERO DELLE FINANZE

DIREZIONE GENERALE DEL CATASTO E DEI SERVIZI TECNICI ERARIALI

NUOVO CATASTO EDILIZIO URBANO

(R. DECRETO-LEGGE 13 APRILE 1939, N. 652)

MOD. B (Nuovo Catasto Edilizio)

Planimetria dell'immobile situato nel Comune di FOGGIA Via Vico DE ROSA

Ditta [REDACTED] - con sede in Roma

Allegata alla dichiarazione presentata all'Ufficio Tecnico Erariale di FOGGIA

PIANO 2°

INTERNO 1

H=mt. 3.00

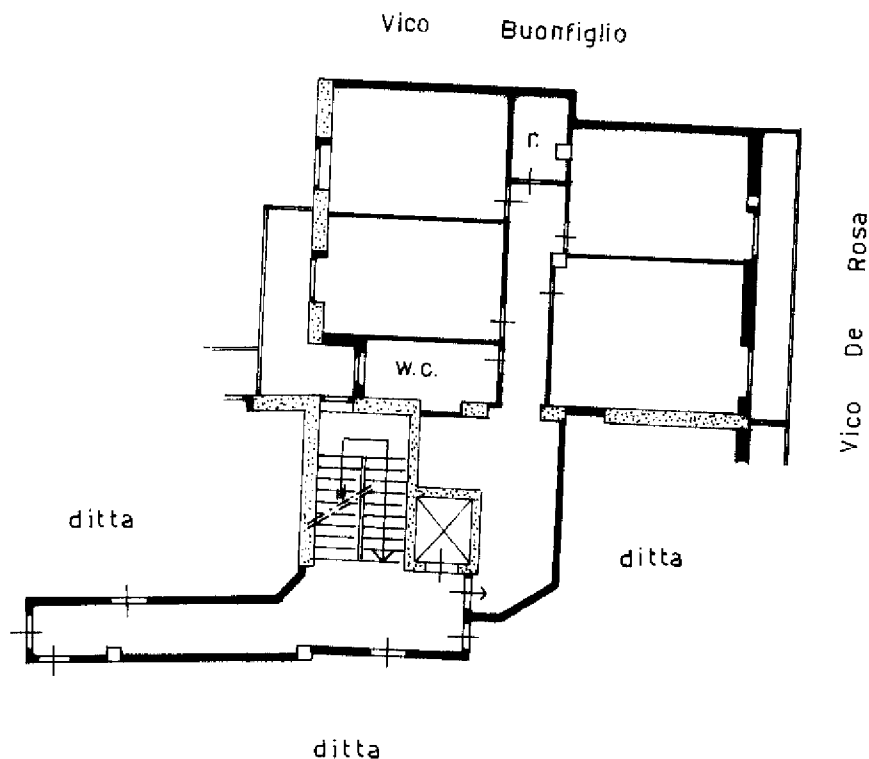

01112804

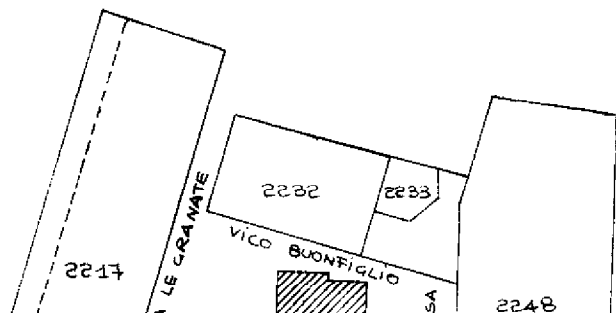

MODULARIO
F. - rig. rend. - 497



MINISTERO DELLE FINANZE

DIREZIONE GENERALE DEL CATASTO E DEI SERVIZI TECNICI ERARIALE

NUOVO CATASTO EDILIZIO URBANO

(R. DECRETO-LEGGE 13 APRILE 1939, N. 652)

Planimetria dell'immobile situato nel Comune di FOGGIA Via Vico DE RO

Ditta [REDACTED] - con sede in Roma

Allegata alla dichiarazione presentata all'Ufficio Tecnico Erariale di FOGGIA

PIANO 2°

INTERNO 2

H=mt. 3,00

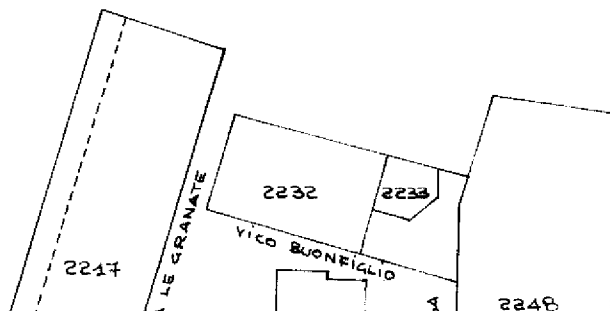
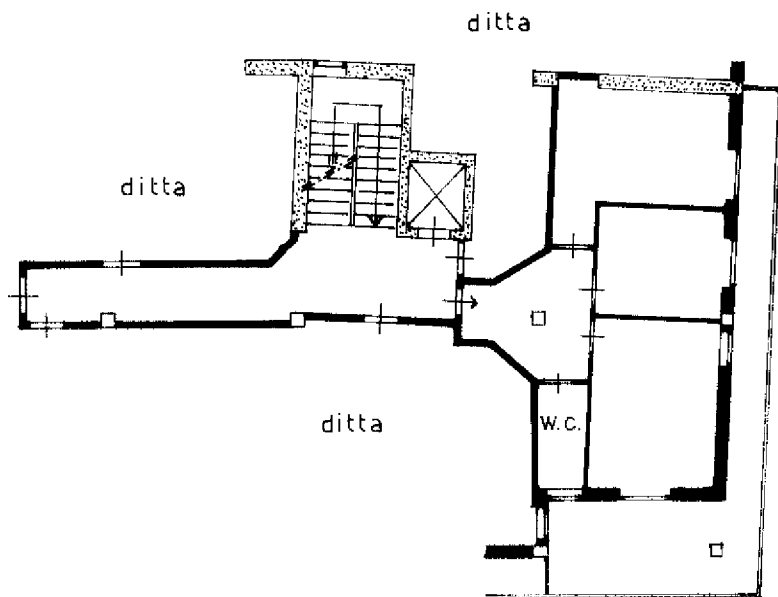

01112812



MINISTERO DELLE FINANZE

DIREZIONE GENERALE DEL CATASTO E DEI SERVIZI TECNICI ERARIALE

NUOVO CATASTO EDILIZIO URBANO

(R. DECRETO-LEGGE 13 APRILE 1939, N. 652)

Planimetria dell'immobile situato nel Comune di FOGGIA Via Vico DE ROSA

Ditta [REDACTED] s.r.l. - con sede in ROMA

Allegata alla dichiarazione presentata all'Ufficio Tecnico Erariale di FOGGIA

PIANO 2°

INTERNO 3

H=mt. 3.00

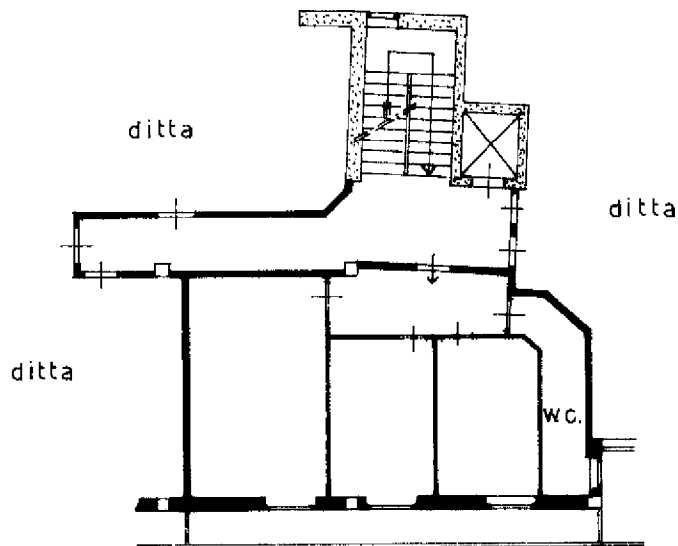

Piazza G. Marconi

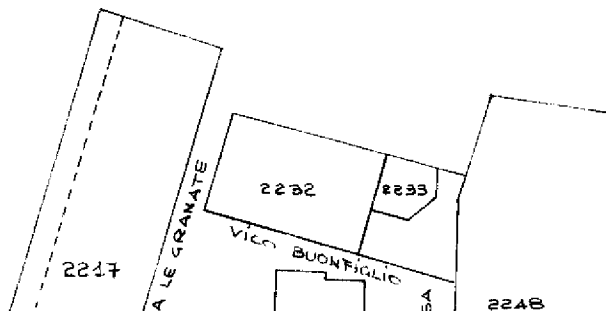

01112820



MINISTERO DELLE FINANZE
DIREZIONE GENERALE DEL CATASTO E DEI SERVIZI TECNICI ERARIALE
NUOVO CATASTO EDILIZIO URBANO

(R. DECRETO-LEGGE 13 APRILE 1939, N. 652)

Planimetria dell'immobile situato nel Comune di FOGGIA Via Vico DE ROSA

Ditta [REDACTED] - con sede in Roma

Allegata alla dichiarazione presentata all'Ufficio Tecnico Erariale di FOGGIA

PIANO 2°
INTERNO 4
H= mt. 3.00

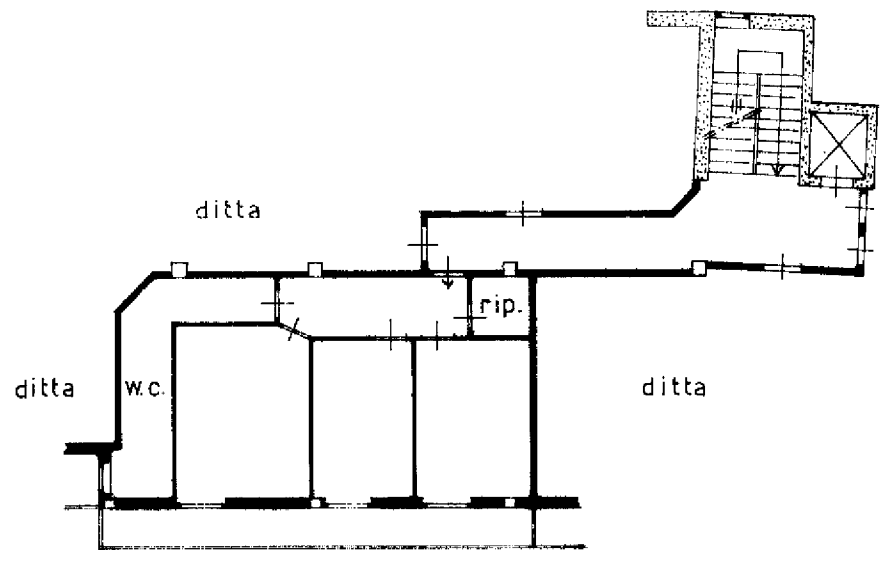

Piazza G. Marconi



0111283

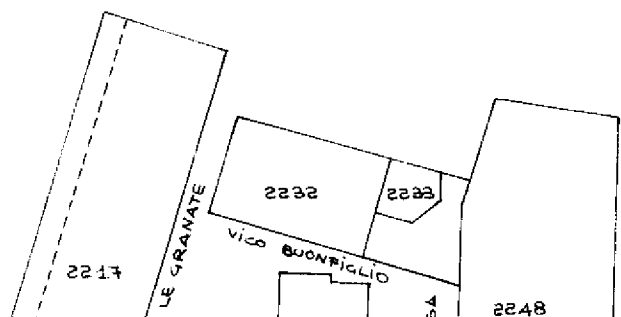



MINISTERO DELLE FINANZE
DIREZIONE GENERALE DEL CATASTO E DEI SERVIZI TECNICI ERARIALI
NUOVO CATASTO EDILIZIO URBANO

(R. DECRETO-LEGGE 13 APRILE 1939, N. 652)

Planimetria dell'immobile situato nel Comune di FOGGIA Via Vico DE RO

Ditta [REDACTED] con sede in Roma

Allegata alla dichiarazione presentata all'Ufficio Tecnico Erariale di FOGGIA

PIANO 2°

INTERNO 5

H=mt. 3.00

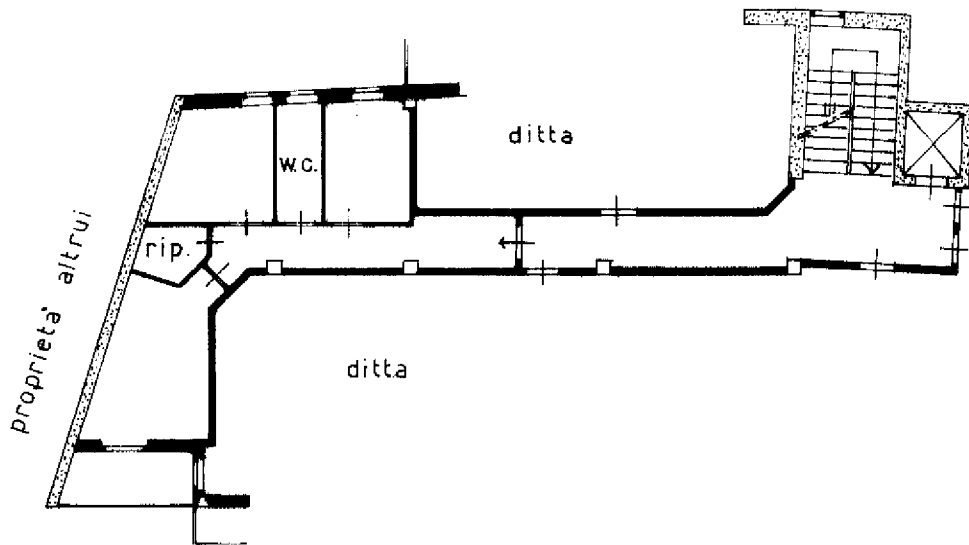

Piazza G. Marconi



01112846

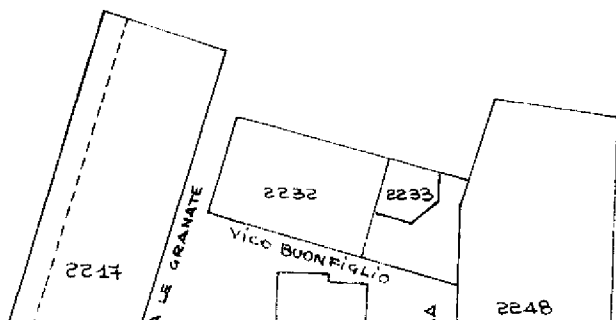

MODULARIO
F. - fig. rend. - 497



MINISTERO DELLE FINANZE
DIREZIONE GENERALE DEL CATASTO E DEI SERVIZI TECNICI ERARIALE
NUOVO CATASTO EDILIZIO URBANO

(R. DECRETO-LEGGE 13 APRILE 1989, N. 659)

Planimetria dell'immobile situato nel Comune di FOGGIA Via Vico DE RO

Ditta [REDACTED] - con sede in Roma

Allegata alla dichiarazione presentata all'Ufficio Tecnico Erariale di FOGGIA

PIANO 2°

INTERNO 6

H= mt. 3.00

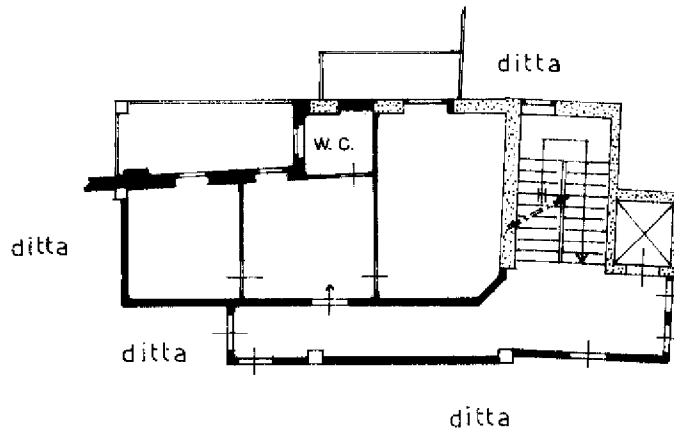

011

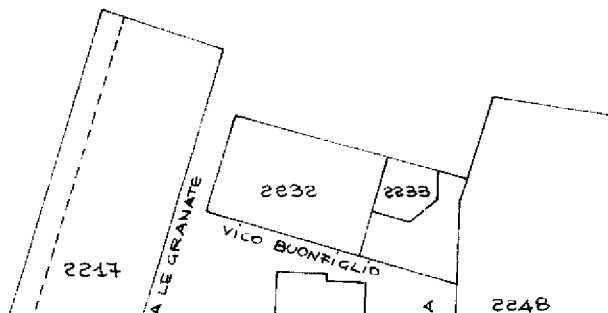

MODULARIO
F. rig. rend. 497



MINISTERO DELLE FINANZE
DIREZIONE GENERALE DEL CATASTO E DEI SS.TT.EE.
CATASTO EDILIZIO URBANO (RDL 13-4-1939, n. 652)

MOD. BN (CEU)

LIRE
250

Planimetria di u.i.u. in Comune di FOGGIA via VICO DE ROSA civ.

PIANO 3°
INTERNO 7
H=mt. 300

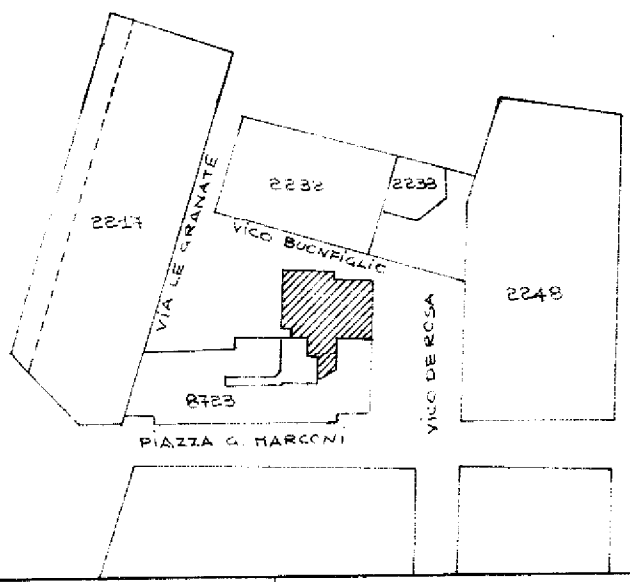
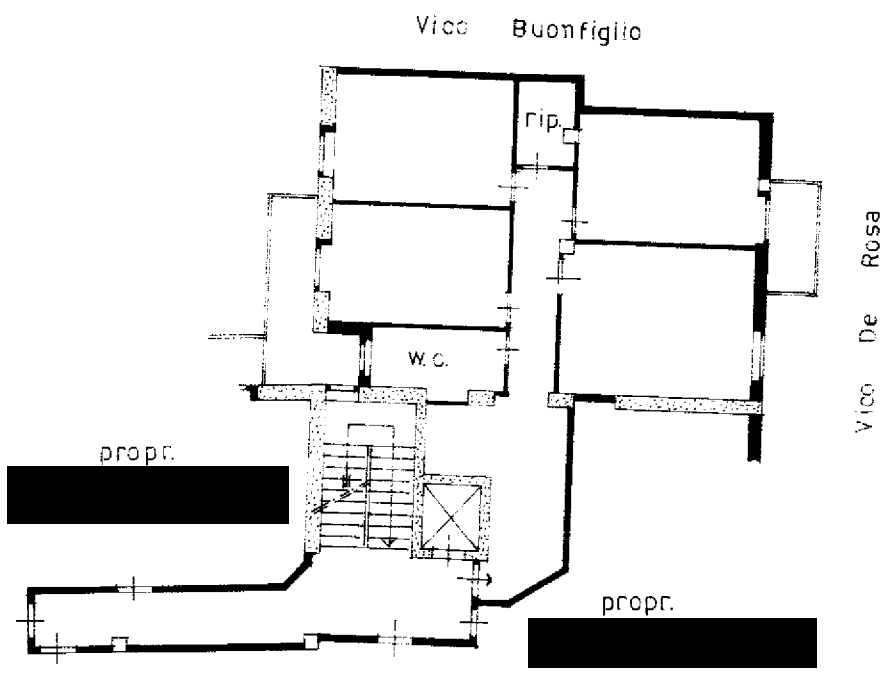

straicio planimetrico
F.º 96/E - scala 1:1000

ORIENTAMENTO

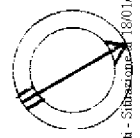

SCALA DI 200

Comune di FOGGIA (D643) - < Foglio 96 Particella 8723 Subalberno 22 >
Catasto ed. Fabbricati - Subalberno 1801/2023 - Interno 7 Piano 3
VICO DE ROSA

Dichiarazione di N.C.
Denuncia di variazione

Compilata dal GEOMETRA
(Titolo, cognome e nome)
LA NOTTE LELIO

Iscritto all'albo dei GEOMETRI

RISERVATO ALL'UFFICIO



Identificativi catastali
96/E

MODULARIO
F. rig. rend. 497



MINISTERO DELLE FINANZE
DIREZIONE GENERALE DEL CATASTO E DEI SS.TT.EE.
CATASTO EDILIZIO URBANO (RDL 13-4-1939, n. 652)

MOD. BN (CEU)

LIRE
250

Planimetria di u.i.u. in Comune di Foggia via Vico DE ROSA civ.

PIANO 3°
INTERNO 8
H=mt. 300

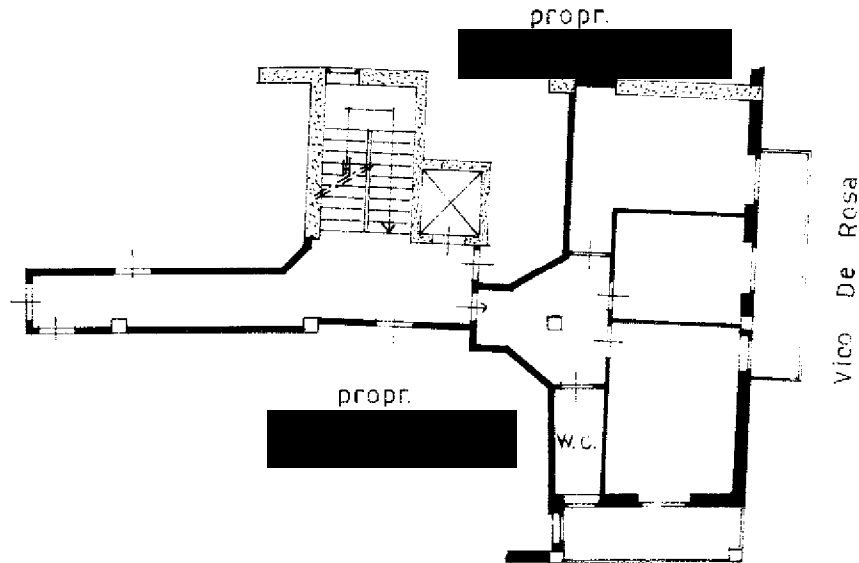

Piazza G. Marconi

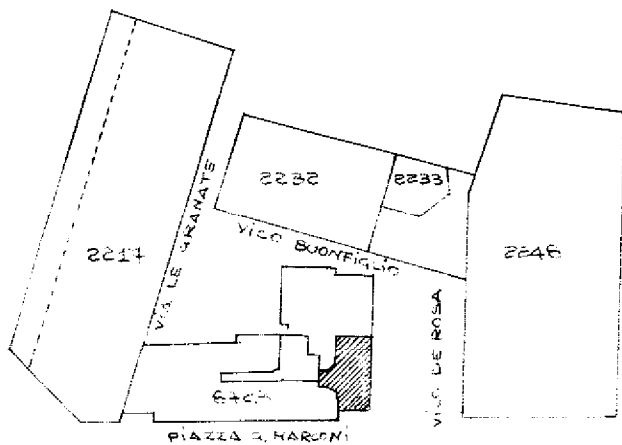

01113034

stralcio planimetrico
F. 96/E - scala 1:1000

ORIENTAMENTO

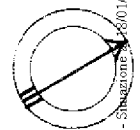

SCALA DI 200

Roma - Istituto Poligrafico e Zecca dello Stato - PV

Dichiarazione di N.C.
Denuncia di variazione

Compilata dal GEOMETRA
(cognome e nome)

RISERVATO ALL'UFFICIO

Identificativi catastali
F. 96/E

Iscritto all'albo dei GEOMETRI
FOGGIA 161



Catasto del F. 96/E - Subsezione 180/102 Comune di FOGGIA (D643) - < Foglio 96 Particella 8723 Subalerno 23 >
VICO DE ROSA Interno 8 Piano 3

MODULARIO
F. rig. rend. 497



MINISTERO DELLE FINANZE
DIREZIONE GENERALE DEL CATASTO E DEI SS.TT.EE.
CATASTO EDILIZIO URBANO (RDL 13-4-1939, n. 652)

MOD. **BN** (CEU)

LIRE
250

Planimetria di u.i.u. in Comune di FOGGIA via VICO DE ROSA civ.

PIANO 3°
INTERNO 9
H=mt. 3.00

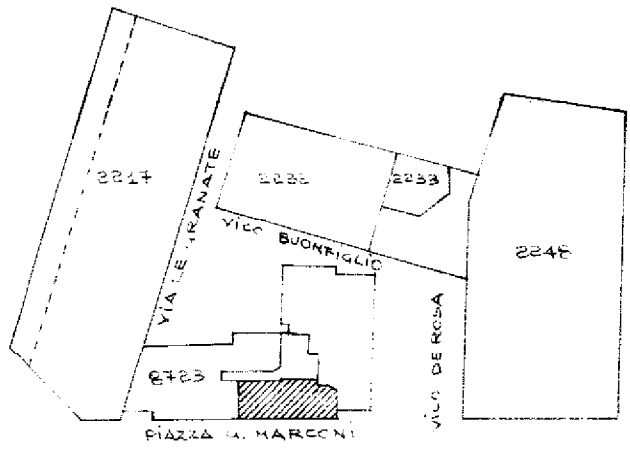
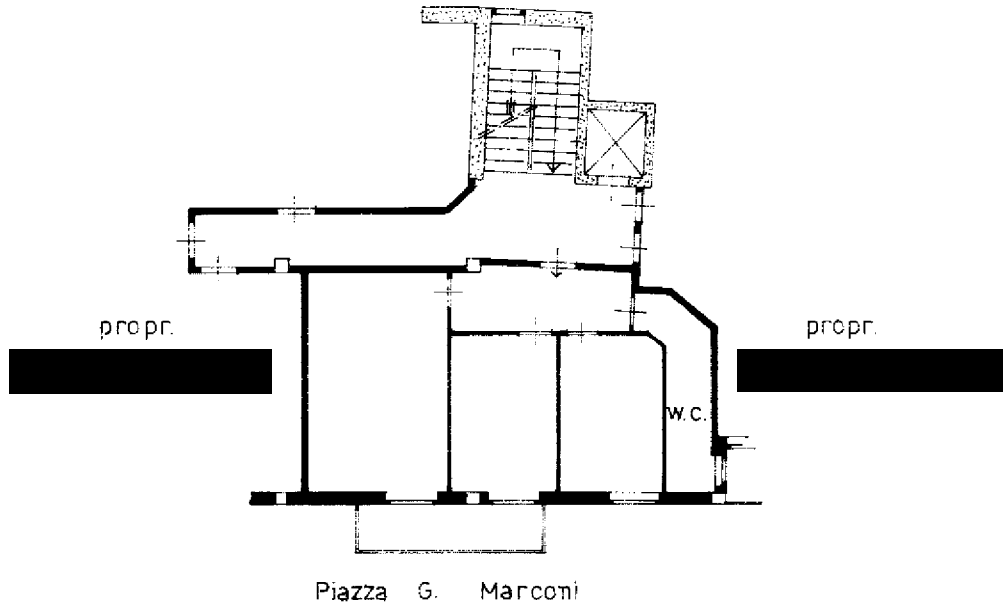

stralcio planimetrico
F° 96/E - scala 1:1000

ORIENTAMENTO

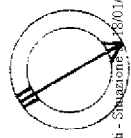

SCALA DI 1/1000

Catasto del Fabbricati - Shaggiato - 180/1202 Comune di FOGGIA (D643) - < Foglio 96 Particella 8723 Subaltemo 24 >
VICO DE ROSA, Interno 9 Piano 3

Dichiarazione di N.C.
Denuncia di variazione

Compilata dal **GEOMETRA**

Identificativi catastali
F. **96/E**

Iscritto all'albo dei **GEOMETRI**
FOGGIA 161

RISERVATO ALL'UFFICIO



MODULARIO
F. rig. rend 487



MINISTERO DELLE FINANZE
DIREZIONE GENERALE DEL CATASTO E DEI SS.TT.EE.
CATASTO EDILIZIO URBANO (RDL 13-4-1939, n. 652)

MOD. **BN** (CEU)

LIRE
250

Planimetria di u.i.u. in Comune di FOGGIA via Vico DE ROSA civ.

PIANO 3°
INTERNO 10
H=mt. 3.00

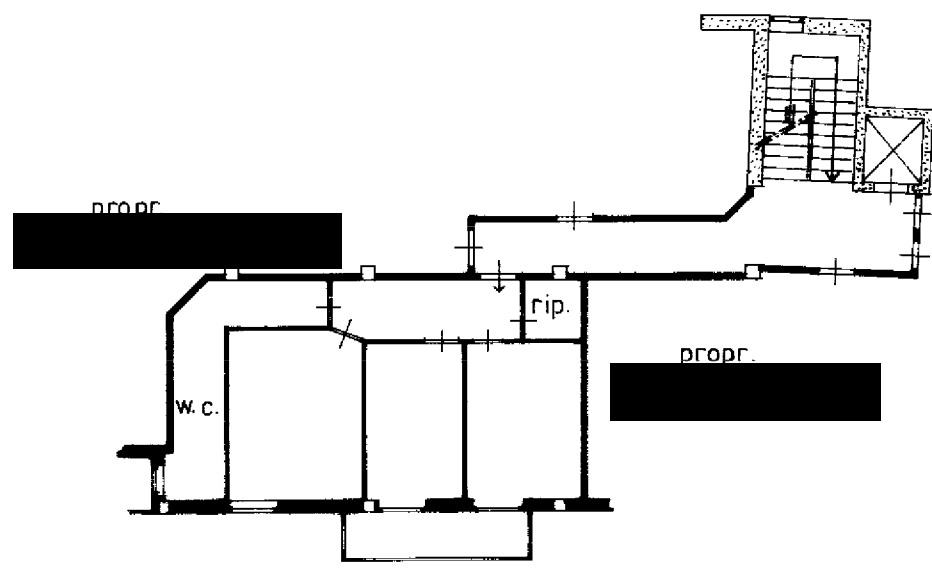

Piazza G. Marconi

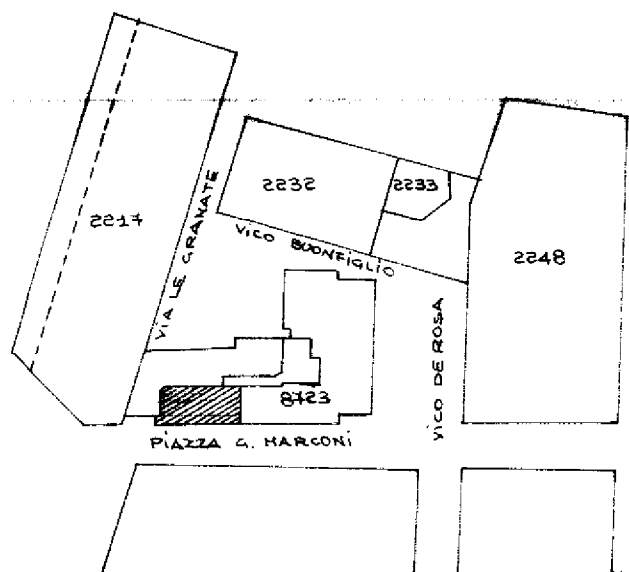

ORIENTAMENTO

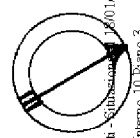

SCALA DI: 200

stralcio planimetrico
F° 96/E - scala 1:1000

Stema Istituto Poligrafico e Zecca dello Stato - P.V.

Comune di FOGGIA (D643) - < Foglio 96 Particella 8723 Subalbergo 25 >
Catasto Ed. Fabbricati - Subalbergo - Foglio 96/100 - Interno 10 Piano 3
VICO DE ROSA

Dichiarazione di N.C.
Denuncia di variazione

Compilata da **GEOMETRA**
(Titolo, cognome e nome)
LA NOTTE LELIO

Identificativi catastali
96/E

Iscritto all'albo dei **GEOMETRI**
FOGGIA



RISERVATO ALL'UFFICIO

MODULARIO
F. rig. rand 497



MINISTERO DELLE FINANZE
DIREZIONE GENERALE DEL CATASTO E DEI SS.TT.EE.
CATASTO EDILIZIO URBANO (RDL 13-4-1939, n. 652)

MOD. **BN** (CEU)

LIRE
250

Planimetria di u.i.u. in Comune di FOGGIA via VICO DE ROSA civ.

PIANO 3°

INTERNO 11

H=mt. 3.00

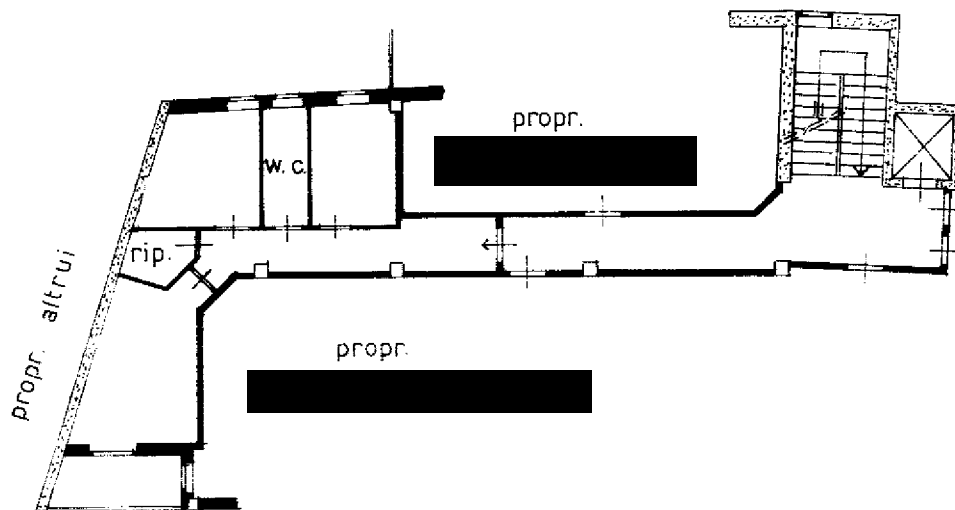

Piazza G. Marconi

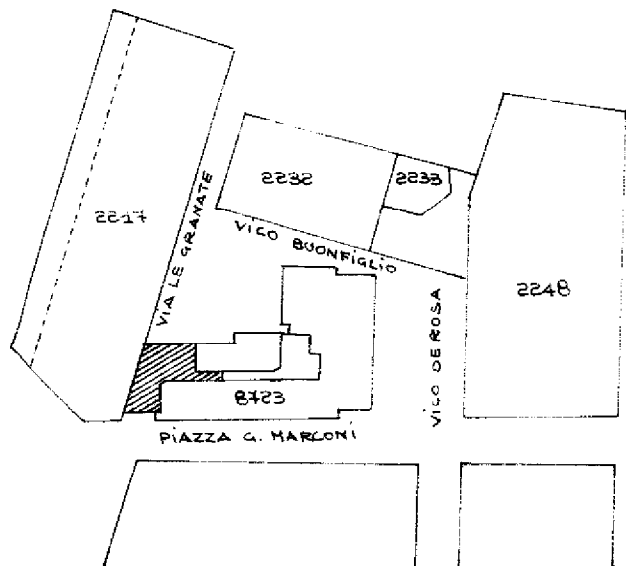

stralcio planimetrico
F.º 96/E - scala 1:1000

ORIENTAMENTO

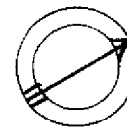

SCALA DI 1:200

Comune di FOGGIA (D643) - < Foglio 96 Particella 8723 Subaltemo 26 >

Stralcio planimetrico - Subaltemo 26 - Comune di FOGGIA (D643) - < Foglio 96 Particella 8723 Subaltemo 26 >

Bozza - Istituto Poligrafico e Zecca dello Stato - P.V.

Dichiarazione di N.C.
Denuncia di variazione

Compilata dal GEOMETRA

Iscritto all'albo dei GEOMETRI

RISERVATO ALL'UFFICIO

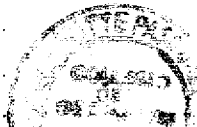

MODULARIO
F. rig. rend. 497



MINISTERO DELLE FINANZE
DIREZIONE GENERALE DEL CATASTO E DEI SS.TT.EE.
CATASTO EDILIZIO URBANO (RDL 13-4-1939, n. 652)

MOD. BN (CEU)

LIRE
250

Planimetria di u.l.u. in Comune di..... **FOGGIA** via **Vico DE ROSA** civ.....

PIANO 3°

INTERNO 12

H=mt. 300

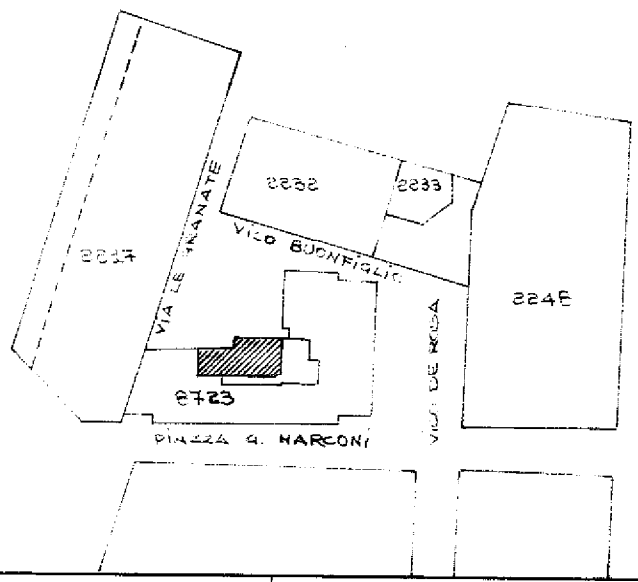
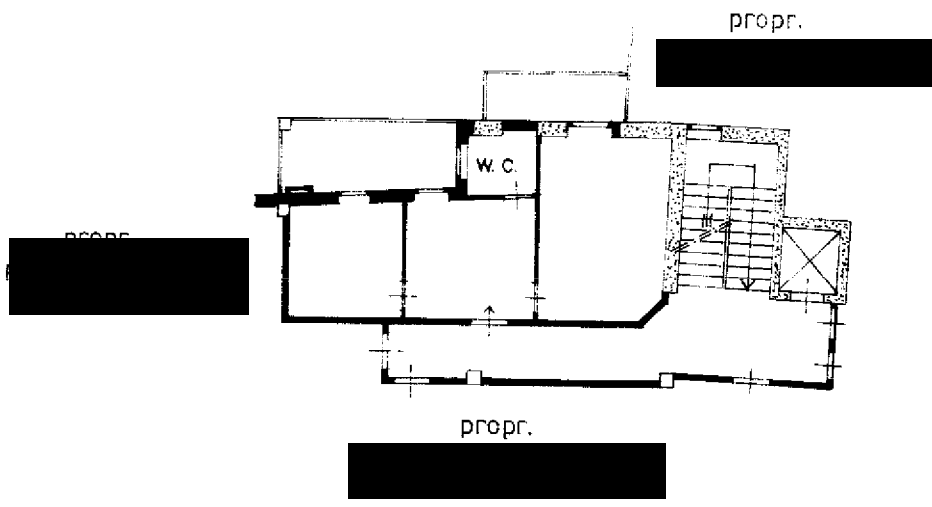

stralcio planimetrico
F996/E - scala 1:1000

ORIENTAMENTO

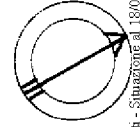

SCALA DI 1:200

Roma - Istituto Nazionale di Catastro e Geografia - P.V.

Comune di FOGGIA (D643) - < Foglio 96 Particella 8723 Suballegato 27 >
Catasto dei F. particellari - Situazione al 18/01/2023 - Interno 12 Piano 3
VICO DE ROSA

Dichiarazione di N.C.
Denuncia di variazione

Compilata dal **GEOMETRA**
(Titolo, cognome e nome)
[Redacted]

RISERVATO ALL'UFFICIO

Identificativi catastali
F. **961E**
8723

Iscritto [Redacted]
della provincia di **FOGGIA** n. **461**