



Sovrapposizione catastale con aerofoto San Severo Foglio 31 particella 10752



San Severo Foglio 31 particella 10752

San Severo Foglio 31 particella 10752 sub. 12



Prospetto



Ingresso

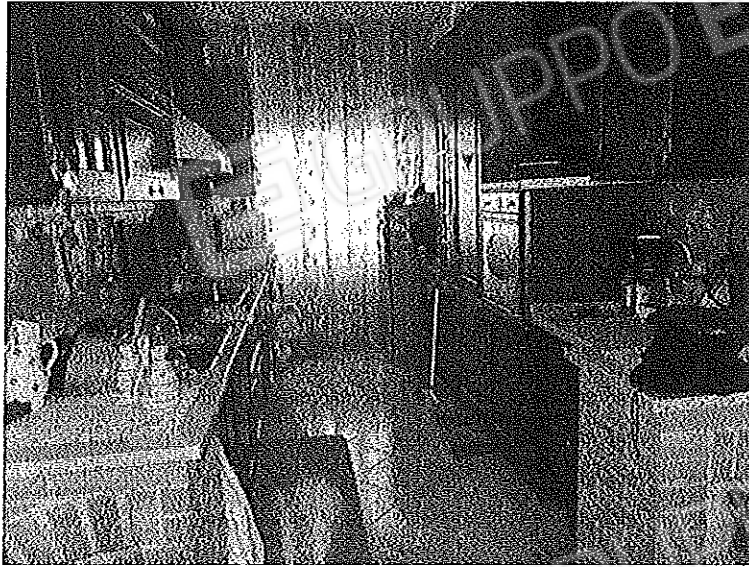

Cucina



Soggiorno

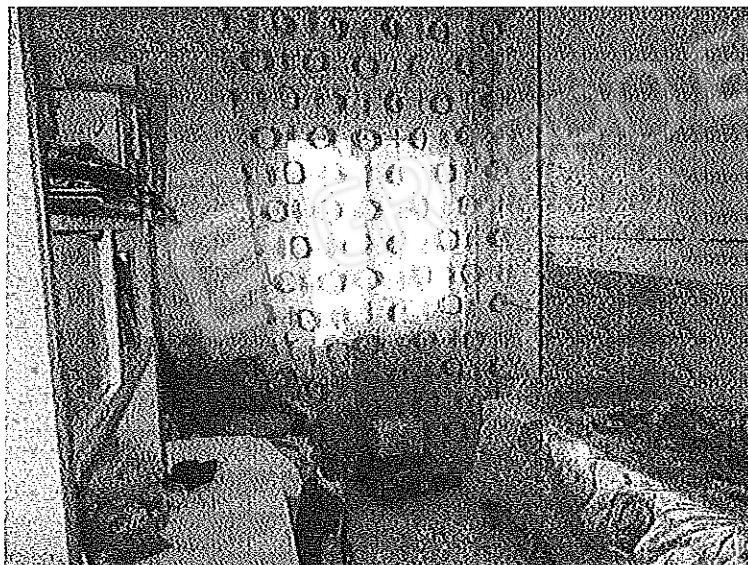

Cameretta



Camera da letto



Bagno

MODULARIO
P. 1. 4. - 001



6117 1077 del 16/6/12
MINISTERO DELLE FINANZE
DIREZIONE GENERALE DEL CATASTO E DEI SERVIZI TECNICI ERARIALI

Mod. B (Nuovo Catasto Edilizio Urbano)

NUOVO CATASTO EDILIZIO URBANO

(D. DECRETO-LEGGE 13 APRILE 1959, N. 618)

Planimetria dell'immobile situato nel Comune di SAN SEVERO Via Craghan
Ditta Gestione L.N.A. CASA - ROMA
Allegata alla dichiarazione presentata all'Ufficio⁽¹⁾ Tecnico Edilizio di Foggia
(1) Ufficio Edilizio del Comune

FABBR. A1 - int. 3

Cortile Ditta soprintestata

Ditta soprintestata

P. 1°

Cucina w.c. h = 3.00

Cortile Ditta soprintestata

ACCERTAMENTO GENERALE DELLA PROPRIETÀ IMMOBILIARE URBANA (R. D. L. 13 aprile 1959, n. 657)

di *C. PIRAD*

Talloncino di riscontro DELLA SCHEDA NUMERO *B B* *80/106* N° 0207393

AVVERTENZA: Il presente talloncino deve essere incollato a cura del dichiarante sulla planimetria riprodotte in una immobile denunciato con la presente edilizia da presentare ai sensi dell'articolo 7 del R. D. L. 13 aprile 1959, n. 657.

ORIENTAMENTO

01297340

SCALA 1:1.20

SPAZIO RISERVATO PER LE ANNOTAZIONI D'UFFICIO

DATA PROT. N°	
	2713

Compilata dal *Geom. Mario So*
(Titolo, nome e cognome del tecnico)

Inscritto all'Albo de *L.N.A. Casa* Foggia
della Provincia di _____

DATA *28 DIC. 1955*

Firma: *Geo. So*

Catasto dei Fabbricati - Situazione al 28/12/2017 - Comune di SAN SEVERO (FG) - Foglio B1 - Particella: 10752 - Subalterno: 12 - VIA ELISA CROGHAN piano I.