

Agenzia delle Entrate
CATASTO FABBRICATI
Ufficio Provinciale di
Foggia

Dichiarazione protocollo n. FG0019485 del 07/02/2018
Planimetria di u.i.u. in Comune di San Ferdinando Di Puglia
Via Marsala civ. 21

Identificativi Catastali:
Sezione:
Foglio: 8
Particella: 1190
Subalterno: 3

Compilata da:
Spina Pietro
Iscritto all'albo:
Geometri
Prov. Barletta Andria Tra N. 215

Scheda n. 1 Scala 1:200

PIANTA PIANO TERRA
H=3,60m

P.lla 1333

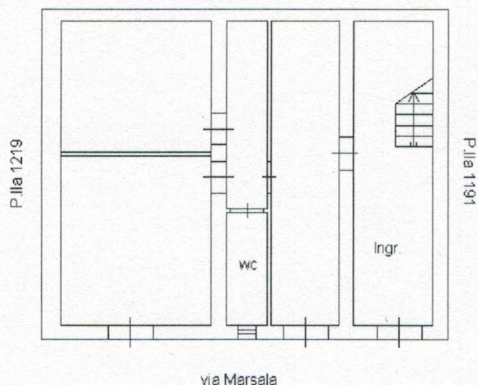

PIANTA PIANO PRIMO
H=3,15m

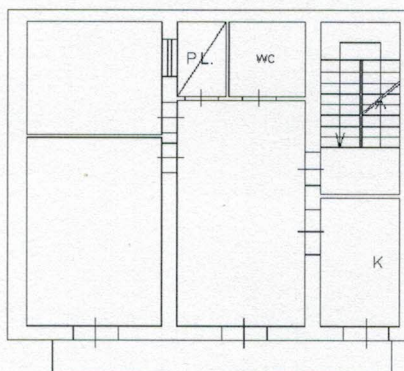

PIANTA PIANO SECONDO
H=2,50m

