

Agenzia delle Entrate
CATASTO FABBRICATI
Ufficio Provinciale di
Foggia

Dichiarazione protocollo n. FG0286780 del 13/11/2013

Planimetria di u.i.u. in Comune di Manfredonia

Viale Foggia

civ. SNC

Identificativi Catastali:

Sezione:

Foglio: 39

Particella: 130

Subalterno: 88

Compilata da:
Palmieri Luigi

Iscritto all'albo:
Ingegneri

Prov. Foggia

N. 654

Scheda n. 1

Scala 1:200

Piano Primo

h: m. 3,00

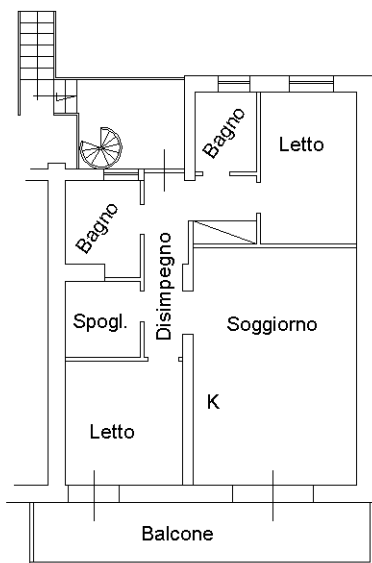

altra u.i.

Viale Foggia

Piano Secondo

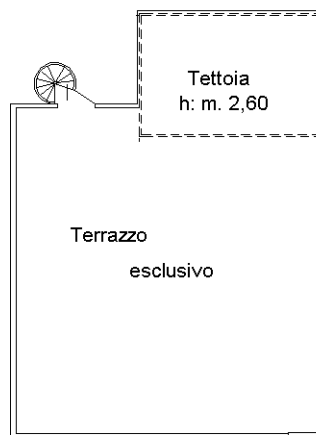

Ultima planimetria in atti

MODULARIO
F. rig. rend. 497



MINISTERO DELLE FINANZE
DIPARTIMENTO DEL TERRITORIO
CATASTO EDILIZIO URBANO (RDL 13-4-1939, n. 652)

MOD. **BN** (CEU)

LIRE
500

MANFREDONIA

via **CORTILE VIA FOGGIA**

civ. **S.M.C.**

Planimetria di u.i.u. in Comune di



Piano terra
Posto macchina scoperto
S= mq9.45
INT. U

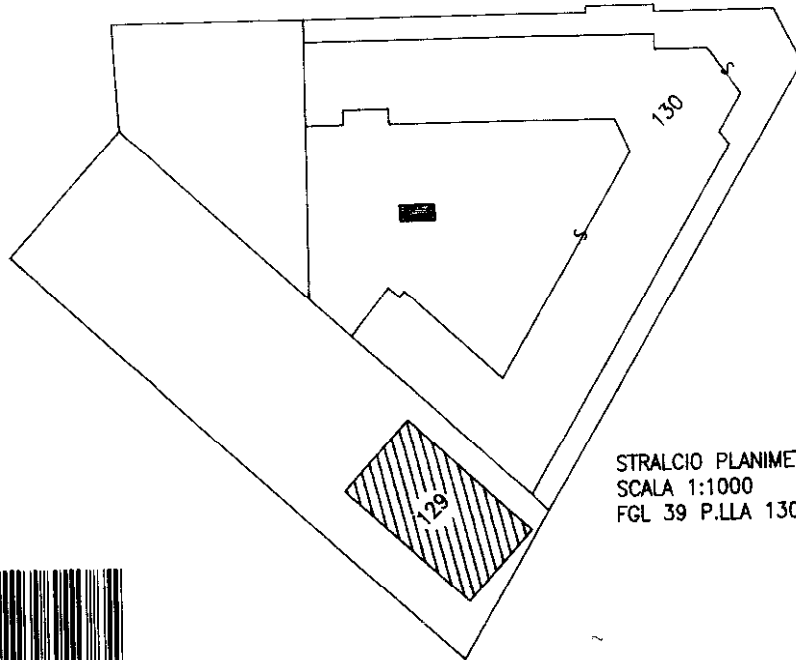

STRALCIO PLANIMETRICO
SCALA 1:1000
FGL 39 P.LLA 130

ORIENTAMENTO

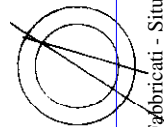

01397843

Ultima planimetria di N.C.

Denuncia di variazione

Data presentazione: 01/12/1997 - Data: 24/02/2024 - n. T76364 - Richiedente: MZZCNL75R65E885K

Totale schede: 1 - Formato di acquisizione: A4(210x297) - n. di stampa richiesto: A4(210x297)

Identificativi catastali

F. **39**
n. **130** sub. **59**

Compilata dal

Arch. **Salvatore Carbonara**

architetto

Foggia

della provincia di

data

Firma



RISERVATO ALL'UFFICIO



Catasto Edilizio Urbano - Situazione al 24/02/2024 - Comune di MANFREDONIA (E885) - < Foglio 39 - Particella 130 - Subalterno 59 >
VIALE FOGGIA n. SNC Interno U Piano T