

**Agenzia del Territorio
CATASTO FABBRICATI
Ufficio Provinciale di
Foggia**

Dichiarazione protocollo n. FG0114380 del 10/05/2004

Planimetria di u.i.u. in Comune di San Severo

Via Vittime Del 3 Aprile 1989

civ. 20

Identificativi Catastali:

Sezione:

Foglio: 29

Particella: 2124

Subalterno: 20

Compilata da:

D'aries Mario Matteo

Iscritto all'albo:

Geometri

Prov. Foggia

N. 1350

Scheda n. 1

Scala 1:200

PIANTA 1° P. SOTTOSTRADA

Hmedia = mt 3.15

Mq = 79.00

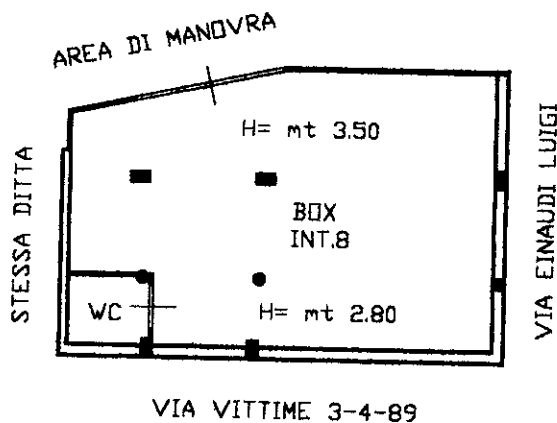

Ultima planimetria in atti





Comune: (FG) SAN SEVERO
Foglio: 29
Scala originale: 1:2000
Dimensione cornice: 534,000 x 378,000 metriProtocollo pratica T402918/2024
25-Gen-2024 19:37:45

N=1300

1 Particella: 2124

E=800



Agenzia delle Entrate
CATASTO FABBRICATI
 Ufficio Provinciale di
 Foggia

ELABORATO PLANIMETRICO
 Compilato da:
 Vasciarelli Nicola
 Iscritto all'albo:
 Ingegneri
 Prov. Foggia N. 2395

Comune di San Severo Protocollo n. FG0166491 del 16/09/2016
 Sezione: Foglio: 29 Particella: 2124 Tipo Mappale n. del
 Dimostrazione grafica dei subalterni Scala 1 : 500

PIANO TERRA

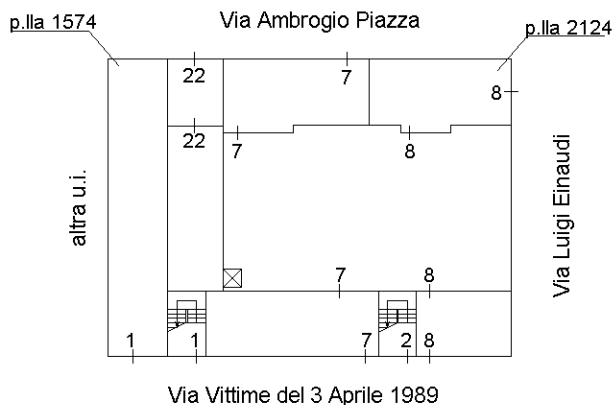

PIANO PRIMO

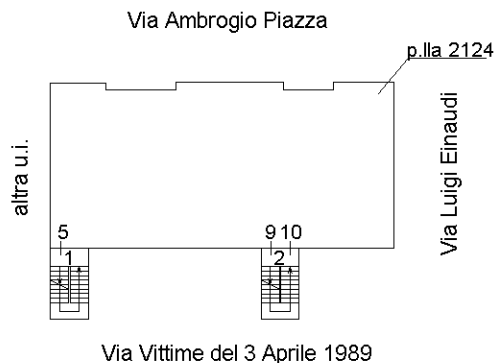

PIANO SECONDO

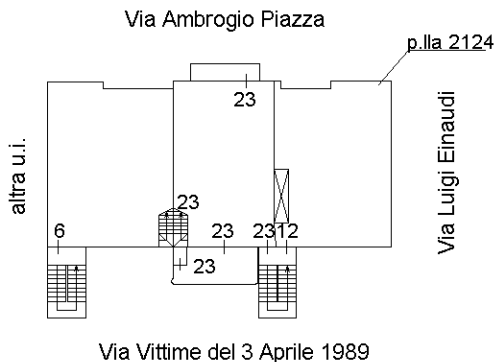

PIANO TERZO

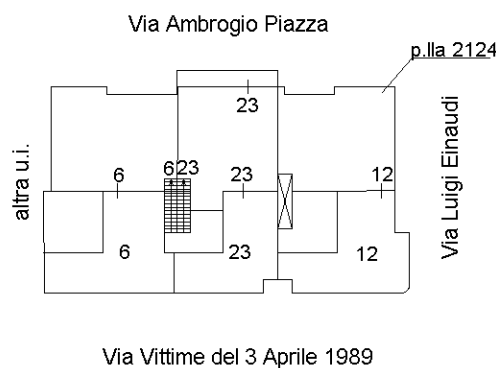

PIANO SECONDO SOTTOSTRADA

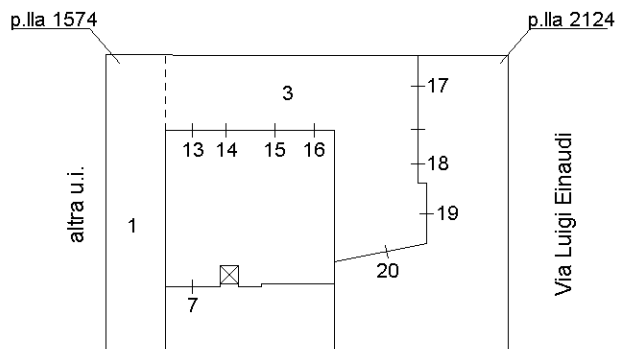

Ultima planimetria in atti