

MOD. BR
F. 17 (art. 487)



MINISTERO DELLE FINANZE
DIREZIONE GENERALE DEL CATASTO E DEI SS.TT.EE.
CATASTO EDILIZIO URBANO (RDL 13-4-1989, n. 852)

LIRE
260

Planimetria di u.i.u. in Comune di Peschici via Loc. MONTESTRIONE CIV.

PIANO TERRA
h. = mt. 2.80

STRADA CONDOMINIALE

PROP. CONDOMINIALE

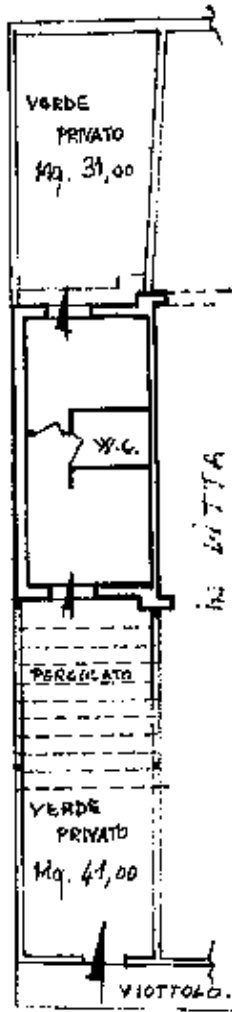

STRALCIO PLANIMETRICO
FOGLIO N° 17 SCALA 1:4.000

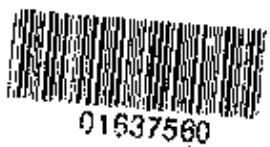
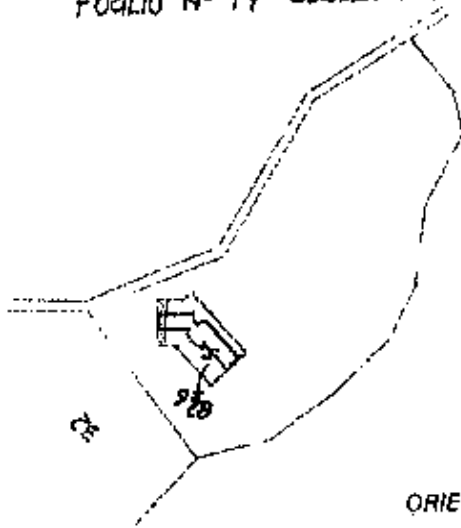

SCALA DEL

Ultima Dichiarazione di N.C.
Denuncia di variazione
Data presentazione: 05/02/1992 - Data: 03/04/2019 - n. T284774 - Richiedente: GRZNTN60M20D969A
Tombe scheda di acquisizione: 17/02/2019 - n. 4(29092097) - Forma di stampa richiesta: A4(210x297)
F. 17
n. 826 sub. 12
della provincia di Foggia
data 25-12-91 Firma

Compilata dal GEOMETRA
UOMO R
FOGGIA

RISERVATO ALL'UFFICIO

Item 91
Catasto dei Popolani - Situazione al 03/04/2019 - Comune di PESCHICI (G487) - < Foglio: 17 - Particella: 826 - Subalterno: 12 >
LOCALITA' MONTESTRIONE piano: T.

LOTTO D

PLANIMETRIA ABITAZIONE CAT. A/4

SCALA 1:200

H= m 2,77

PIANO TERRA

PROPR. CONDOMINIALE

ALTRA U.I.

LEGENDA:

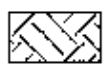

SUPERF. SCOPERTE
(VERDE PRIVATO)

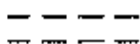

PERGOLATO

CONFINE PROPRIETA'

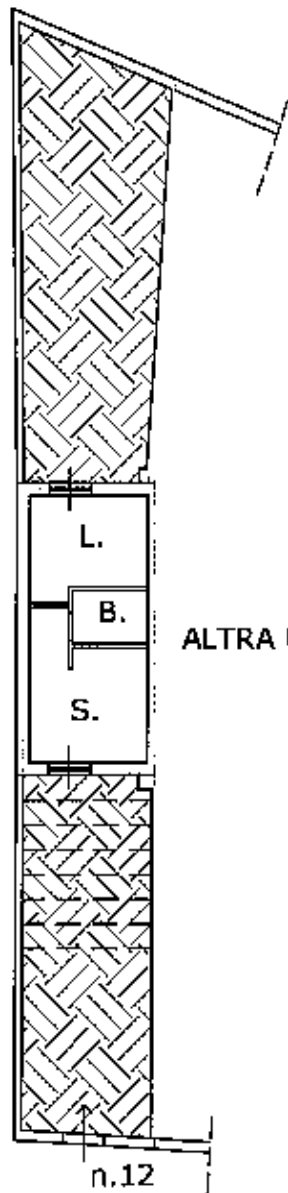

ORIENTAMENTO:

NORD

APPARTAMENTO SITO IN PESCHICI (FG)
LOCALITA' MONTESTRIONE



PESCHICI - FOGLIO 17 - PARTICELLA N. 826 SUB. 12 - P. T

