

MODIFICAZIONE
1 fog. cont. 497



MINISTERO DELLE FINANZE
DIPARTIMENTO DEL TERRITORIO

CATASTO EDILIZIO URBANO (RDL 13-4-1939, n. 652)

MOD. BR. (G.F.U.)

500

Planimetria di u.i.g. in Comune di **VIESTE** via **D. ALIGHIERI** civ. **123**

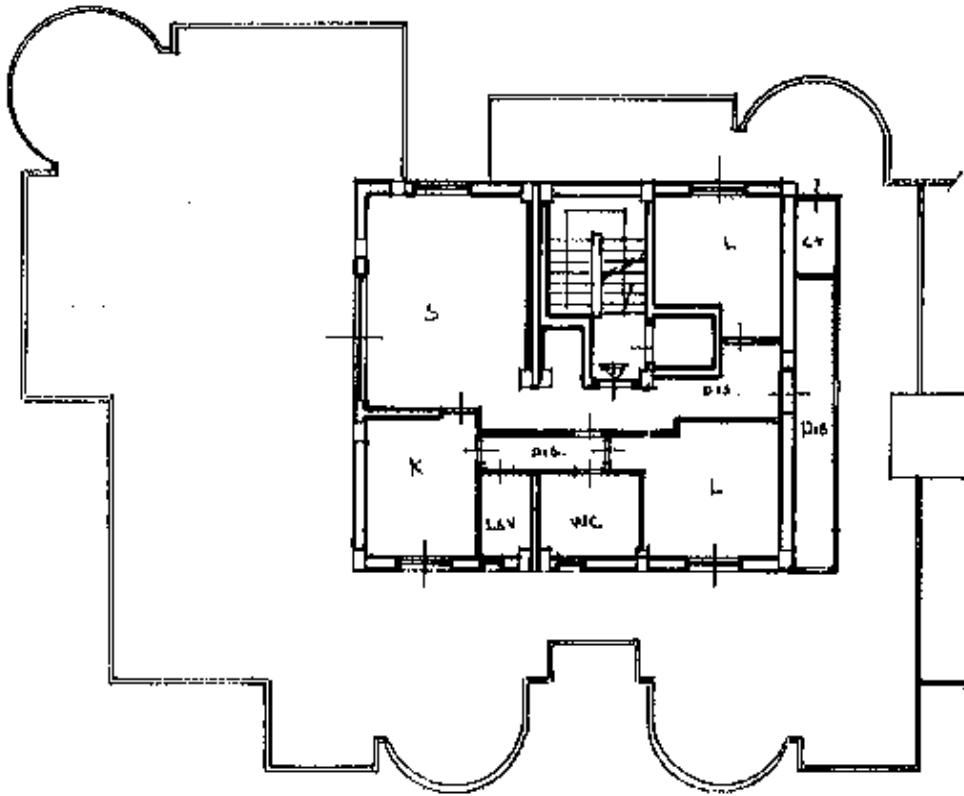

PIANO TERZO

ABITAZIONE INT.

M² ml 3.00

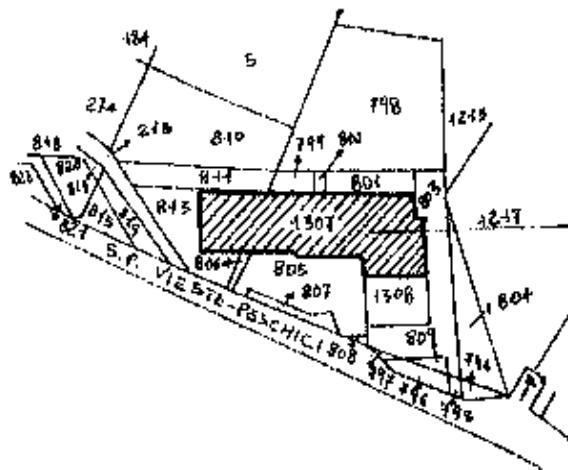

STRALCIO CATASTALE

F. 4 SCALA 1:2000

UBICAZIONE

ORIENTAMENTO



SCALA DI 1:2000

Dichiarazione di N.C.

Computato dal C/cont.

RESERVATO ALL'UFFICIO

Ultima planimetria in atto

Data presentazione: 13/04/2001 - Data: 03/04/2019 - n. T284769 - Richiedente: GRZNTN60M20D969A

Totale schede: 1 - Formato di acquisizione: A4(210x297) e Formato stampa richiesto: A4(210x297)

Catasto dei Fabbricati - Situazione al 03/04/2019 - Comune di VIESTE (I.858) - < Foglio: 14 - Particella: 1307 - Subalterno: 13 >
VIADANTE ALIGHIERI n. 123 piano: 3 interno: 9 scala: A;

LOTTO A

PLANIMETRIA ABITAZIONE CAT. A/3



SCALA 1:200

H= m 2,77

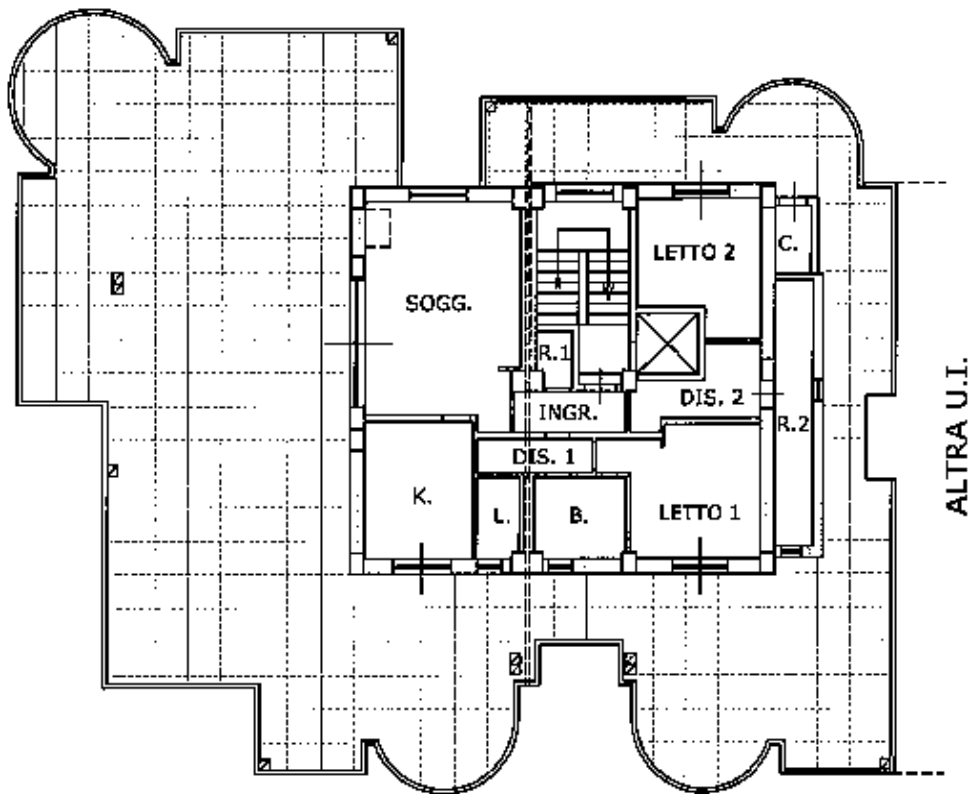
PIANO TERZO



LEGENDA:

-  CANNE FUMARIE
-  SUP. SCOPERTE
-  GIUNTO TECNICO

ORIENTAMENTO:

NORD

APPARTAMENTO SITO IN VIESTE (FG)
VIA DANTE ALIGHIERI N. 123



VIESTE - FOGLIO 14 - PARTICELLA N. 1307 SUB. 13 - p. 3°



MODELLO
L. n. 497



MINISTERO DELLE FINANZE
DIPARTIMENTO DEL TERRITORIO
CATASTO EDILIZIO URBANO (RDL 13-4-1939, n. 852)

MOD. EN (CEU)

L. 500
500

Planimetria di u.l.u. in Comune di VIESTE via D. ALIGHIERI civ. 149

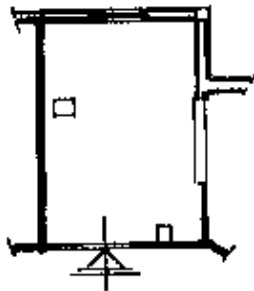

PIANO S1
AUTORIMESSA NR. 22.00 N. 33
H = m 3.00

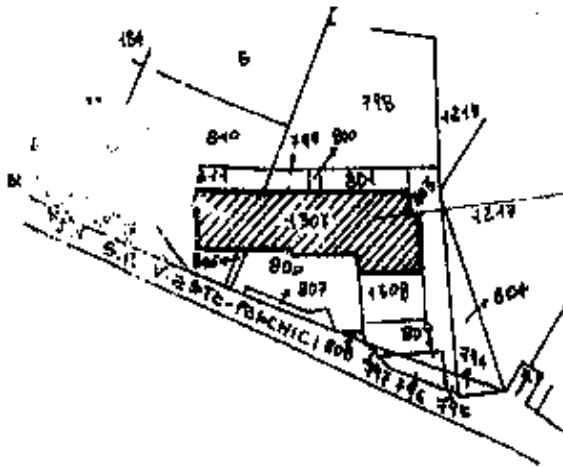

STRALCIO CATASTALE
F.º 14 SCALA 1:2000
UBICAZIONE

ORIENTAMENTO



SCALA DI

Dichiarazione di N.C.

Completata dal GEOM. [REDACTED]
(Titolo, cognome e nome)

RISERVATO ALL'UFFICIO

123672/01

Ultimo piano di invariazione

Data presentazione: 13/04/2001 - Data: 03/04/2019 - n. T284772 - Richiedente: GRZNTN60M20D969A

Totale schede: 4 - Formato di acquisizione: A4(210x297) - Formato stampa richiesto: A4(210x297)

n. 1307 sub 78 data 31 MAR 2001 Firma

Catasto del Fabbricati - Situazione al 03/04/2019 - Comune di VIESTE (L.858) - < Foglio: 14 - Particella: 1307 - Subalterno: 78 >
VIA D. ALIGHIERI N. 119 piano: S1;

Firmato Da: GRAZIANO ANTONIO Emesso Da: ARUBAPEC S.P.A. ING CA 3 Serial#: 21350d407c586b1da73a75ac2320a8b7

LOTTO A

PLANIMETRIA BOX AUTO CAT. C/6

SCALA 1:100

H= m 2,96

PIANO S.1

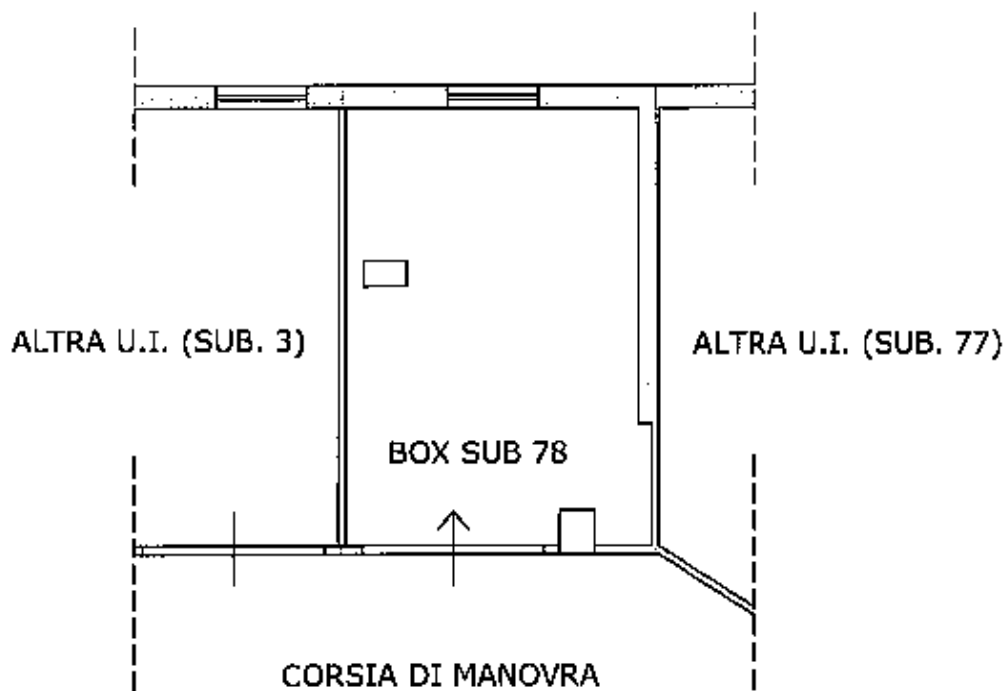

CONFINE PROPRIETA'

ORIENTAMENTO:

BOX AUTO SITO IN VIESTE (FG)
VIA DANTE ALIGHIERI N. 119



VIESTE - FOGLIO 14 - PARTICELLA N. 1307 SUB. 78 - p. S1

