



DIREZIONE GENERALE DEL CATASTO EDILIZIO URBANO

CATASTO EDILIZIO URBANO

VIESTE

D. ALIGHIERI

8N
500
117-123

PIANO S+1

UFFICIO

H: ml. 3.00

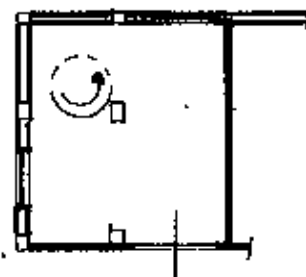

PIANO TERRA

H: ml. 3.50

UFFICIO INT. 1

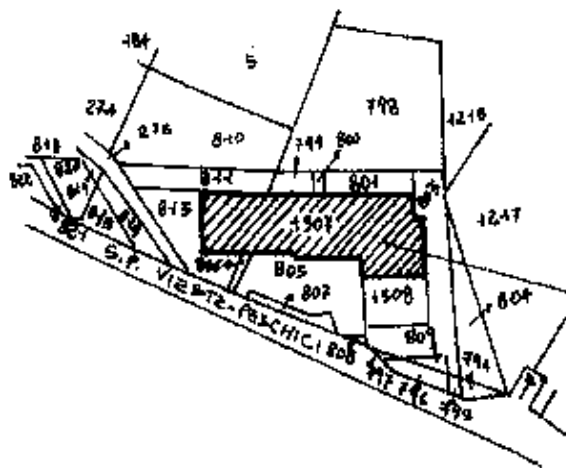
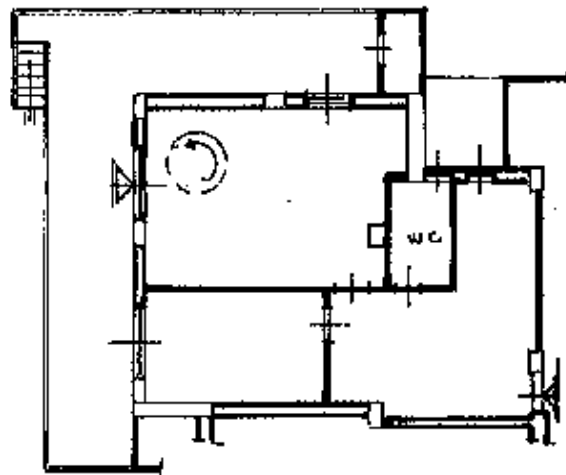

STRALCIO CATASTALE

F. 14 SCALA 1:2000

UBICAZIONE

ORIENTAMENTO



SCALA DI

Catasto Edilizio Urbano - Situazione al 03/04/2019 - Comune di VIESTE (L.858) - < Foglio: 14 - Particella: 1307 - Subalterno: 3 >
VIESTE - D. ALIGHIERI n. 117 n. 123 piano: S+1 interno: 1 scala: A;

Ultima planimetria in atti

Data presentazione: 13/04/2001 - Data: 03/04/2019 - n. T284770 - Richiedente: GRZNTN60M20D969A

Totale schede: 1 - Formato di acquisizione: A4(210x297) - Formato stampa richiesto: A4(210x297)

31 MAR 2007

LOTTO B

PLANIMETRIA UFFICIO CAT. A/10

SCALA 1:100

H= m 2,87

PIANO S.1

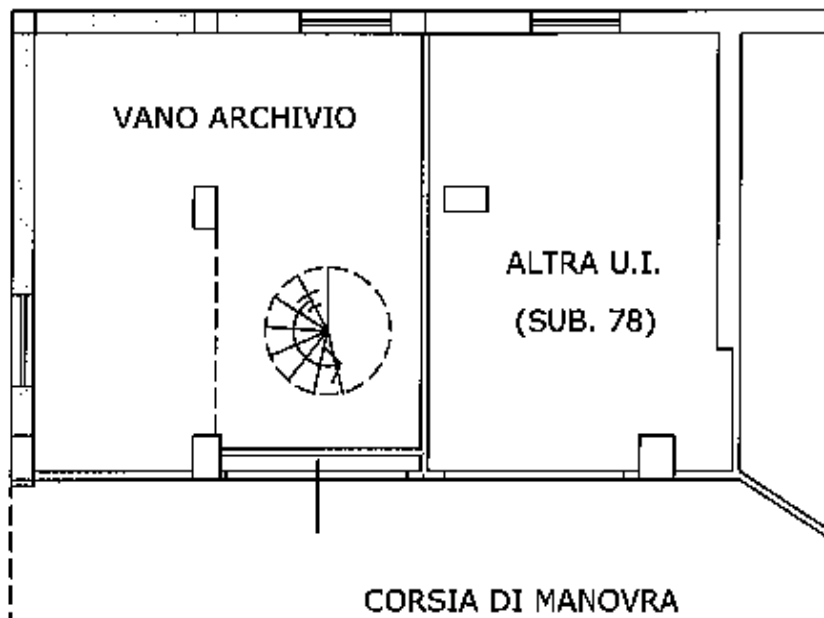

VIESTE - FOGLIO 14 - PARTICELLA N. 1307 SUB. 3 - p. S1-T

INGRESSO
AUTORIMESSE

LEGENDA:

----- FOGLIO IN CARTONGESSO
CONFINI PROPRIETA'

ORIENTAMENTO:

APPARTAMENTO SITO IN VIESTE (FG)
VIA DANTE ALIGHIERI N. 117-123



LOTTO B

PLANIMETRIA UFFICIO CAT. A/10

SCALA 1:100

H= m 3,50

PIANO TERRA

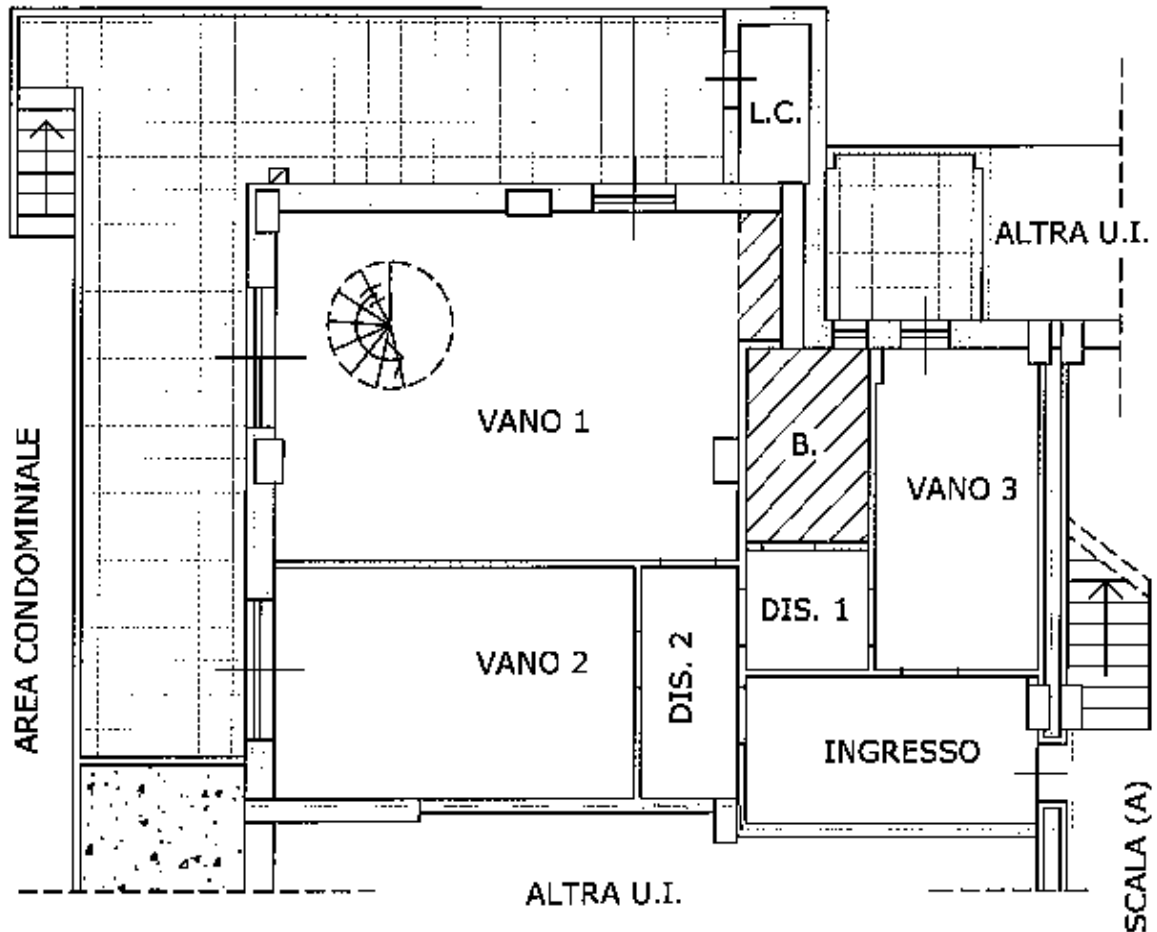

LEGENDA:



FIORIERE



H= m 2,50

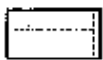

SUP. SCOPERTE

CONFINI PROPRIETA'

ORIENTAMENTO:

BOX AUTO SITO IN VIESTE (FG)
VIA DANTE ALIGHIERI N. 117-123

NORD



VIESTE - FOGLIO 14 - PARTICELLA N. 1307 SUB. 3 - P. S1-T

