

# TRIBUNALE DI FOGGIA

Esecuzioni Immobiliari

*Dott. Michele PALAGANO*

**R.G.Es. n. 41/2022**

---

## RELAZIONE DI STIMA

ALLEGATO V

Documentazione Fotografica

COMUNE DI RODI GARGANICO (FG)

LOTTO 1: APPARTAMENTO  
FG 19 PART.918 SUB 4

PIANO TERRA  
(h=3,80 m)

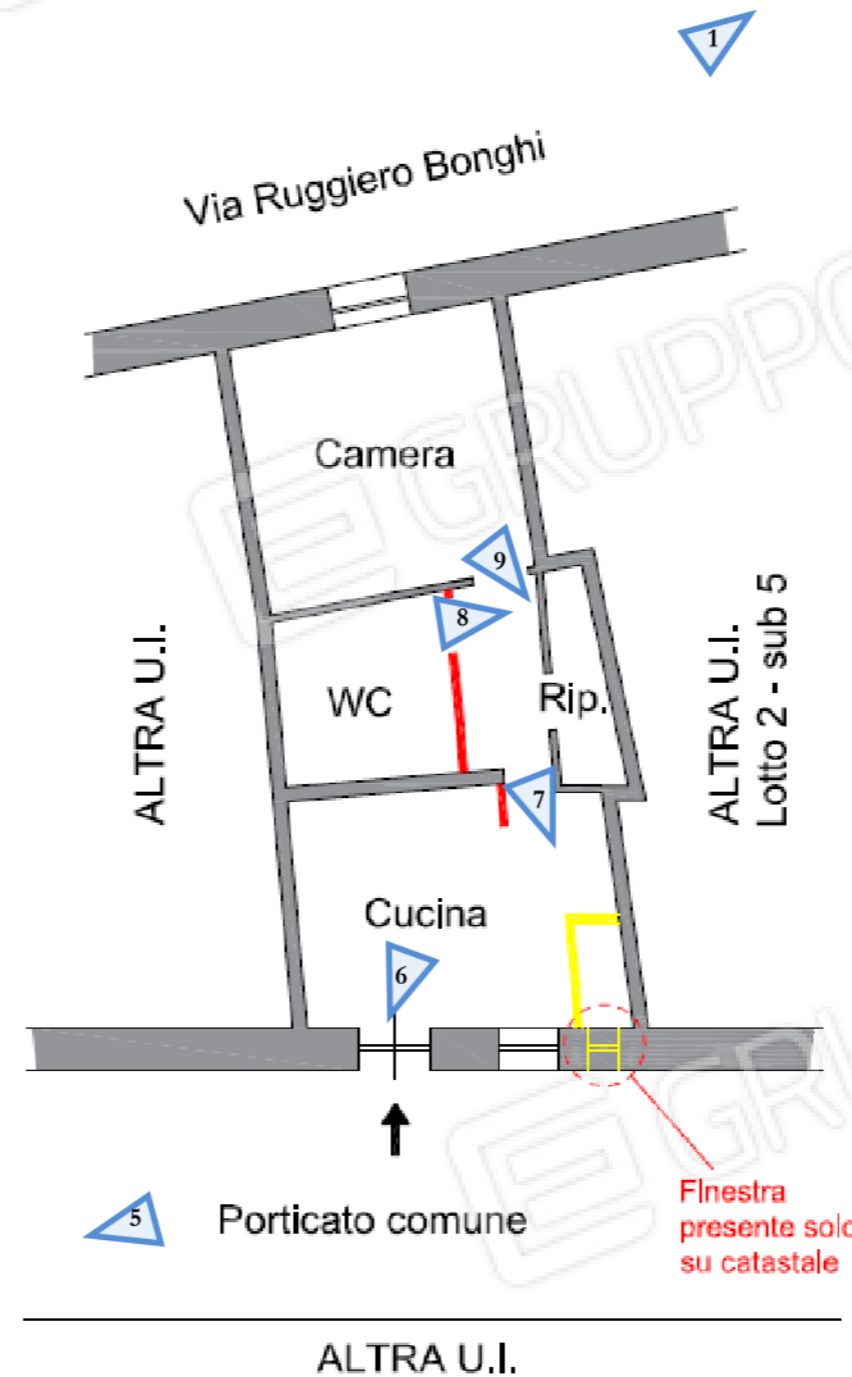

- Tramezzi presenti in sede di sopralluogo ma non su catastale
- Tramezzi presenti solo su catastale

Ing. Daniele RUSSO  
Via Ruffilli 3 – 71122 Foggia (FG)  
Email:ing.d.russo@virgilio.it Pec: danielle.russo1@ingpec.eu



Ing. Daniele RUSSO  
Via Ruffilli 3 – 71122 Foggia (FG)  
Email:ing.d.russo@virgilio.it Pec: danielle.russo1@ingpec.eu



5

6



7

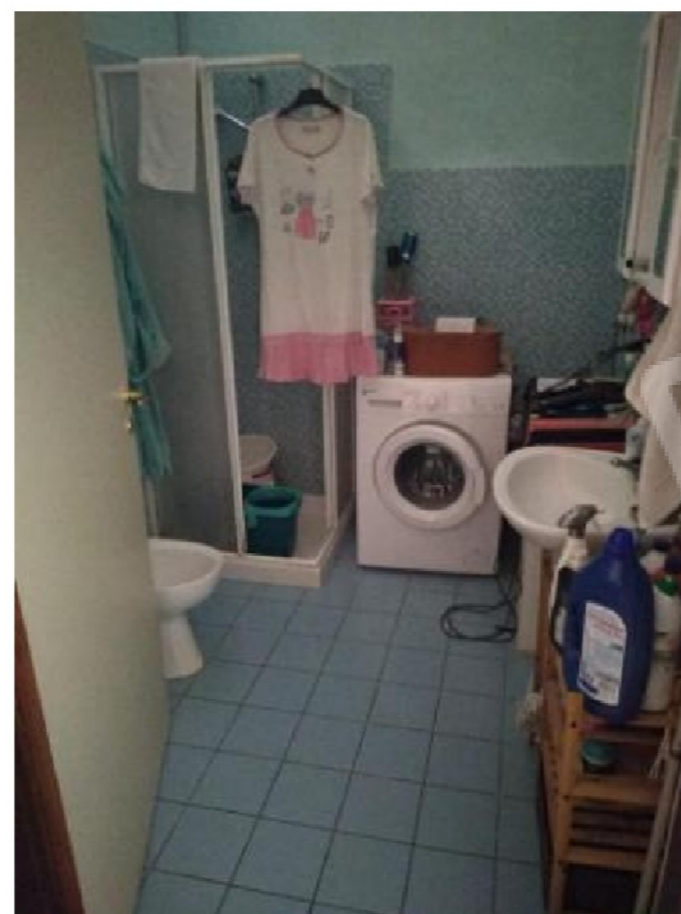

8

9





Ing. Daniele RUSSO  
Via Ruffilli 3 - 71122 Foggia (FG)  
Email:ing.d.russo@virgilio.it Pec: danielle.russo1@ingpec.eu

COMUNE DI RODI GARGANICO (FG)

LOTTO 2: APPARTAMENTO  
FG 19 PART.918 SUB 5

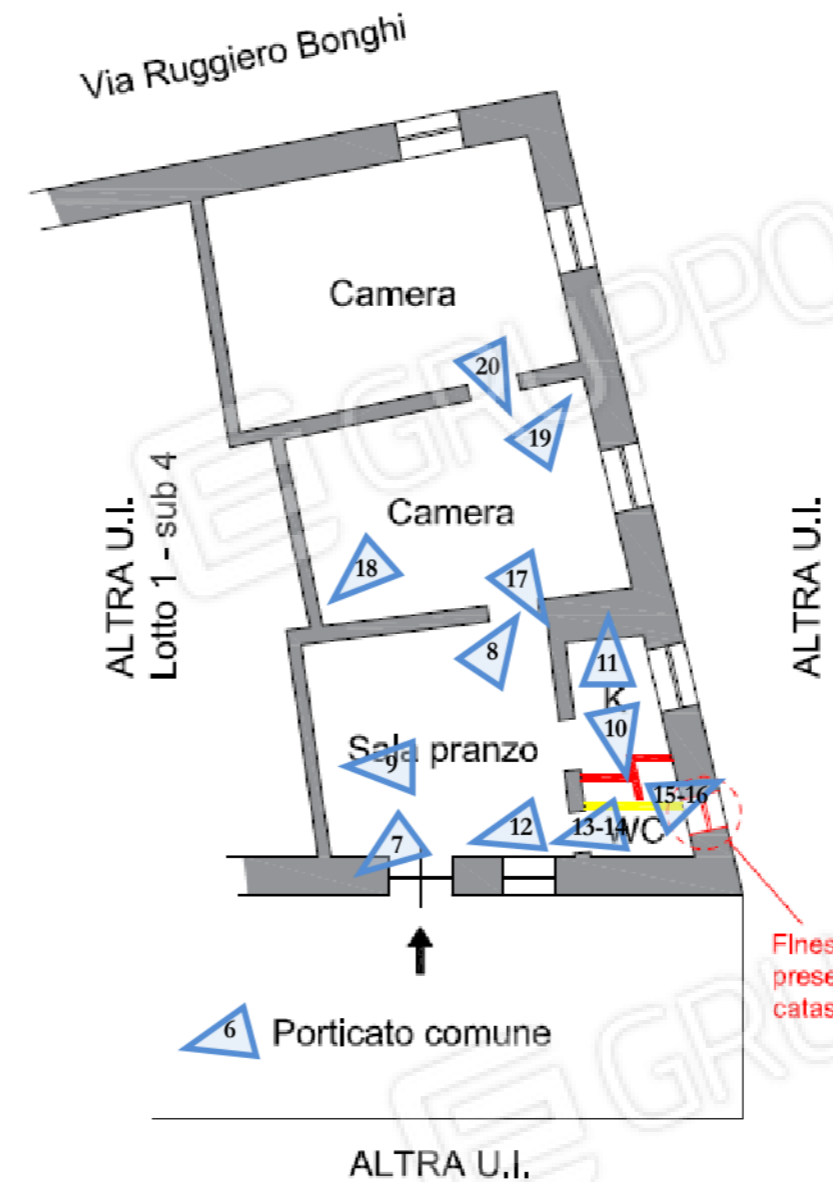
PIANO TERRA  
(h=3,80 m)



 Tramezzi presenti in sede di sopralluogo ma non su catastale

 Tramezzi presenti solo su catastale

Ing. Daniele RUSSO  
Via Ruffilli 3 – 71122 Foggia (FG)  
Email:ing.d.russo@virgilio.it Pec: danielle.russo1@ingpec.eu

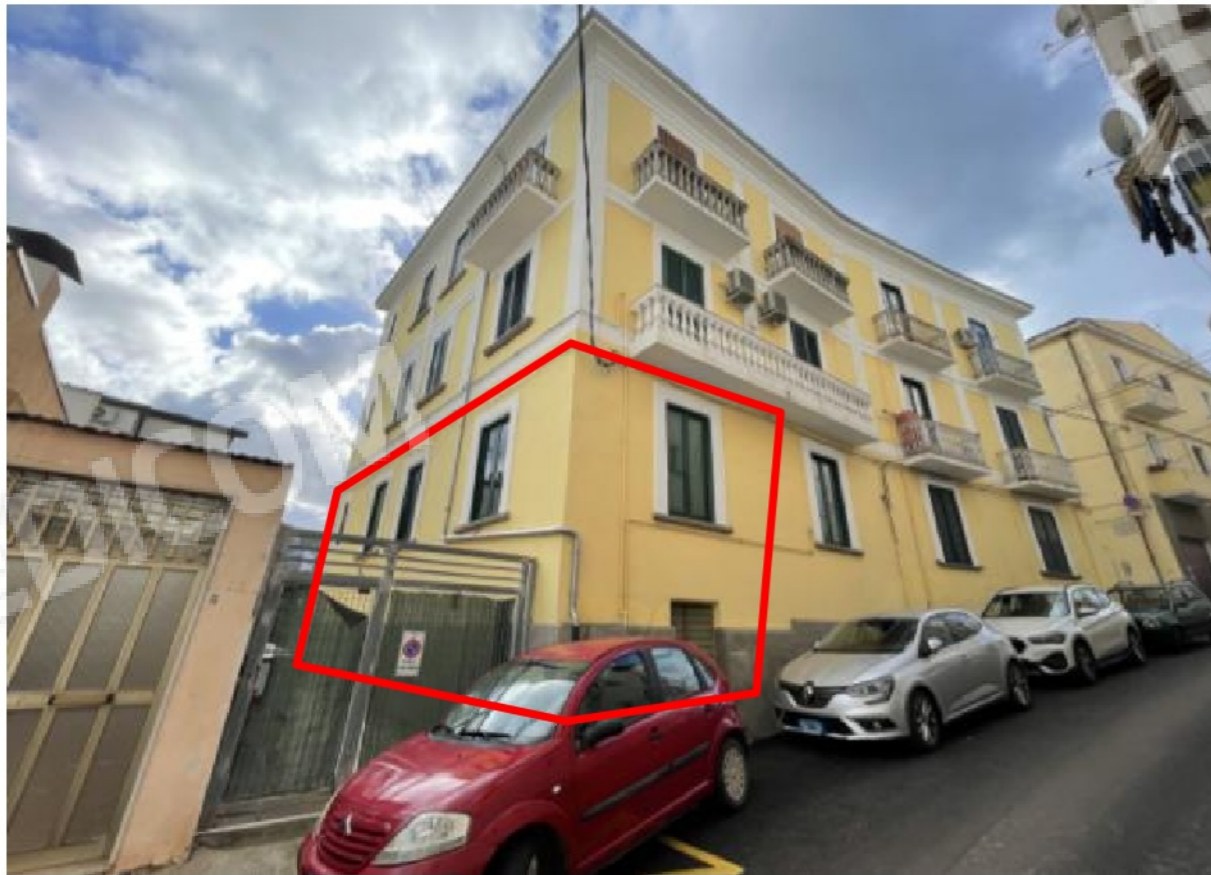

Ing. Daniele RUSSO  
Via Ruffilli 3 – 71122 Foggia (FG)  
Email:ing.d.russo@virgilio.it Pec: danielle.russo1@ingpec.eu



Ing. Daniele RUSSO  
Via Ruffilli 3 – 71122 Foggia (FG)  
Email:ing.d.russo@virgilio.it Pec: danielle.russo1@ingpec.eu



Ing. Daniele RUSSO  
Via Ruffilli 3 – 71122 Foggia (FG)  
Email:ing.d.russo@virgilio.it Pec: danielle.russo1@ingpec.eu





5

Ing. Daniele RUSSO  
Via Ruffilli 3 – 71122 Foggia (FG)  
Email:ing.d.russo@virgilio.it Pec: danielle.russo1@ingpec.eu



Ing. Daniele RUSSO  
Via Ruffilli 3 – 71122 Foggia (FG)  
Email:ing.d.russo@virgilio.it Pec: danielle.russo1@ingpec.eu

COMUNE DI RODI GARGANICO (FG)

LOTTO 3: APPARTAMENTO  
FG 19 PART.918 SUB 9

PIANO SECONDO  
(h=4,00 m)

Via Ruggiero Bonghi

Balcone non  
presente su  
catastale

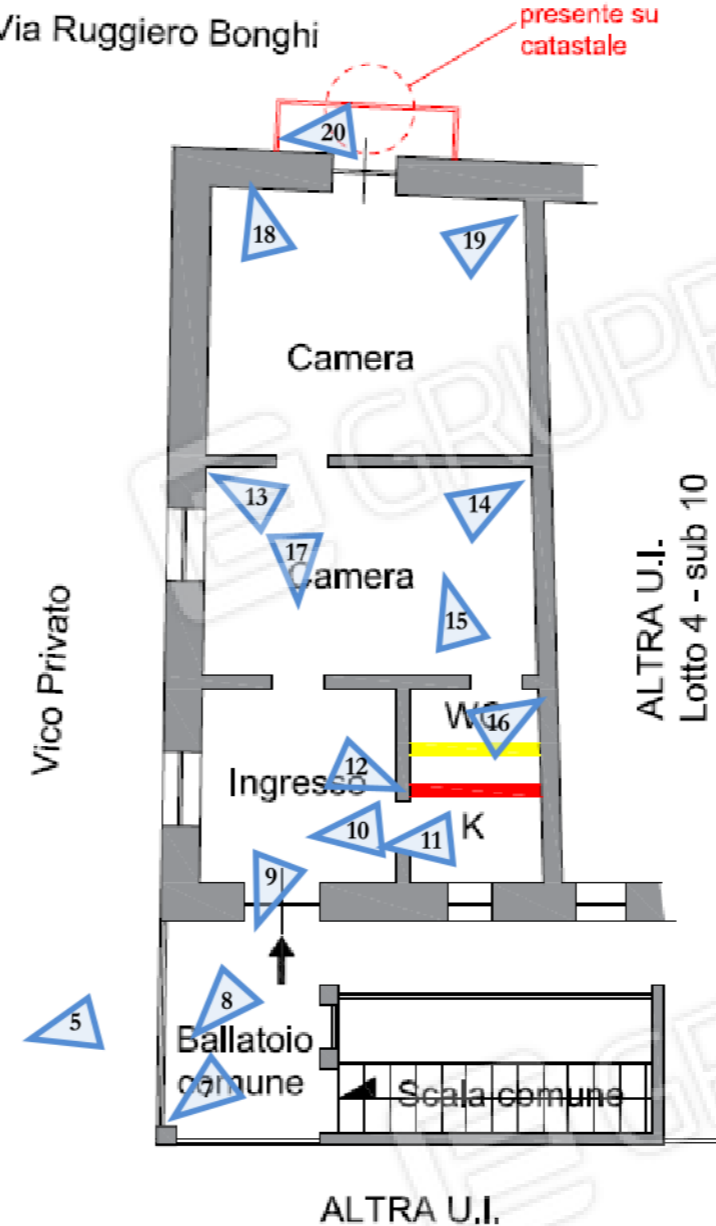

- ▬ Tramezzi presenti in sede di sopralluogo ma non su catastale
- ▬ Tramezzi presenti solo su catastale

Ing. Daniele RUSSO

Via Ruffilli 3 - 71122 Foggia (FG)

Email: ing.d.russo@virgilio.it Pec: danielle.russo1@ingpec.eu



Ing. Daniele RUSSO  
Via Ruffilli 3 – 71122 Foggia (FG)  
Email:ing.d.russo@virgilio.it Pec: danielle.russo1@ingpec.eu



Ing. Daniele RUSSO  
Via Ruffilli 3 – 71122 Foggia (FG)  
Email:ing.d.russo@virgilio.it Pec: danielle.russo1@ingpec.eu



9



10



11



12



Ing. Daniele RUSSO  
Via Ruffilli 3 – 71122 Foggia (FG)  
Email:ing.d.russo@virgilio.it Pec: danielle.russo1@ingpec.eu



Ing. Daniele RUSSO  
Via Ruffilli 3 – 71122 Foggia (FG)  
Email:ing.d.russo@virgilio.it Pec: danielle.russo1@ingpec.eu



Ing. Daniele RUSSO  
Via Ruffilli 3 – 71122 Foggia (FG)  
Email:ing.d.russo@virgilio.it Pec: danielle.russo1@ingpec.eu



COMUNE DI RODI GARGANICO (FG)

LOTTO 4: APPARTAMENTO  
FG 19 PART.918 SUB 10

PIANO SECONDO  
(h=4,00 m)

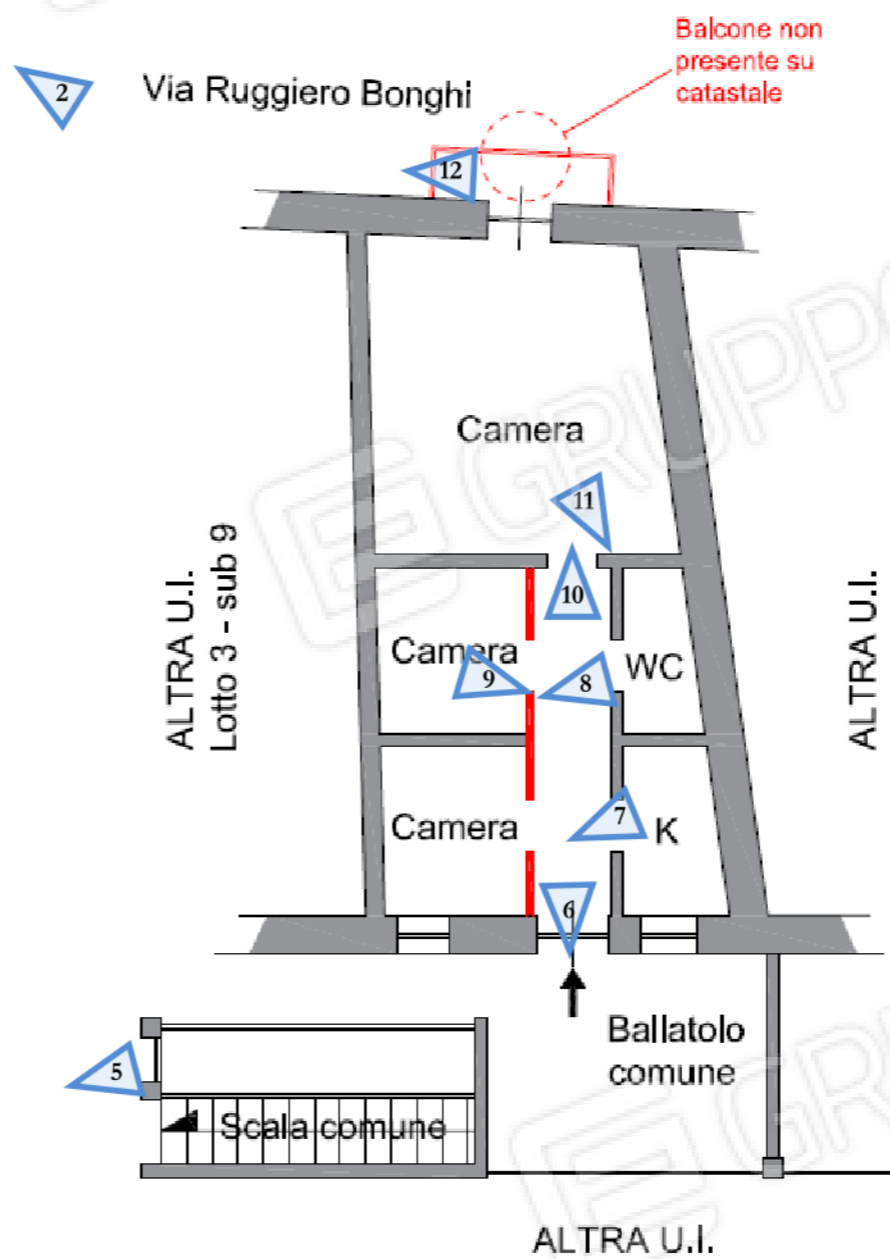

- ▬ Tramezzi presenti in sede di sopralluogo ma non su catastale
- ▬ Tramezzi presenti solo su catastale

Ing. Daniele RUSSO  
Via Ruffilli 3 – 71122 Foggia (FG)  
Email:ing.d.russo@virgilio.it Pec: danielle.russo1@ingpec.eu



Ing. Daniele RUSSO  
Via Ruffilli 3 – 71122 Foggia (FG)  
Email:ing.d.russo@virgilio.it Pec: danielle.russo1@ingpec.eu



5



6

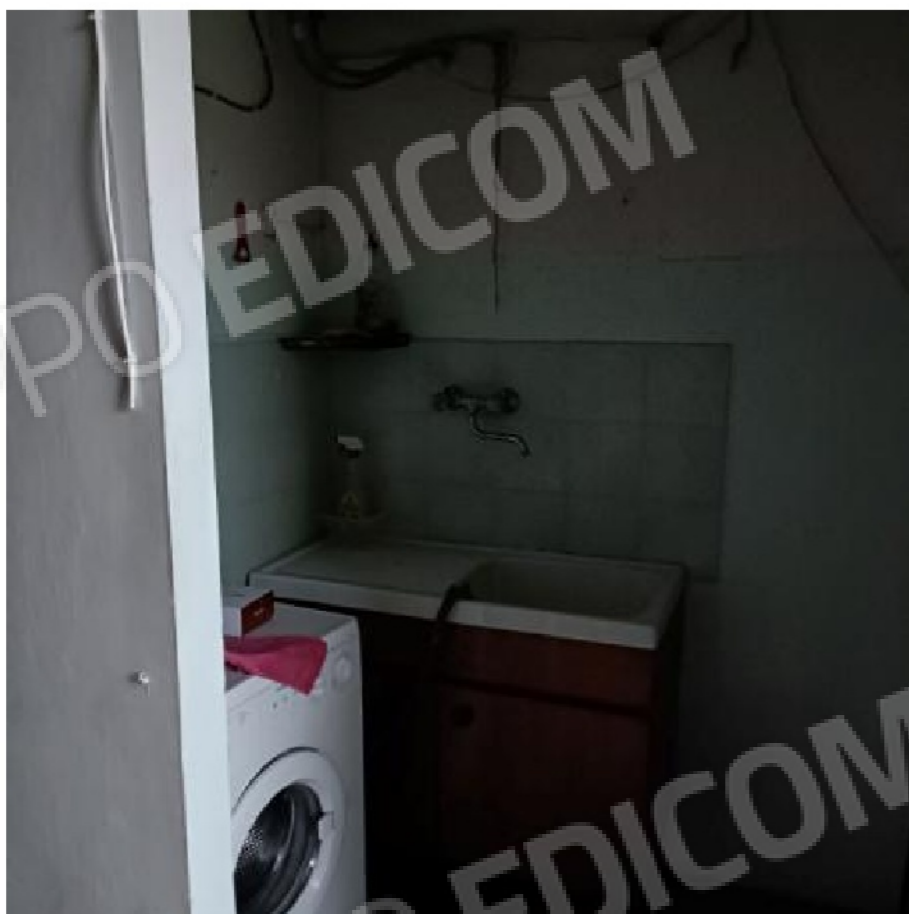

7



8

Ing. Daniele RUSSO  
Via Ruffilli 3 - 71122 Foggia (FG)  
Email:ing.d.russo@virgilio.it Pec: danielle.russo1@ingpec.eu



9



10



11



12



Ing. Daniele RUSSO  
Via Ruffilli 3 – 71122 Foggia (FG)  
Email:ing.d.russo@virgilio.it Pec: danielle.russo1@ingpec.eu

COMUNE DI RODI GARGANICO (FG)

LOTTO 5: APPARTAMENTO  
FG 19 PART.918 SUB 11

PIANO SECONDO  
(h=4,00 m)

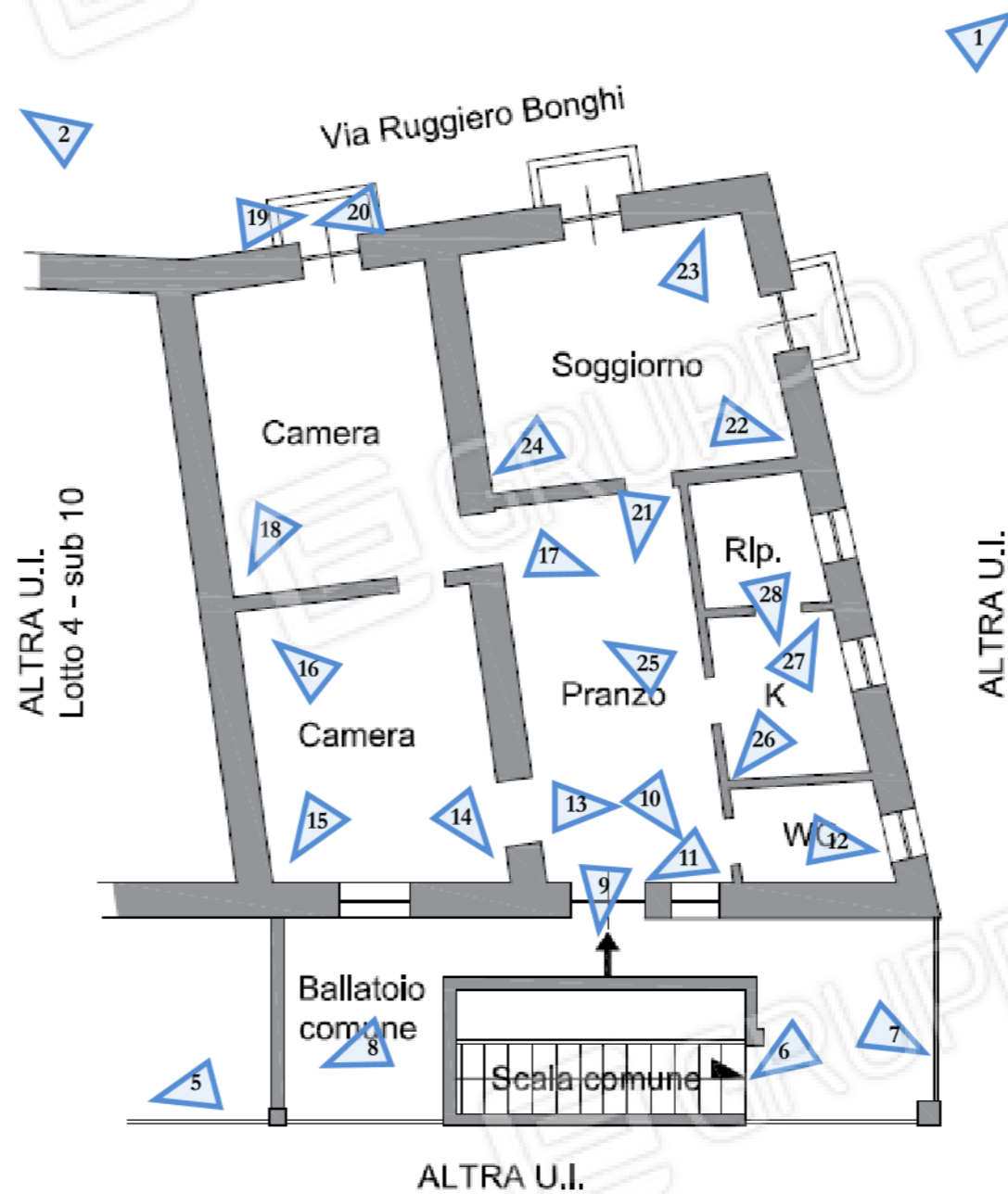

Ing. Daniele RUSSO  
 Via Ruffilli 3 – 71122 Foggia (FG)  
 Email:ing.d.russo@virgilio.it Pec: danielle.russo1@ingpec.eu



Ing. Daniele RUSSO  
Via Ruffilli 3 – 71122 Foggia (FG)  
Email:ing.d.russo@virgilio.it Pec: danielle.russo1@ingpec.eu



5



6



7



8



Ing. Daniele RUSSO  
Via Ruffilli 3 – 71122 Foggia (FG)  
Email:ing.d.russo@virgilio.it Pec: danielle.russo1@ingpec.eu



Ing. Daniele RUSSO  
Via Ruffilli 3 – 71122 Foggia (FG)  
Email:ing.d.russo@virgilio.it Pec: danielle.russo1@ingpec.eu





13



14



15



16



Ing. Daniele RUSSO  
Via Ruffilli 3 – 71122 Foggia (FG)  
Email:ing.d.russo@virgilio.it Pec: danielle.russo1@ingpec.eu



Ing. Daniele RUSSO  
Via Ruffilli 3 – 71122 Foggia (FG)  
Email:ing.d.russo@virgilio.it Pec: danielle.russo1@ingpec.eu



Ing. Daniele RUSSO  
Via Ruffilli 3 – 71122 Foggia (FG)  
Email:ing.d.russo@virgilio.it Pec: danielle.russo1@ingpec.eu

25

26



27

28



Ing. Daniele RUSSO  
Via Ruffilli 3 – 71122 Foggia (FG)  
Email:ing.d.russo@virgilio.it Pec: danielle.russo1@ingpec.eu

COMUNE DI RODI GARGANICO (FG)

LOTTO 6: APPARTAMENTO  
FG 19 PART.923 SUB 6

PIANO SECONDO  
(h=3,40 m)

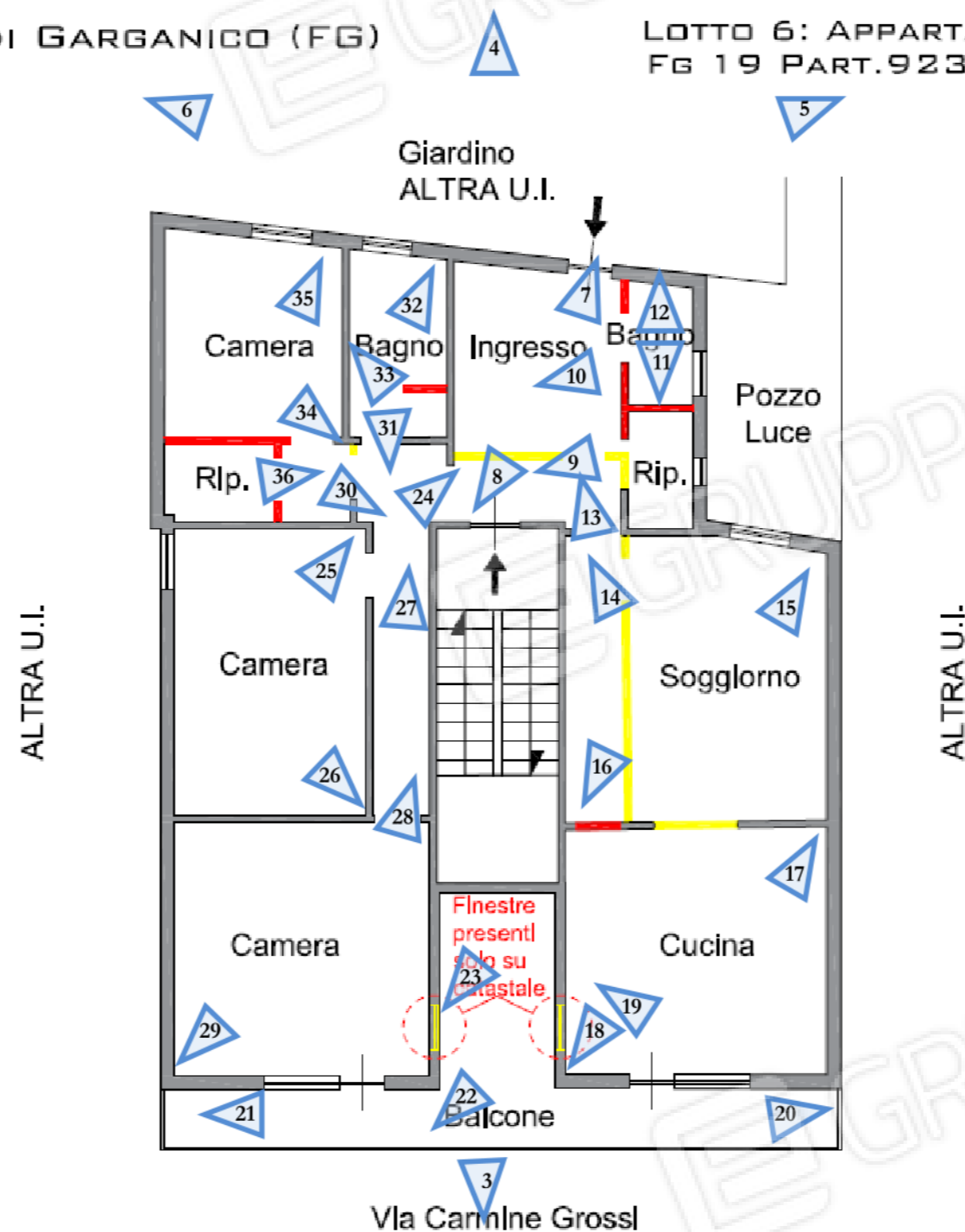

- █ Tramezzi presenti in sede di sopralluogo ma non su catastale
- █ Tramezzi presenti solo su catastale

Ing. Daniele RUSSO  
Via Ruffilli 3 - 71122 Foggia (FG)  
Email:ing.d.russo@virgilio.it Pec: danielle.russo1@ingpec.eu

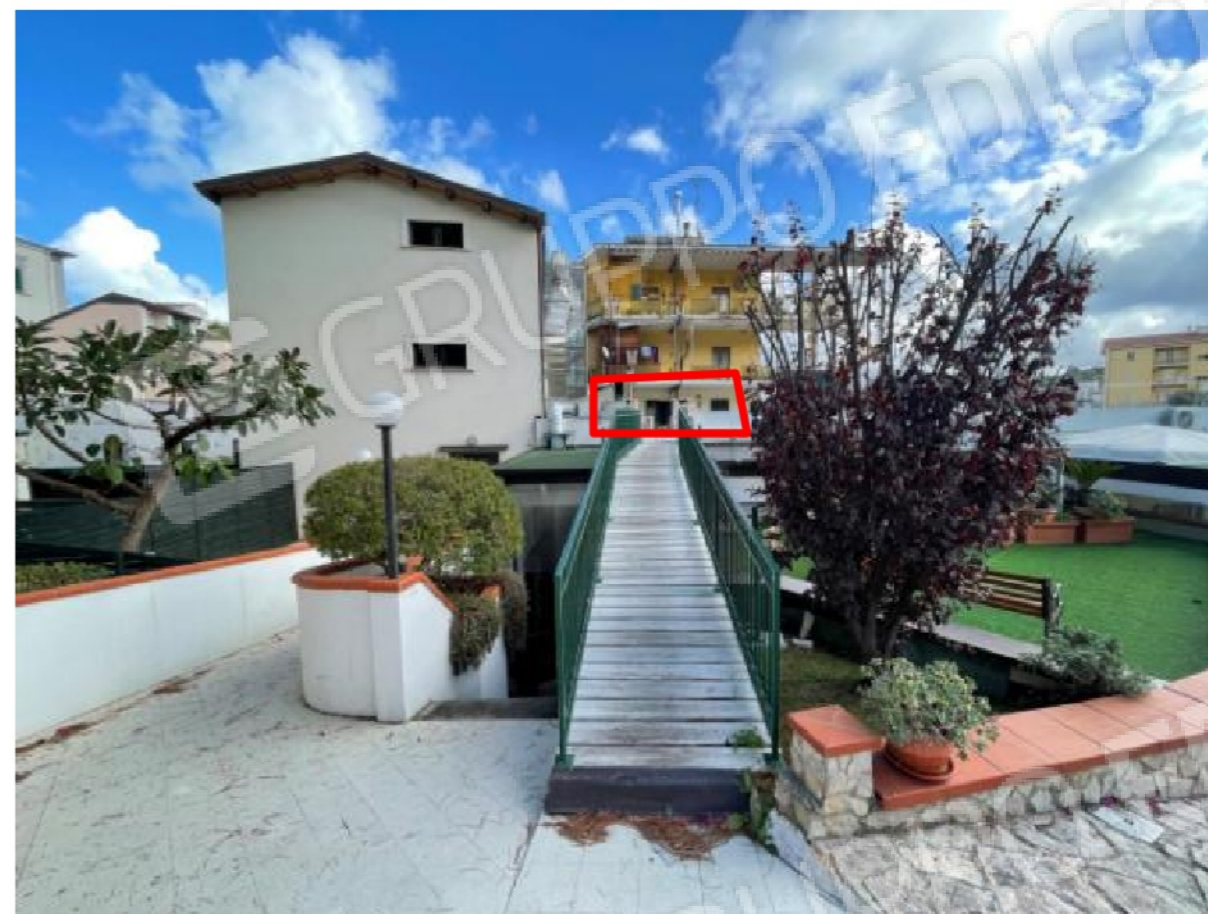

Ing. Daniele RUSSO  
Via Ruffilli 3 – 71122 Foggia (FG)  
Email:ing.d.russo@virgilio.it Pec: danielle.russo1@ingpec.eu



Ing. Daniele RUSSO  
Via Ruffilli 3 – 71122 Foggia (FG)  
Email:ing.d.russo@virgilio.it Pec: danielle.russo1@ingpec.eu



9



10



11



12



Ing. Daniele RUSSO  
Via Ruffilli 3 – 71122 Foggia (FG)  
Email:ing.d.russo@virgilio.it Pec: danielle.russo1@ingpec.eu





5

Ing. Daniele RUSSO  
Via Ruffilli 3 – 71122 Foggia (FG)  
Email:ing.d.russo@virgilio.it Pec: danielle.russo1@ingpec.eu



Ing. Daniele RUSSO  
Via Ruffilli 3 – 71122 Foggia (FG)  
Email:ing.d.russo@virgilio.it Pec: danielle.russo1@ingpec.eu



21



22



23



24

Ing. Daniele RUSSO  
Via Ruffilli 3 – 71122 Foggia (FG)  
Email:ing.d.russo@virgilio.it Pec: danielle.russo1@ingpec.eu



Ing. Daniele RUSSO  
Via Ruffilli 3 – 71122 Foggia (FG)  
Email:ing.d.russo@virgilio.it Pec: danielle.russo1@ingpec.eu

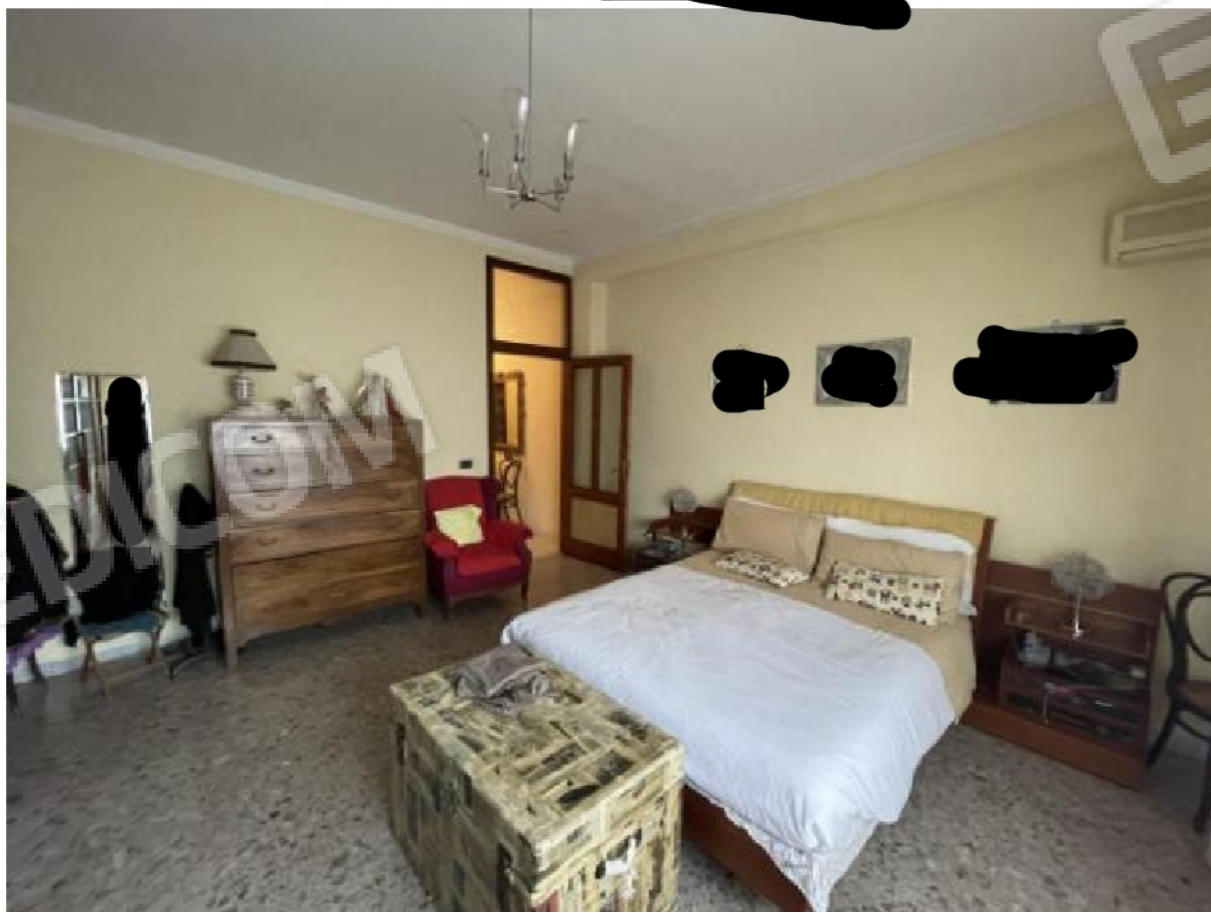

29

30



31

32

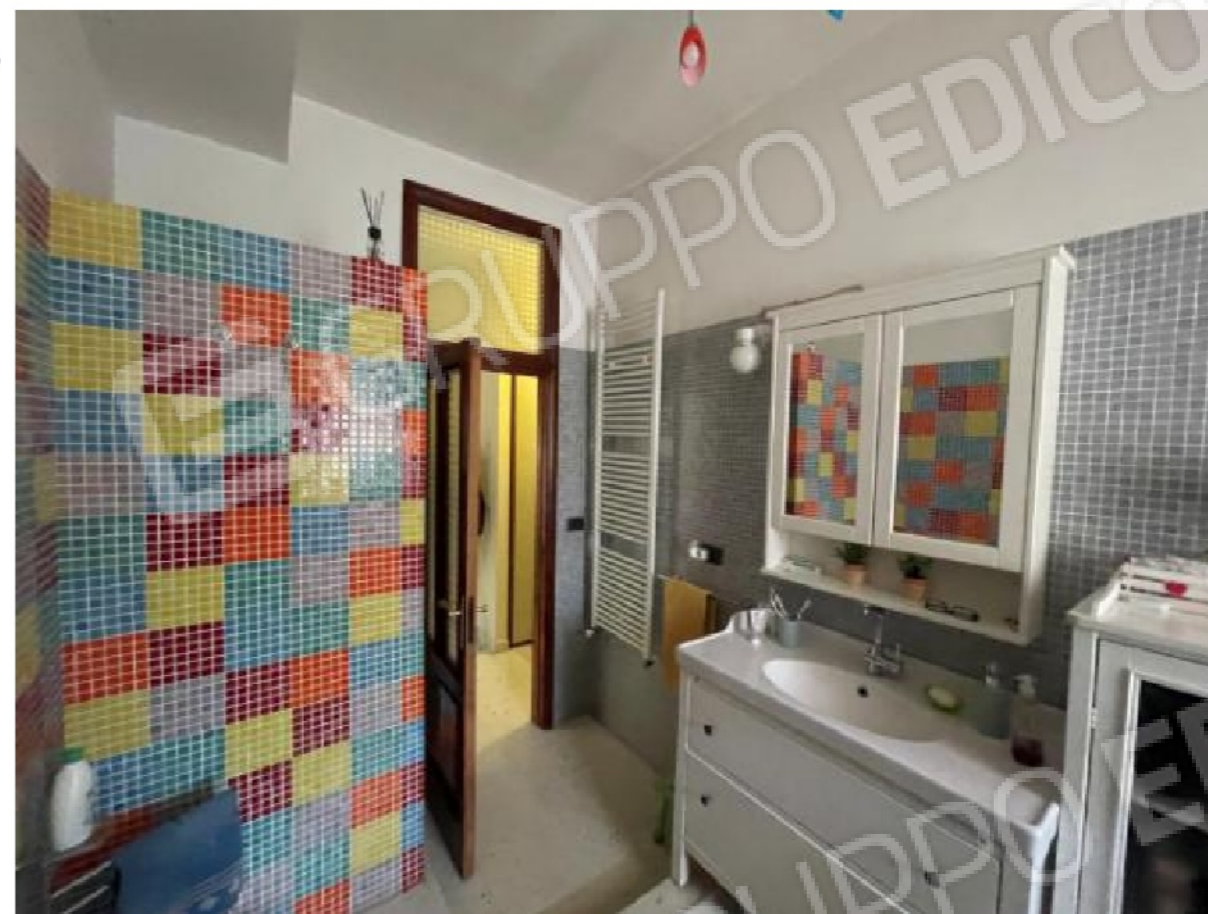

Ing. Daniele RUSSO  
Via Ruffilli 3 - 71122 Foggia (FG)  
Email:ing.d.russo@virgilio.it Pec: danielle.russo1@ingpec.eu



33



34



35



36